



**REGISTRO UNICO DE CONTRIBUYENTES
SOCIEDADES**

NUMERO RUC: 0791740312001
RAZON SOCIAL: BELKRUZ S A
NOMBRE COMERCIAL: BELKRUZ S A
CLASE CONTRIBUYENTE: OTROS
REPRESENTANTE LEGAL: PESANTEZ NAULA RICHARD FABRIZIO
CONTADOR: HERRERA ALVARADO TIRSO UFREDO

FEC. INICIO ACTIVIDADES: 19/10/2009 **FEC. CONSTITUCION:** 19/10/2009
FEC. INSCRIPCION: 20/10/2009 **FECHA DE ACTUALIZACIÓN:** 29/04/2011

ACTIVIDAD ECONOMICA PRINCIPAL:

VENTA DE BANANO Y FRUTAS TROPICALES.

DOMICILIO TRIBUTARIO:

Provincia: EL ORO Cantón: EL GUABO Parroquia: EL GUABO Calle: SUCRE Número: S/N Intersección: MACHALA Oficina:
P.B. Referencia ubicación: JUNTO AL MERCADO CENTRAL Celular: 093912122

DOMICILIO ESPECIAL:

OBLIGACIONES TRIBUTARIAS:

- * ANEXO DE COMPRAS Y RETENCIONES EN LA FUENTE POR OTROS CONCEPTOS
- * ANEXO RELACION DEPENDENCIA
- * DECLARACIÓN DE IMPUESTO A LA RENTA_SOCIEDADES
- * DECLARACIÓN DE RETENCIONES EN LA FUENTE
- * DECLARACIÓN MENSUAL DE IVA

DE ESTABLECIMIENTOS REGISTRADOS: del 001 al 002 **ABIERTOS:** 2
JURISDICCION: \ REGIONAL EL ORO\ EL ORO **CERRADOS:** 0

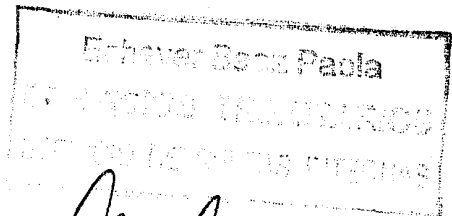

[Handwritten Signature]

FIRMA DEL CONTRIBUYENTE

[Handwritten Signature]

SERVICIO DE RENTAS INTERNAS

Usuario: PEEB170907 Lugar de emisión: MACHALA/AV. 25 DE JUNIO Fecha y hora: 29/04/2011 10:04:46

REGISTRO UNICO DE CONTRIBUYENTES SOCIEDADES

NUMERO RUC: 0791740312001
RAZON SOCIAL: BELKRUZ S A

ESTABLECIMIENTOS REGISTRADOS:

No. ESTABLECIMIENTO: 001 **ESTADO** ABIERTO **MATRIZ** **FEC. INICIO ACT.** 19/10/2009

NOMBRE COMERCIAL: BELKRUZ S A

FEC. CIERRE:

FEC. REINICIO:

ACTIVIDADES ECONÓMICAS:

VENTA DE BANANO Y FRUTAS TROPICALES.
VENTA DE CACAO.
VENTA DE CAFE.
VENTA DE INSUMOS AGRICOLAS.

DIRECCIÓN ESTABLECIMIENTO:

Provincia: EL ORO Cantón: EL GUABO Parroquia: EL GUABO Calle: SUCRE Número: S/N Intersección: MACHALA Referencia: JUNTO AL MERCADO CENTRAL Oficina: P.B. Celular: 093912122

No. ESTABLECIMIENTO: 002 **ESTADO** ABIERTO **FEC. INICIO ACT.** 29/04/2011

NOMBRE COMERCIAL: BELKRUZ S A

FEC. CIERRE:

FEC. REINICIO:

ACTIVIDADES ECONÓMICAS:

PRODUCCION DE BANANOS.

DIRECCIÓN ESTABLECIMIENTO:

Provincia: EL ORO Cantón: EL GUABO Parroquia: BARBONES (SUCRE) Número: S/N Referencia: SITIO LA ENVIDIA A CIEN METROS DE LA PARROQUIA BARBONES JUNTO A LA PROPIEDAD DEL SEÑOR FELIX REYES Oficina: P.B. Telefono Trabajo: 072950613 Celular: 094414615 Email: belkruz@gmail.com

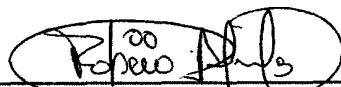

FIRMA DEL CONTRIBUYENTE

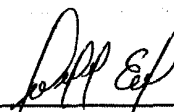

SERVICIO DE RENTAS INTERNAS

Usuario: PEEB170907

Lugar de emisión: MACHALA/AV. 25 DE JUNIO,

Fecha y hora: 29/04/2011 10:04:46