

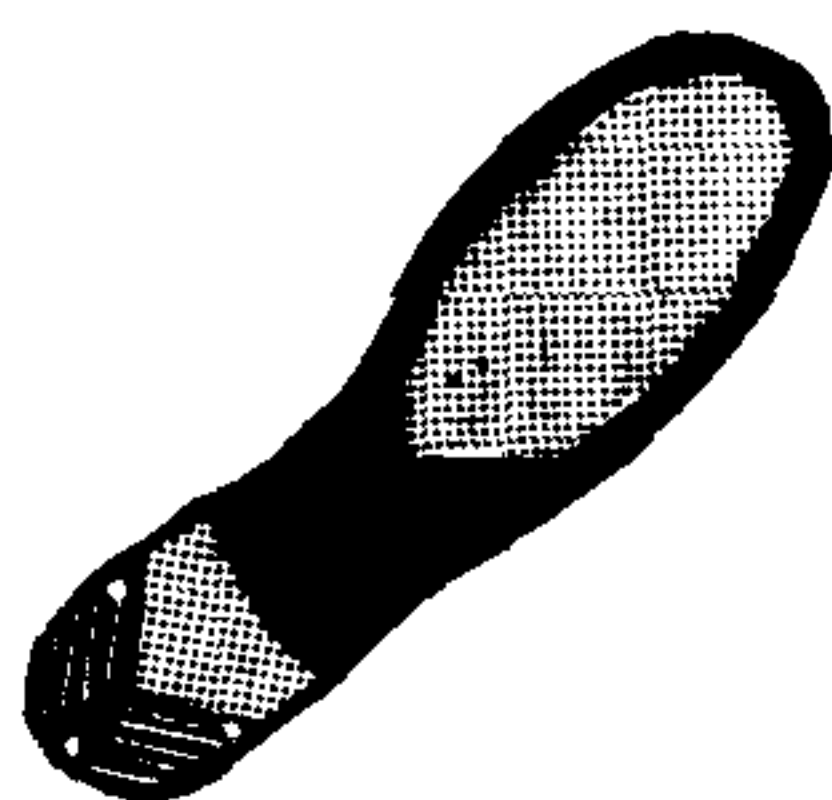

MULPREFA

PREFABRICADOS MULTIPLES S.A

PRODUCTOS DE
PRIMERA CALIDAD

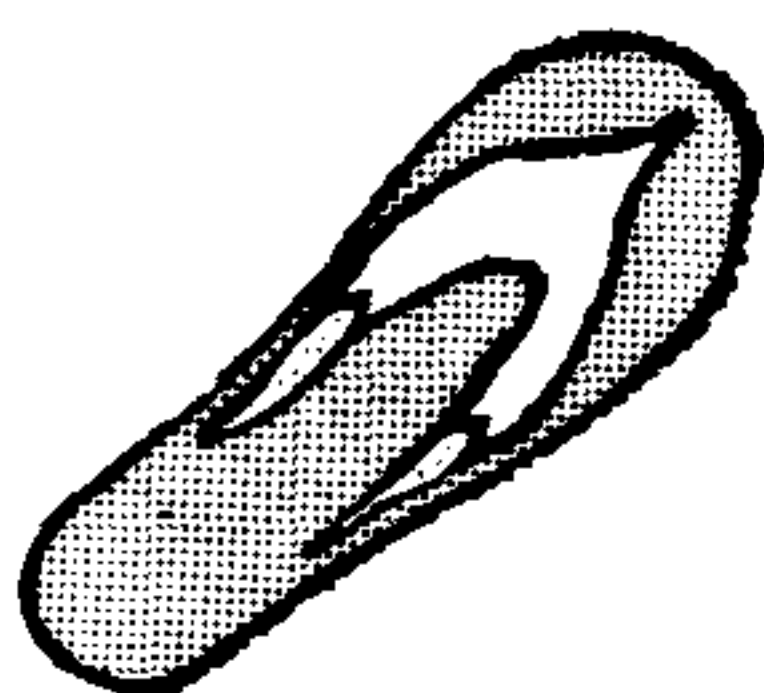

FABRICA DE PLANTAS
Y ZAPATOS DE P.V.C.
PARA HOMBRES
MUJERES Y NIÑOS

Guayaquil, Marzo 27 de 1992

INFORME DEL GERENTE GENERAL A LA JUNTA GENERAL DE ACCIONISTAS
DE LA COMPAÑIA PREFABRICADOS MULTIPLES S.A. "MULPREFA"

Señores accionistas:

Dando cumplimiento a lo dispuesto en la ley y Estatutos vigentes; pongo a vuestra consideración el informe de las actividades durante el ejercicio económico de 1991.

He examinado el Balance General de la Compañía al 31 de Diciembre de 1991 y el correspondiente Estado de Pérdidas y Ganancias.

En mi opinión, Los Estado Financieros reflejan razonablemente la situación financiera de la compañía y los resultados de sus operaciones por el año 1991.

Como sabemos la compañía registra las utilidades por ventas de acuerdo todo de conformidad con la ley.

En lo que se refiere a Producción y Ventas con relación al año anterior existe una variación favorable, debido al incremento de precios y unidades vendidas.

Lo que he podido observar en la productividad de la inversión a pesar de haberse incrementado las ventas, y la utilidad, el rendimiento no ha sido satisfactorio; y esto se debe a la variación e incremento de los - Costos de producción (MATERIA PRIMA, MANO DE OBRA Y GASTO A FABRICACION) Y además agregamos los Gastos de Administración y de Ventas.

En el área Administrativo se ha mantenido sin variación significativa manteniendo a la compañía en todos sus obligaciones FISCALES.

Atentamente.

PREFABRICADOS MULTIPLES S.A.
MULPREFA

Ing Carlos De la Torre A.
GERENTE GENERAL

