

**REGISTRO UNICO DE CONTRIBUYENTES  
SOCIEDADES**

**NUMERO RUC:** 1791863216001  
**RAZON SOCIAL:** NOVADEVICES S.A  
**NOMBRE COMERCIAL:**  
**CLASE CONTRIBUYENTE:** OTROS  
**REPRESENTANTE LEGAL:** MERINO GONZALEZ DUGLAS SANTIAGO  
**CONTADOR:** NAVARRETE RIVADENEIRA MAYRA ALEJANDRA

<b>FEC. INICIO ACTIVIDADES:</b>	08/01/2003	<b>FEC. CONSTITUCION:</b>	08/01/2003
<b>FEC. INSCRIPCION:</b>	20/01/2003	<b>FECHA DE ACTUALIZACIÓN:</b>	18/02/2011

**ACTIVIDAD ECONOMICA PRINCIPAL:**

FABRICACION DE EQUIPOS DE COMPUTACION Y TELECOMUNICACION.

**DOMICILIO TRIBUTARIO:**

Provincia: PICHINCHA Cantón: QUITO Parroquia: CHAUPICRUZ (LA CONCEPCION) Barrio: JIPIJAPA Calle: ISLA FERNANDINA Número: N41-112 Intersección: ISLA FLOREANA Oficina: PB Referencia ubicación: TRAS EL COLEGIO CENTRAL TECNICO Telefono Trabajo: 022923008 Email: mayra.navarrete@kypus.com Telefono Trabajo: 022260081 Fax: 022251398 Web: WWW.KYPUS.COM

**DOMICILIO ESPECIAL:****OBLIGACIONES TRIBUTARIAS:**

- \* ANEXO DE COMPRAS Y RETENCIONES EN LA FUENTE POR OTROS CONCEPTOS
- \* ANEXO RELACION DEPENDENCIA
- \* DECLARACIÓN DE IMPUESTO A LA RENTA SOCIEDADES
- \* DECLARACIÓN DE RETENCIONES EN LA FUENTE
- \* DECLARACIÓN MENSUAL DE IVA

<b># DE ESTABLECIMIENTOS REGISTRADOS:</b>	del 001 al 001	<b>ABIERTOS:</b>	1
<b>JURISDICCION:</b>	\ REGIONAL NORTE \ PICHINCHA	<b>CERRADOS:</b>	0

FIRMA DEL CONTRIBUYENTE



Usuario: CFSP110607 Lugar de emisión: QUITO/PAEZ 655 Y RAMIREZ Fecha y hora: 18/02/2011 09:11:59

# REGISTRO UNICO DE CONTRIBUYENTES SOCIEDADES



**NUMERO RUC:** 1791863216001  
**RAZON SOCIAL:** NOVADEVICES S.A

## ESTABLECIMIENTOS REGISTRADOS:

**Nº. ESTABLECIMIENTO:** 001 **ESTADO:** ABIERTO **MATRIZ:** **FEC. INICIO ACT.** 08/01/2003

**NOMBRE COMERCIAL:**

**FEC. CIERRE:**

**FEC. REINICIO:**

## ACTIVIDADES ECONÓMICAS:

FABRICACION DE EQUIPOS DE COMPUTACION Y TELECOMUNICACION.  
VENTA DE SOFTWARE DE EQUIPOS DE COMPUTACION Y TELECOMUNICACIONES.  
VENTA DE HARDWARE DE EQUIPOS DE COMPUTACION Y TELECOMUNICACIONES.  
VENTA DE PARTES Y PIEZAS PARA EQUIPOS DE COMPUTACION Y TELECOMUNICACIONES.  
SERVICIOS DE CONSULTORIA PARA EQUIPOS DE COMPUTACION Y TELECOMUNICACIONES.  
INSTALACION DE EQUIPOS DE COMPUTACION Y TELECOMUNICACIONES.

## DIRECCIÓN ESTABLECIMIENTO:

Provincia: PICHINCHA Cantón: QUITO Parroquia: CHAUPICRUZ (LA CONCEPCION) Barrio: JIPIJAPA Calle: ISLA FERNANDINA  
Número: N41-112 Intersección: ISLA FLOREANA Referencia: TRAS EL COLEGIO CENTRAL TECNICO Oficina: PB Telefono  
Trabajo: 022923008 Email: mayra.navarrete@kypus.com Telefono Trabajo: 022260081 Fax: 022251398 Web: WWW.KYPUS.COM

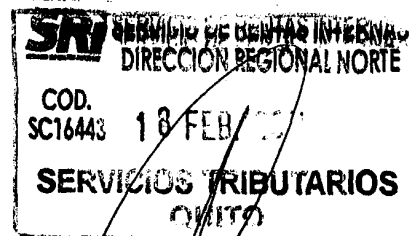
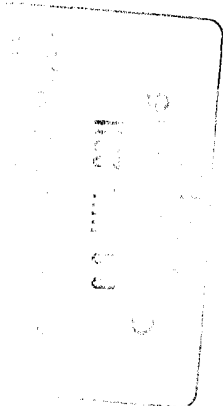

  
FIRMA DEL CONTRIBUYENTE

SERVICIO DE RENTAS INTERNAS

Usuario: CFSP110607

Lugar de emisión: QUITO/PAEZ 655 Y RAMIREZ Fecha y hora: 18/02/2011 09:11:59