



**REGISTRO UNICO DE CONTRIBUYENTES
SOCIEDADES**

NUMERO RUC: 1791818040001
RAZON SOCIAL: TRANSGRUE S.A
NOMBRE COMERCIAL:
CLASE CONTRIBUYENTE: OTROS
REPRESENTANTE LEGAL: MENESES ESPINOSA MIGUEL LEONARDO
CONTADOR: TINOCO SANCHEZ HOLGER FRANCISCO

FEC. INICIO ACTIVIDADES: 18/02/2002 **FEC. CONSTITUCION:** 18/02/2002
FEC. INSCRIPCION: 27/02/2002 **FECHA DE ACTUALIZACION:** 11/08/2011

ACTIVIDAD ECONOMICA PRINCIPAL:

ACTIVIDADES DE TRANSPORTE DE MERCADERIA, MAQUINARIAS Y CARGA PESADA EN

DOMICILIO TRIBUTARIO:

Provincia: PICHINCHA Cantón: QUITO Parroquia: CALDERON (CARAPUNGO) Calle: ALFONSO MONCAYO Número: S/N
 Intersección: PANAMERICANA NORTE Kilómetro: DIEZ Referencia ubicación: A DOS CUADRAS DE MAGDA ESPINOZA
 Telefono Trabajo: 022420740 Email: transgrue@windowslive.com

DOMICILIO ESPECIAL:

OBLIGACIONES TRIBUTARIAS:

- * ANEXO DE COMPRAS Y RETENCIONES EN LA FUENTE POR OTROS CONCEPTOS
- * ANEXO RELACION DEPENDENCIA
- * DECLARACIÓN DE IMPUESTO A LA RENTA SOCIEDADES
- * DECLARACIÓN DE RETENCIONES EN LA FUENTE
- * DECLARACIÓN MENSUAL DE IVA
- * IMPUESTO A LA PROPIEDAD DE VEHÍCULOS MOTORIZADOS

DE ESTABLECIMIENTOS REGISTRADOS: del 001 al 001 **ABIERTOS:** 1
JURISDICCION: \ REGIONAL NORTE\ PICHINCHA **CERRADOS:** 0

TRANSGRUE S.A

FIRMA DEL CONTRIBUYENTE

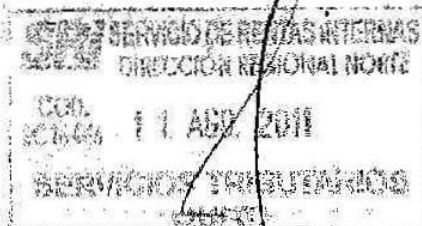

SERVICIO DE RENTAS INTERNAS

Usuario: AFON180608 **Lugar de emisión:** QUITO/AV. GALO PLAZA **Fecha y hora:** 11/08/2011 15:56:30