T 5406

NM&a
NARANJO MARTINEZ & ASOCIADOS

Dr. Juan Andrés Naranjo M.
Dr. Marco Antonio Subía Martínez
Dra. María Sol Salguero Araujo
Dr. Manuel A. Salgado Vallejo
Lcda. Jéssica Aguayo Cortés

ABOGADOS

91576

César
25 FEB. 2003
11h

EXP:

Quito, 24 de febrero de 2003

SUPERINTENDENCIA DE COMPAÑÍAS
A/A: SEÑOR SUPERINTENDENTE
Presente.-

Aug
27-02-03

De mi consideración:

Adjunto a la presente se servirá encontrar el ***TERCER TESTIMONIO CERTIFICADO DE LA ESCRITURA PÚBLICA*** de ***CESION DE PARTICIPACIONES*** de la compañía ***QUIMIDEA CIA. LTDA.***, otorgada ante el Notario Tercero, Doctor Roberto Salgado Salgado, el 7 de febrero del 2003, debidamente inscrita en el Registro Mercantil de Quito el 19 de febrero del 2003, a fin de que sea incorporado al respectivo expediente.

OK.
. Cesión de Participaciones
Ingresadas al Sistema
- Valor Nominal $ 1.
27-02-03

Atentamente,

Dra. María Sol Salguero Araujo
Matrícula 3504, Quito

SUPERINTENDENCIA DE COMPAÑIAS
2003 FEB 24 P 3:45
RECIBIDO QUITO

Foch E7-81 y Almagro Edf. Mariscal Foch - piso 5to, - Teléfonos: (593-2) 2508-198 / 2552-510 / 2501-208 / 2556-809
Telefax (593-2) 2508-198 / 2552-510 **E-MAIL: jnaranjo@uio.satnet.net/nma@uio.satnet.net/narmar@uio.satnet.net**
Quito - Ecuador

NOTARIA TERCERA

QUITO-ECUADOR

ESCRITURA NUMERO: TRESCIENTOS SETENTA Y SEIS. (No 376)

Cesión- Participaciones

CESION DE PARTICIPACIONES

otorga:

IVÁN RAUL PAREDES COELLO;
ROSA GARZÓN RIVADENEIRA; y
WILMER OSSA RIVADENEIRA

A favor de:

FREDI ROBERTO ANDRADE TOBAR; y,
FRANK ESTEBAN RUDICH SUESSMANN

cuantía: US$. 843,00

DI: 3 COPIAS

En la ciudad de San Francisco de Quito Distrito Metropolitano, capital de la República del Ecuador, hoy viernes siete de febrero del dos mil tres, ante mí **Doctor ROBERTO SALGADO SALGADO, NOTARIO TERCERO** de este Cantón, comparecen a la celebración de esta escritura: **a)** El **Ingeniero Iván Raúl Paredes Coello** en calidad de Gerente General y representante legal de la compañía **QUIMIDEA COMPAÑÍA LIMITADA**, conforme consta del nombramiento que se incorpora como habilitante a la presente escritura y además por sus propios derechos en calidad de **CEDENTE**; **b)** por sus propios derechos

MÓNICA ELIZABETH VITERI PADILLA en su calidad de cónyuge del Ingeniero Paredes; **c)** por sus propios y personales derechos, los cónyuges el señor **LUIS EDUARDO MERA VITERI** y la señora **ROSA GARZÓN RIVADENEIRA**, en su calidad de **CEDENTES**; **d)** por sus propios y personales derechos, los cónyuges Ingeniero **WILMER OSSA RIVADENEIRA** y señora **PILAR DEL ROCÍO PAREDES RAMIREZ** en su calidad de **CEDENTES**; **e)** por sus propios y personales derechos el Ingeniero **FREDI ROBERTO ANDRADE TOBAR** en su calidad de **CESIONARIO**; **y, f)** por sus propios y personales derechos el señor **FRANK ESTEBAN RUDICH SUESSMANN** en su calidad de **CESIONARIO**.- Los comparecientes son mayores de edad, casados todos, de nacionalidad ecuatoriana todos, excepto el señor Frank Rudich quien es uruguayo, domiciliados en esta ciudad de Quito, Distrito Metropolitano, y son legalmente capaces para contratar y obligarse a quienes de conocerles doy fe.- Bien instruidos por mí, el Notario, en el objeto y resultados de esta escritura que a celebrarla proceden, libre y voluntariamente, de acuerdo a la minuta que me entregan, cuyo tenor literal y que transcribo dice lo siguiente: **"SEÑOR NOTARIO:** En su registro de escrituras públicas sírvase insertar una de la cual conste la **CESIÓN DE PARTICIPACIONES** de la compañía **QUIMIDEA COMPAÑÍA LIMITADA**, al tenor de las siguientes cláusulas: ***PRIMERA: COMPARECIENTES.-*** Comparecen a la celebración de la presente escritura **a) Ingeniero IVÁN RAÚL PAREDES COELLO** en su calidad de Gerente General y representante legal de la compañía **QUIMIDEA COMPAÑÍA LIMITADA**, conforme consta del documento habilitante que se acompaña a la presente escritura y además por sus propios derechos en calidad de **CEDENTE**; **b)** por sus propios derechos la señora **MÓNICA ELIZABETH VITERI PADILLA**, cónyuge del Ingeniero Paredes, en calidad de **CEDENTE**; **c)** por sus propios y personales derechos, cónyuges **LUIS EDUARDO MERA VITERI** y **ROSA GARZÓN RIVADENEIRA**, en su calidad

NOTARIA TERCERA

de **CEDENTES**; **d)** por sus propios y personales derechos, los cónyuges Ingeniero **WILMER OSSA RIVADENEIRA** y señora **PILAR DEL ROCÍO PAREDES RAMIREZ** en su calidad de **CEDENTES**; **e)** por sus propios y personales derechos el Ingeniero **FREDI ROBERTO ANDRADE TOBAR** en su calidad de **CESIONARIO**; y **f)** por sus propios y personales derechos el señor **FRANK ESTEBAN RUDICH SUESSMANN** en su calidad de **CESIONARIO**.- Los comparecientes son mayores de edad, casados todos, de nacionalidad ecuatoriana todos, excepto el señor Frank Rudich quien es uruguayo, domiciliados en esta ciudad de Quito, Distrito Metropolitano, y son legalmente capaces para contratar y obligarse.- ***SEGUNDA: ANTECEDENTES.-*** **a) QUIMIDEA COMPAÑÍA LIMITADA**, se constituyó mediante escritura otorgada ante el Notario Público Trigésimo de Quito, Doctor Simón Alcívar Paladines, el veintiséis de marzo del dos mil uno, inscrita en el Registro Mercantil del mismo cantón el veintiuno de septiembre del dos mil uno.- **b)** Actualmente son socios de la Compañía las siguientes personas con sus respectivas proporciones: **Uno.- WILMER OSSA RIVADENEIRA**, titular de ***MIL DOSCIENTAS SETENTA Y CINCO PARTICIPACIONES*** de UN DÓLAR AMERICANO cada una. **Dos.- IVÁN RAÚL PAREDES COELLO** titular de ***DIEZ PARTICIPACIONES*** de UN DÓLAR AMERICANO cada una; **Tres.- ROSA GARZÓN RIVADENEIRA** titular de ***DIEZ PARTICIPACIONES*** de UN DÓLAR AMERICANO cada una.- **c)** La Junta General Extraordinaria Universal de Socios de la Compañía reunida el veintinueve de enero dos mil tres resolvió por unanimidad aprobar la cesión de participaciones constante en la presente escritura pública.- ***TERCERA: CESIÓN DE PARTICIPACIONES.-*** En razón de estos antecedentes, y debidamente autorizados por la Junta General Extraordinaria Universal de Socios celebrada el veintinueve de enero del dos mil tres, se realizaron las siguientes cesiones: **a)** Los cónyuges, **WILMER OSSA RIVADENEIRA** y señora **PILAR DEL ROCÍO PAREDES RAMIREZ**

cedieron ***CUATROCIENTAS VEINTIUN PARTICIPACIONES*** por un valor nominal de **CUATROCIENTOS VEINTIÚN DÓLARES AMERICANOS (US$ 421,00)** a favor del Ingeniero **FREDI ROBERTO ANDRADE TOBAR**; y ***CUATROCIENTAS VEINTIDOS PARTICIPACIONES*** por un valor nominal de **CUATROCIENTAS VEINTIDOS DÓLARES AMERICANOS (US$ 422,00)** a favor del señor **FRANK ESTEBAN RUDICH SUESSMANN.- b)** Los cónyuges Ingeniero **IVÁN RAÚL PAREDES COELLO** y señora **MÓNICA ELIZABETH VITERI** cedieron ***DIEZ PARTICIPACIONES*** por un valor nominal de **DIEZ DÓLARES AMERICANOS (US$ 10,00)** a favor del Ingeniero **FREDI ROBERTO ANDRADE TOBAR.- c)** los cónyuges el señor **LUIS EDUARDO MERA VITERI** y señora **ROSA GARZÓN RIVADENEIRA** ceden ***DIEZ PARTICIPACIONES*** por un valor nominal de **DIEZ DÓLARES AMERICANOS (US$ 10,00)** a favor del señor **FRANK ESTEBAN RUDICH SUESSMANN.-** El Ingeniero **FREDI ROBERTO ANDRADE TOBAR** y el señor **FRANK ESTEBAN RUDICH SUESSMANN,** aceptan la cesión hecha a su favor. El **Ingeniero Iván Raúl Paredes Coello,** Gerente General y Representante Legal de la compañía **QUIMIDEA COMPAÑÍA LIMITADA,** se da por notificado con las presentes cesiones.- En adelante el capital de la compañía **QUIMIDEA COMPAÑÍA LIMITADA** quedará integrado conforme consta en el acta que se agrega como habilitante.- ***QUINTA: MARGINACIÓN.-*** En el libro respectivo de la Compañía se inscribirán las cesiones de participaciones, luego de lo cual se anularán los certificados de los **CEDENTES**. Usted, Señor Notario, se servirá agregar las demás cláusulas de estilo para la perfecta validez de la presente escritura. (Firmada) Doctora María Sol Salguero Araujo, matrícula tres mil quinientos cuatro del Colegio de Abogados de Quito.- **"HASTA AQUÍ LA MINUTA".** Para la celebración de la presente se observaron todos los preceptos legales del caso, y, leída que les fue a los comparecientes íntegramente por mí, el

NOTARIA TERCERA

Notario, se ratifican en todo lo dicho y para constancia firman conmigo en unidad de acto de todo lo cual doy fe.-

.....

ING. IVÁN RAÚL PAREDES COELLO

Gerente General de QUIMIDEA COMPAÑÍA LIMITADA

CEDENTE

C.C. 170904081-8

.....

MÓNICA ELIZABETH VITERI

CEDENTE

C.C. 1001934341-6

.....

Ing WILMER OSSA RIVADENEIRA

CEDENTE

C.C. 170822729-1

.....

PILAR DEL ROCÍO PAREDES RAMIREZ

CEDENTE

C.C. 170723461-1

.....

ROSA GARZÓN RIVADENEIRA

CEDENTE

C.C. 170847996-7

NOTARIA TERCERA QUITO-ECUADOR

.....

LUIS EDUARDO MERA VITERI

CEDENTE

C.C. 170749906-5

.....

Ing. FREDI ROBERTO ANDRADE TOBAR

CESIONARIO

C.C. 170447616-5

.....

FRANK ESTEBAN RUDICH SUESSMANN

CESIONARIO

C.I. 171190092-6

Dr. Roberto Salgado Salgado
NOTARIO TERCERO
QUITO ECUADOR

REPUBLICA DEL ECUADOR
DIRECCION GENERAL DE REGISTRO CIVIL, IDENTIFICACION Y CEDULACION

CEDULA DE CIUDADANIA No. 1709[illegible]4081-[illegible]
PAREDES COELLO IVAN RAUL
[illegible] 1.966
PICHINCHA/QUITO/SANTA PRISCA
LUGAR DE NACIMIENTO
REG. CIVIL 30 100 11442
PICHINCHA/ QUITO
LUGAR Y AÑO DE INSCRIPCION
GONZALEZ SUAREZ 66

FIRMA DEL CEDULADO

ECUATORIANA******
CASADO MONICA ELIZABETH VITERI P.
SUPERIOR ESTUDIANTE
RAUL JACINTO PAREDES
PROF. OCUP.
NOMBRE Y APELLIDO DEL PADRE
ESPAÑA COELLO
NOMBRE Y APELLIDO DE LA MADRE
QUITO 15/11/95
LUGAR Y FECHA DE EXPEDICION
HASTA MUERTE DE SU TITULAR
FECHA DE CADUCIDAD
FORMA No. 0156060

FIRMA DE LA AUTORIDAD

PULGAR DERECHO

REPUBLICA DEL ECUADOR
TRIBUNAL SUPREMO ELECTORAL
ELECCIONES 24 DE NOVIEMBRE DEL 2002

CERTIFICADO DE VOTACION

175 - 0047
NUMERO
1709040815
CEDULA
PAREDES COELLO IVAN RAUL
APELLIDOS Y NOMBRES
PICHINCHA
PROVINCIA
QUITO
CANTON
LA VICENTINA
PARROQUIA

CIUDADANO(A):

Usted ha ejercido su derecho y cumplido su obligación de sufragar en las elecciones del 24 de Noviembre del 2002.

ESTE CERTIFICADO SIRVE PARA TODOS LOS TRÁMITES PÚBLICOS Y PRIVADOS.

NOTARIA TERCERA
RSS
QUITO-ECUADOR

REPUBLICA DEL ECUADOR
DIRECCION GENERAL DE REGISTRO CIVIL, IDENTIFICACION Y CEDULACION

CEDULA DE CIUDADANIA No. 100193434-6
VITERI PADILLA MONICA ELIZABETH
NOMBRE Y APELLIDOS
10 OCTUBRE 1.970
FECHA DE NACIMIENTO
IMBABURA/IBARRA/SAN FRANCISCO
LUGAR DE NACIMIENTO
REG. CIVIL 04 276 0155
IMBABURA/ IBARRA
LUGAR Y AÑO DE INSCRIPCION
SAGRARIO 70

FIRMA DEL CEDULADO

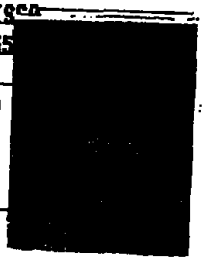

ECUATORIANA****** V4333V2444
NACIONALIDAD
CASADO IVAN RAUL PAREDES COELLO
ESTADO CIVIL
SECUNDARIA BACHILLER
PROF. OCUP.
INSTRUCCION
LUIS ALBERTO VITERI
NOMBRE Y APELLIDO DEL PADRE
ROSA ELIZA E PADILLA
NOMBRE Y APELLIDO DE LA MADRE
QUITO 15/11/95
LUGAR Y FECHA DE EXPEDICION
HASTA MUERTE DE SU TITULAR
FECHA DE CADUCIDAD
FORMA No. 0156059

FIRMA DE LA AUTORIDAD

PULGAR DERECHO

REPUBLICA DEL ECUADOR
TRIBUNAL SUPREMO ELECTORAL
ELECCIONES 24 DE NOVIEMBRE DEL 2002

CERTIFICADO DE VOTACION

[illegible] - 0112
NUMERO
1001934346
CEDULA
VITERI PADILLA MONICA ELIZABETH
APELLIDOS Y NOMBRES

CIUDADANO(A):

Usted ha ejercido su derecho y cumplido su obligación de sufragar en las elecciones del 24 de Noviembre del 2002.

ESTE CERTIFICADO SIRVE PARA TODOS LOS TRÁMITES PÚBLICOS Y PRIVADOS.

CERTIFICO: Que la copia fotostática que antecede y que obra De UNA foja(s) útil(es), sellada y rubricada por el suscrito notario, es exacta al original que he tenido a la vista, de lo cual doy fé.

Quito, 7 FEB. 2003

Dr. Roberto Salgado Salgado
NOTARIO TERCERO
QUITO-ECUADOR

ESPACIO EN BLANCO

NOTARIA TERCERA
RSS
QUITO-ECUADOR

ACTA DE JUNTA GENERAL EXTRAORDINARIA UNIVERSAL DE SOCIOS DE LA COMPAÑÍA QUIMIDEA CIA. LTDA.

Celebrada el 29 de enero del 2003

En la ciudad de Quito siendo las 10h00 del día miércoles 29 de enero del 2003 se reúne en las oficinas situadas en Mena Franco 246, Miravalle 3 del Distrito Metropolitano de Quito, la Junta General Extraordinaria Universal de Socios de la compañía ***QUIMIDEA CIA. LTDA.***

Preside la sesión el Presidente, Ingeniero Wilmer Ossa Rivadeneira, y como Secretario, su Gerente General, Ingeniero Iván Raúl Paredes Coello.

La presidencia ordena que por medio de secretaría se verifique la asistencia de los socios que es como sigue:

WILMER OSSA RIVADENEIRA, por sus propios y personales derechos, titular de 1275 participaciones de US$. 1,00 cada una.
IVÁN RAUL PAREDES COELLO, por sus propios y personales derechos, titular de 10 participaciones de US$. 1,00 cada una.
ROSA GARZÓN RIVADENEIRA por sus propios y personales derechos, titular de 10 participaciones de US$. 1,00 cada una.

Verificado el quórum se da inicio a la Junta la misma que tiene el carácter de extraordinaria Universal, por estar presente el 100% del capital social, suscrito y pagado.

El único orden del día es: ***CONOCIMIENTO Y RESOLUCIÓN SOBRE LA CESIÓN DE PARTICIPACIONES E INCLUSIÓN DE NUEVOS SOCIOS.***

La convocatoria fue realizada en la forma y bajo el amparo del Art. 238 de la Ley de compañías que trata sobre la Junta Universal.

Sobre el único punto del orden del día:

1. toma la palabra el Ingeniero ***IVÁN RAUL PAREDES COELLO*** quien desea ceder todas sus participaciones, es

Con fecha 1 de Octubre del 2001 se halla inscrito el nombramiento de Gerente General otorgado por Quimidecor Cia. Ltda. a favor de Juan Paredes

Quito, a 1 de Octubre de 2001

REGISTRO MERCANTIL QUITO

DR. RAÚL GAYBOR SECAIRA
REGISTRADOR MERCANTIL
DEL CANTON QUITO

ESPACIO EN BLANCO

decir, 10 participaciones a favor de Ingeniero ***FREDI ROBERTO ANDRADE TOBAR***

2. toma la palabra la señora ***ROSA GARZÓN RIVADENEIRA*** quien desea ceder todas sus participaciones, es decir, 10 participaciones a favor de ***FRANK ESTEBAN RUDICH SUESSMANN***
3. Toma la palabra el Ingeniero ***WILMER OSSA RIVADENEIRA***, quien desea ceder sus participaciones, de la siguiente manera:
   - 421 participaciones a favor del Ingeniero FREDI ROBERTO ANDRADE TOBAR
   - 422 participaciones a favor del señor FRANK ESTEBAN RUDICH SUESSMAN

Luego de las deliberaciones, la propuesta del orden del día es aceptada por unanimidad y se acepta la inclusión de nuevos socios.

El capital de la compañía quedará integrado de la siguiente manera:

NOMBRE	CAPITAL SOCIAL	N° PARTICIPACIONES	% PARTICIPACIÓN
FREDI ANDRADE TOBAR	431,00	431	33,30%
FRANK RUDICH SUESSMAN	432,00	432	33,35%
WILMER OSSA RIVADENEIRA	432,00	432	33,35%
TOTAL	1.295,00	1.295	100,00%

Se autoriza a cualquiera de los administradores indistintamente a suscribir la correspondiente escritura de cesión de participaciones.

Sin tener otro punto que tratar, y siendo las 10H30, la Presidencia declara terminada la reunión y concede un receso de 20 minutos para que se extienda y firme la presente acta.

NOTARIA TERCERA
QUITO-ECUADOR

Terminado el receso se reinstala la reunión y se da lectura a la presente acta, la misma que ha sido leída por todos los socios y siendo aprobada sin modificaciones, es firmada por todos los asistentes a esta Junta.

PRESIDENTE- SOCIO

.....
Ing. Wilmer Ossa Rivadeneira

SECRETARIO- SOCIO

.....
Ing. Iván Raúl Paredes Coello

SOCIO

.....
Rosa Garzón Rivadeneira

ESPACIO EN BLANCO

NOMBRAMIENTO DE GERENTE GENERAL

Quito, 24 de Septiembre de 2001

Atención:
Sr. Ing. Iván Raúl Paredes Coello

En la ciudad de Quito a los 24 días del mes de Septiembre de 2001 LA JUNTA GENERAL DE SOCIOS de **QUIMIDEA CIA. LTDA.** Designa de manera unánime al Ing. Iván Raúl Paredes Coello en el cargo de GERENTE GENERAL para un período de cinco años a partir de su inscripción en el Registro Mercantil, en esta calidad ud. Es el Representante Legal de la Compañía.

Quimidea Cia. Ltda.. se constituyó mediante escritura pública el 26 de Marzo de 2001 ante el Sr. Notario Trigésimo Segundo Sr. Dr. Simón Alcívar Paladines e inscrita en El Registro Mercantil el 21 de Septiembre bajo resolución No 3872.

Para constancia firma:

Ing. Wilmer Ossa Rivadeneira
PRESIDENTE

En la ciudad de Quito a los 24 días del mes de Septiembre de 2001 el Ing. Iván Raúl Paredes Coello acepta el cargo y se compromete a cumplir con las obligaciones que este demanden.

Ing. Iván Raúl Paredes Coello
1709040818
GERENTE GENERAL

Con esta fecha queda inscrito el presente documento bajo el Nº 3563 del Registro de Nombramientos Tomo 132
Quito, a 10 OCT 2001
REGISTRO MERCANTIL

DR. RAUL CAYON SEGAIRA
REGISTRADOR MERCANTIL
DEL CANTON QUITO

REGISTRO MERCANTIL QUITO

Nota: Lo enmendado vale

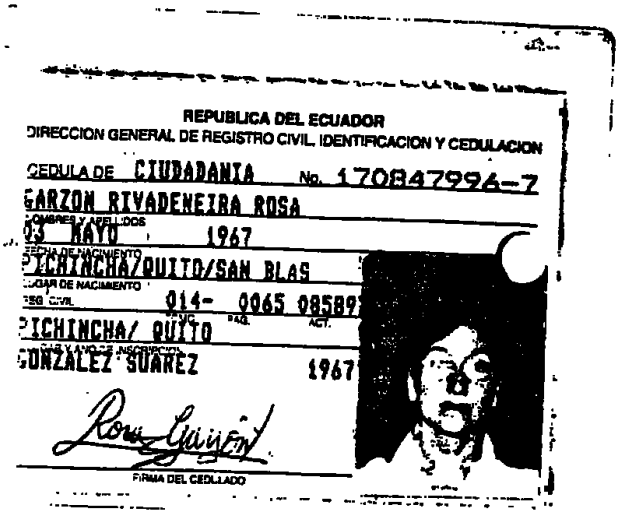

REPUBLICA DEL ECUADOR
DIRECCION GENERAL DE REGISTRO CIVIL, IDENTIFICACION Y CEDULACION

CEDULA DE CIUDADANIA No. 170847996-7

GARZON RIVADENEIRA ROSA

03 MAYO 1967

PICHINCHA/QUITO/SAN BLAS

014- 0065 08589

PICHINCHA/ QUITO

GONZALEZ SUAREZ 1967

FIRMA DEL CEDULADO

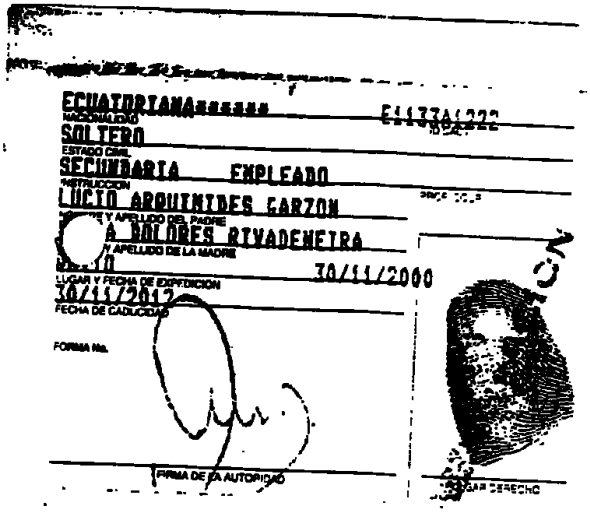

ECUATORIANA

SOLTERO

SECUNDARIA EMPLEADO

LUCIO ARQUIMIDES GARZON

DOLORES RIVADENEIRA

30/11/2000

30/11/2012

FIRMA DE LA AUTORIDAD

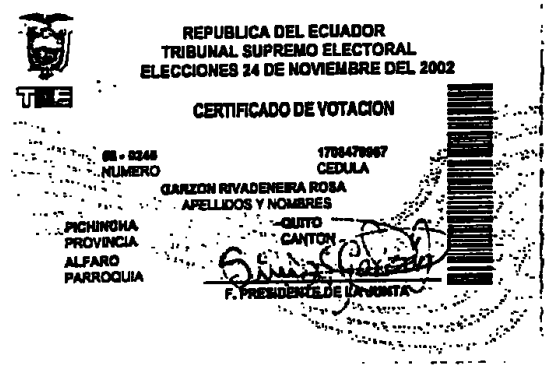

REPUBLICA DEL ECUADOR
TRIBUNAL SUPREMO ELECTORAL
ELECCIONES 24 DE NOVIEMBRE DEL 2002

CERTIFICADO DE VOTACION

68 - 0246 NUMERO
1708479967 CEDULA
GARZON RIVADENEIRA ROSA APELLIDOS Y NOMBRES
PICHINCHA PROVINCIA
QUITO CANTON
ALFARO PARROQUIA
F. PRESIDENTE DE LA JUNTA

CIUDADANO(A):

Usted ha ejercido su derecho y cumplido su obligación de sufragar en las elecciones del 24 de Noviembre del 2002.

ESTE CERTIFICADO SIRVE PARA TODOS LOS TRÁMITES PÚBLICOS Y PRIVADOS.

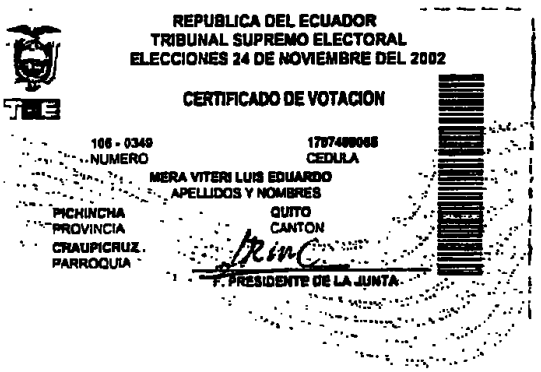

REPUBLICA DEL ECUADOR
TRIBUNAL SUPREMO ELECTORAL
ELECCIONES 24 DE NOVIEMBRE DEL 2002

CERTIFICADO DE VOTACION

166 - 0349 NUMERO
1707469065 CEDULA
MERA VITERI LUIS EDUARDO APELLIDOS Y NOMBRES
PICHINCHA PROVINCIA
QUITO CANTON
CRAUPICRUZ PARROQUIA
F. PRESIDENTE DE LA JUNTA

CIUDADANO(A):

Usted ha ejercido su derecho y cumplido su obligación de sufragar en las elecciones del 24 de Noviembre del 2002.

ESTE CERTIFICADO SIRVE PARA TODOS LOS TRÁMITES PÚBLICOS Y PRIVADOS.

CERTIFICO: Que la copia fotostática que antecede y que obra De 1 (una) foja(s) útil(es), sellada y rubricada por el suscrito notario, es exacta al original que he tenido a la vista, de lo cual doy fé.

Quito, 7 FEB. 2003

Dr. Roberto Salgado Salgado
NOTARIO TERCERO
QUITO ECUADOR

REPUBLICA DEL ECUADOR
DIRECCION GENERAL DE REGISTRO CIVIL, IDENTIFICACION Y CEDULACION

CEDULA DE IDENTIDAD No. 171190092-6

FRANK ESTEBAN RUDICH SUESSMANN
NOMBRES Y APELLIDOS

MONTEVIDEO URUGUAY
LUGAR DE NACIMIENTO

10 NOVIEMBRE DE 1949
FECHA DE NACIMIENTO

REG. CIV. EXT. 17 10442 37454 M
TOMO PAG. ACT. SEXO

QUITO PCHA-1990 EXT.
LUGAR Y AÑO DE INSCRIPCION

FIRMA DEL CEDULADO

URUGUAYA E3343 I4222
NACIONALIDAD

CC. LILIANA INES PELAIA
ESTADO CIVIL

SUPERIOR APODERADO GENERAL
INSTRUCCION

SIGURT RUDICH
NOMBRE Y APELLIDO DEL PADRE

MARIANNE SUESSMANN
QUITO-21-8-2002
LUGAR Y FECHA DE EXPEDICION

QUITO-21-8-2014 AFP
FECHA DE CADUCIDAD

FORMA No. REN Pcn 0132078

NOTARIA TERCERA
RSS
QUITO ECUADOR

REPUBLICA DEL ECUADOR
DIRECCION GENERAL DE REGISTRO CIVIL, IDENTIFICACION Y CEDULACION

CEDULA DE CIUDADANIA No. 170749908-

MERA VITERI LUIS EDUARDO
NOMBRES Y APELLIDOS

10 ENERO 1.963
FECHA DE NACIMIENTO

PICHINCHA/STO DGO DE LOS/S
LUGAR DE NACIMIENTO

REG. CIV. 01 2 295 0058
TOMO PAG. ACT.

PICHINCHA/ QUITO
LUGAR Y AÑO DE INSCRIPCION

GONZALEZ SUAREZ 63
FIRMA DEL CEDULADO

RIANA******
NACIONALIDAD

...TADO
ESTADO CIVIL

...DARIA COMERCIANTE
INSTRUCCION

...MERA
NOMBRE Y APELLIDO DEL PADRE

...A VITERI
NOMBRE Y APELLIDO DE LA MADRE

16/04/99
LUGAR Y FECHA DE EXPEDICION

16/04/2010
FECHA DE CADUCIDAD

FORMA No. 10 3633

FIRMA DE LA AUTORIDAD

CERTIFICO: Que la copia fotostática que antecede y que obra De UNA foja(s) útil(es), sellada y rubricada por el suscrito notario. es exacta al original que he tenido a la vista, de lo cual doy fé.

Quito, 7 FEB. 2003

RSS
DR. ROBERTO SALGADO SALGADO
NOTARIO TERCERO
QUITO ECUADOR

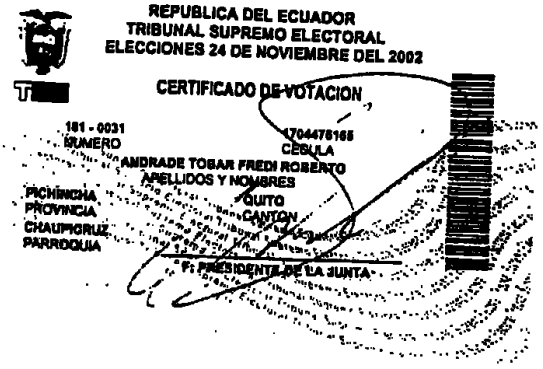
REPUBLICA DEL ECUADOR
TRIBUNAL SUPREMO ELECTORAL
ELECCIONES 24 DE NOVIEMBRE DEL 2002

CERTIFICADO DE VOTACION

181 - 0031
NUMERO

1704478168
CEDULA

ANDRADE TOBAR FREDI ROBERTO
APELLIDOS Y NOMBRES

PICHINCHA
PROVINCIA

QUITO
CANTON

CHAUPICRUZ
PARROQUIA

Fr. PRESIDENTA DE LA JUNTA

CERTIFICO: Que la copia fotostática que antecede y que obra De UNA foja(s) útil(es), sellada y rubricada por el suscrito notario, es exacta al original que he tenido a la vista, de lo cual doy fé.

Quito, 7 FEB. 2003

RSS
Dr. Roberto Salgado Salgado
NOTARIO TERCERO
QUITO ECUADOR

ESPACIO
EN
BLANCO

N.OTARIA TERCERA

RSS

REPUBLICA DEL ECUADOR
DIRECCION GENERAL DE REGISTRO CIVIL, IDENTIFICACION Y CEDULACION

CEDULA DE CIUDADANIA No. 170723461-1

PAREDES RAMIREZ PILAR DEL ROCIO

16 MAYO 1.962

EL ORO/MACHALA/MACHALA

04 1 06M 0063

EL ORO/ MACHALA

MACHALA 62

FIRMA DEL CEDULADO

ECUATORIANA*****

CASADO

WILMER OSSA

SECUNDARIA ESTUDIANTE

RAUL PAREDES

NELLY RAMIREZ

QUITO 18-08-89

HASTA MUERTE DE SU TITULAR

0027

FIRMA DE LA AUTORIDAD

PULGAR DERECHO

REPUBLICA DEL ECUADOR
TRIBUNAL SUPREMO ELECTORAL
ELECCIONES 24 DE NOVIEMBRE DEL 2002

CERTIFICADO DE VOTACION

170723461-1

CEDULA

PAREDES RAMIREZ PILAR DEL ROCIO

APELLIDOS Y NOMBRES

PICHINCHA

PROVINCIA QUITO

CANTON

ALFARO

PARROQUIA

PRESIDENTE DE LA JUNTA

TRIBUNAL SUPREMO ELECTORAL

EL CIUDADANO QUE HUBIERE DEJADO DE SUFRAGAR SIN CAUSA ADMITIDA, SERA SANCIONADO DE CONFORMIDAD CON LA LEY.

NOTA: ESTE CERTIFICADO SERVIRA PARA PRESENTAR EN TODOS LOS TRAMITES PUBLICOS Y PRIVADOS.

IMPRESO POR DIPPETEC S.A.

CERTIFICO: Que la copia fotostática que antecede y que obra De UNA foja(s) útil(es), sellada y rubricada por el suscrito notario, es exacta al original que he tenido a la vista, de lo cual doy fé.

Quito, 7 FEB. 2003

RSS

Dr. Roberto Salgado Salgado

NOTARIO TERCERO

QUITO ECUADOR

REPUBLICA DEL ECUADOR
DIRECCION GENERAL DE REGISTRO CIVIL IDENTIFICACION Y CEDULACION

CEDULA DE CIUDADANIA No. 170447616-[illegible]

ANDRADE TOBAR FREDY ROBERTO
NOMBRES Y APELLIDOS

30 OCTUBRE 1.956
FECHA DE NACIMIENTO

PICHINCHA/QUITO/GONZALEZ SU [redacted]
LUGAR DE NACIMIENTO

REG. CIVIL 05 1 487 062[redacted]
TOMO PAG. ACT.

PICHINCHA/ QUITO
GONZALEZ SUAREZ 56

FIRMA DEL CEDULADO

[illegible] V4344V2222
CASADO MARIA FERNANDA TERAN ALTAMIRANO
ESTADO CIVIL
SUPERIOR ING. QUIMICO
INSTRUCCION PROF./OCUP.
ANTONIO ANDRADE
NOMBRE Y APELLIDO DEL PADRE
INES TOBAR
NOMBRE Y APELLIDO DE LA MADRE
QUITO [illegible]-01-92
LUGAR Y FECHA DE EXPEDICION
HASTA MUERTE DE SU TITULAR
FECHA DE CADUCIDAD

FORMA No. 1681113

FIRMA DE LA AUTORIDAD

PULGAR DERECHO

REPUBLICA DEL ECUADOR
DIRECCION GENERAL DE REGISTRO CIVIL, IDENTIFICACION Y CEDULACION

CEDULA DE CIUDADANIA No. 170822729-1

OSSA RIVADENEIRA WILMER
NOMBRES Y APELLIDOS

20 AGOSTO *** 1.964
FECHA DE NACIMIENTO

PICHINCHA/QUITO/GONZALEZ SUAR[redacted]
LUGAR DE NACIMIENTO

REG. CIVIL 14 1 230 10808
TOMO PAG. ACT.

PICHINCHA/ QUITO
GONZALEZ SUAREZ 64
LUGAR Y AÑO DE INSCRIPCION

FIRMA DEL CEDULADO

ECUATORIANA******* V2333I4222
NACIONALIDAD IND. DACT.
CASADO PILAR DEL R PAREDES RAMIREZ
ESTADO CIVIL
SUPERIOR ING. QUIMICO
INSTRUCCION PROF./OCUP.
DUBAN OSSA
NOMBRE Y APELLIDO DEL PADRE
TERESA RIVADENEIRA
NOMBRE Y APELLIDO DE LA MADRE
QUITO 30/05/98
LUGAR Y FECHA DE EXPEDICION
30/05/2010
FECHA DE CADUCIDAD

FORMA No. 1282116

FIRMA DE LA AUTORIDAD

PULGAR DERECHO

REPUBLICA DEL ECUADOR
TRIBUNAL SUPREMO ELECTORAL
ELECCIONES 24 DE NOVIEMBRE DEL 2002

CERTIFICADO DE VOTACION

78 - 0407
NUMERO

1708227291
CEDULA

OSSA RIVADENEIRA WILMER
APELLIDOS Y NOMBRES

PICHINCHA
PROVINCIA

QUITO
CANTON

ALFARO
PARROQUIA

PRESIDENTE DE LA JUNTA

CIUDADANO(A):

Usted ha ejercido su derecho y cumplido su obligación de sufragar en las elecciones del 24 de Noviembre del 2002.

ESTE CERTIFICADO SIRVE PARA TODOS LOS TRÁMITES PÚBLICOS Y PRIVADOS.

CERTIFICO: Que la copia fotostática que antecede y que obra De UNA foja(s) útil(es), sellada y rubricada por el suscrito notario, es exacta al original que he tenido a la vista, de lo cual doy fé.

Quito, 7 FEB. 2003

RSS

Dr. Roberto Salgado Salgado
NOTARIO TERCERO
QUITO ECUADOR

NOTARIA
TERCERA

SE OTORGO ANTE MI Y EN FE DE ELLO CONFIERO ESTA TERCERA COPIA CERTIFICADA DE LA CESION DE PARTICIPACIONES, OTORGA: IVAN RAUL PAREDES COELLO Y OTROS, A FAVOR DE: FREDI ROBERTO ANDRADE TOBAR Y FRANK ESTEBAN RUDICH SUESSMANN, SELLADA Y FIRMADA EN QUITO, A SIETE DE FEBRERO DEL AÑO DOS MIL TRES

RSS Dr. Roberto Salgado Salgado
NOTARIO TERCERO
QUITO - ECUADOR

RAZON : Al margen de la escritura matriz de CONSTITUCION DE COMPAÑÍA "QUIMIDEA COMPAÑIA LIMITADA" de 26 de Marzo del 2001, he tomado nota de la Cesión de Patricipaciones otorgada el siete de febrero del dos mil tres, ante el doctor Roberto Salgado Salgado, Notario Tercero del cantón Quito, que antecede.- Quito, a catorce de Febrero del dos mil tres.-
EL NOTARIO.- DOY FE.-

NOTARIA TRIGESIMA
Dr. Simón A. Alcívar Paladín
Quito - Ecuador

Dr. Simón A. Alcívar P.
NOTARIO TRIGESIMO
CANTON QUITO

REGISTRO MERCANTIL
DEL CANTON QUITO

RAZÓN: Con esta fecha se tomó nota al margen de la inscripción número: **3872** del REGISTRO MERCANTIL de veintiuno de Septiembre del dos mil uno, a fs 3530, tomo 132, correspondiente a la constitución de la compañía **"QUIMIDEA CIA LTDA."**, lo referente a la presente Cesión de Participaciones.- Quito, a diecinueve de Febrero del dos mil tres. **EL REGISTRADOR.-**

DR. RAÚL GAYBOR SECAIRA
REGISTRADOR MERCANTIL
DEL CANTÓN QUITO.

REGISTRO MERCANTIL QUITO

ng