

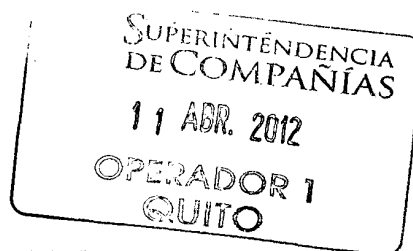

REGISTRO UNICO DE CONTRIBUYENTES SOCIEDADES

NUMERO RUC: 1791713729001
RAZON SOCIAL: ROSALMA CIA. LTDA.
NOMBRE COMERCIAL: ROSALMA CIA. LTDA.
CLASE CONTRIBUYENTE: OTROS
REPRESENTANTE LEGAL: RUIZ PAULSEN GUSTAVO HERNAN
CONTADOR: ESTRELLA RODRIGUEZ JORGE OLMEDO



FEC. INICIO ACTIVIDADES: 24/01/2000 **FEC. CONSTITUCION:** 24/01/2000
FEC. INSCRIPCION: 24/01/2000 **FECHA DE ACTUALIZACION:** 01/09/2010

ACTIVIDAD ECONOMICA PRINCIPAL:

VENTA AL POR MAYOR Y MENOR DE PRODUCTOS QUIMICOS PARA USO AGROPECUARIO Y

DOMICILIO TRIBUTARIO:

Provincia: PICHINCHA Cantón: QUITO Parroquia: PUEMBO Ciudadela: HUERTOS FAMILIARES Barrio: NUEVA ANDALUCIA Calle: B Número: LOTE 56 Intersección: CALLE A Oficina: PB Referencia ubicación: A SEISCIENTOS METROS DE LA FABRICA DE HONGOS KENETH Telefono Trabajo: 022390354 Fax: 022390354 Telefono Trabajo: 099442122 Email: grosalma@interactiva.net.ec

DOMICILIO ESPECIAL:

OBLIGACIONES TRIBUTARIAS:

- * ANEXO DE COMPRAS Y RETENCIONES EN LA FUENTE POR OTROS CONCEPTOS
- * ANEXO RELACION DEPENDENCIA
- * DECLARACIÓN DE IMPUESTO A LA RENTA SOCIEDADES
- * DECLARACIÓN DE RETENCIONES EN LA FUENTE
- * DECLARACIÓN MENSUAL DE IVA
- * IMPUESTO A LA PROPIEDAD DE VEHÍCULOS MOTORIZADOS

DE ESTABLECIMIENTOS REGISTRADOS: del 001 al 002 **ABIERTOS:** 2
JURISDICCION: \ REGIONAL NORTE \ PICHINCHA **CERRADOS:** 0

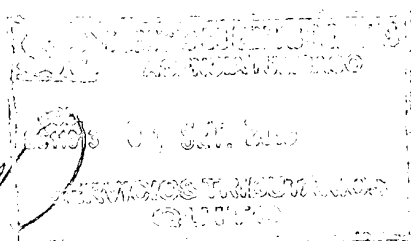

FIRMA DEL CONTRIBUYENTE

SERVICIO DE RENTAS INTERNAS

Usuario: EMCQ011206

Lugar de emisión: QUITO/VIA INTEROCEANICA Y Fecha y hora: 01/09/2010