

## INFORMES ADMINISTRATIVOS AÑO 2014

Señores Accionistas de  
**BRIMITTI S.A**  
Ciudad.-

De mis consideraciones:

Tengo a bien en informar sobre mis gestiones de acuerdo a lo que establece la Ley de Compañías en vigencia y a nuestros estatutos sociales en mi calidad de **GERENTE GENERAL** durante el periodo económico arriba indicado para la consideración de la junta general.

Cumplo en entregar a ustedes el Balance General y el Estado de Pérdidas y Ganancias del año 2011 conforme a lo que establece el Art. 289 de la Ley de Compañías.

Se ha cumplido con las disposiciones del Directorio y la Junta General.

Durante este periodo no hemos tenido inconvenientes administrativos, laborales.

Como es de su conocimiento la empresa no ha tenido movimiento comercial alguno.

Agradezco la confianza y el respaldo depositada en mi administración,

Atentamente

**BRIMITTI S.A.**



.....  
**LETICIA ELIZALDE ROSALES**  
**GERENTE GENERAL**



ECUATORIANA\*\*\*\*\*  
VIUDO RAFAEL ANTONIO PINO RUBIA  
SECUNDARIA QUEHACER, DOMESTICOS  
JUAN ELIZALDE C  
LEONOR ROSALES A  
GUAYAQUIL 07/08/2003  
07/08/2020

0160358



CIUDADANIA 170292992-6  
ELIZALDE ROSALES LETICIA MARIA  
GUAYAS/GUAYAQUIL/CARBO /CONCEPCION/  
22 AGOSTO 1950  
004-1 0437 06703 F  
GUAYAS/ GUAYAQUIL  
CARBO /CONCEPCION/ 1950

*Leticia Maria*

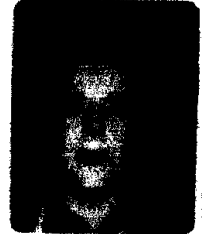

CNE

REPUBLICA DEL ECUADOR  
CONSEJO NACIONAL ELECTORAL  
CERTIFICADO DE VOTACIÓN  
REFERENDUM Y CONSULTA POPULAR 2005-2011

045-0131  
NÚMERO

1702929926  
CÉDULA

ELIZALDE ROSALES LETICIA MARIA

GUAYAS  
PROVINCIA  
TARQUI  
PARROQUIA

GUAYAQUIL  
CANTÓN  
TARQUI  
ZONA

F. PRESIDENTA (E) DE LA JUNTA

