	REPUBLICA DEL ECUADOR **SUPERINTENDENCIA DE COMPAÑÍAS** FORMULARIO DE ADMINISTRADORES / PERSONAL OCUPADO	**AÑO** 2009	**Nº** SC.NEC.83070.2009.1

A: DATOS GENERALES: IDENTIFICACIÓN

RAZÓN O DENOMINACIÓN SOCIAL	RUC	EXPEDIENTE
DUMBILA S.A.	0 9 9 1 4 6 7 1 6 5 0 0 1	8 3 0 7 0

PERSONAL OCUPADO				AUDITORIA EXTERNA	
DIRECCIÓN	ADMINISTRACIÓN	PRODUCCIÓN	OTROS	AUDITOR EXTERNO	RNAE
1	1				

B: NÓMINA DE APODERADOS, ADMINISTRADORES Y/O REPRESENTANTES LEGALES

Cédula/RUC/Pasaporte	Apellido y Nombres Completos	Nacionalidad	Cargo	RL/Adm
0924189756	VERA VERA JUAN DAVID	ECUATORIANA	GERENTE G.	RL

SUPERINTENDENCIA DE COMPAÑIAS REGISTROS DE 25 AGO 2011 Iveth Veloz B. GUAYAQUIL

NOTA: 1.-El presente formulario no se aceptará con enmendaduras o tachones

2.- Se deberá imprimir dos ejemplares del presente formulario

DECLARACION: El administrador de la compañía, declara que se responsabiliza por la veracidad de la información proporcionada en el presente formulario en cumplimiento a lo dispuesto en el artículo 20 y 23 de la Ley de Compañías, normada en "REGLAMENTO QUE ESTABLECE LA INFORMACIÓN Y DOCUMENTOS QUE ESTÁN OBLIGADAS A REMITIR A LA SUPERINTENDENCIA DE COMPAÑÍAS, LAS SOCIEDADES SUJETAS A SU CONTROL Y VIGILANCIA".

FECHA DE PRESENTACIÓN:

AÑO	MES	DÍA

FIRMA DEL REPRESENTANTE LEGAL

Nombre: Juan Vera

Identificación: 0924189756

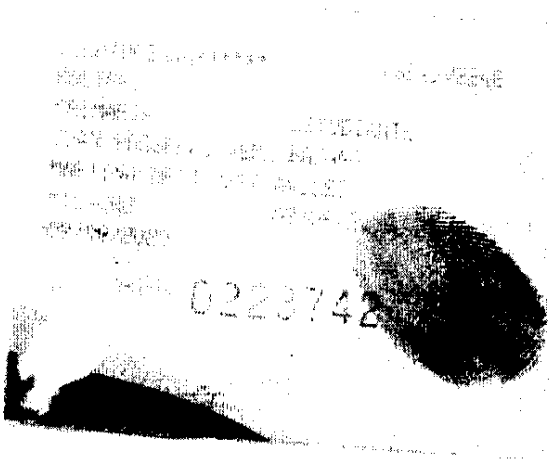

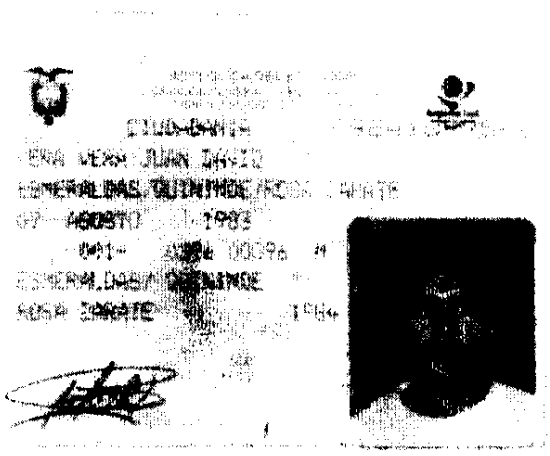

CONSIDERANDO:

Que mediante la consulta realizada [illegible]
Referendum y Consulta Popular
[illegible] Mayo del 2011

ESTE CERTIFICADO SIRVE PARA TODOS
LOS TRÁMITES PUBLICOS Y PRIVADOS

REPÚBLICA DEL ECUADOR
CONSEJO NACIONAL ELECTORAL
CERTIFICADO DE VOTACIÓN
REFERENDUM Y CONSULTA POPULAR 07/05/2011

279-0606	0924189756
NÚMERO	CÉDULA

VERA VERA JUAN DAVID

GUAYAS	SIMON BOLIV
PROVINCIA	CANTÓN
CRNEL. LORENZO GARAICOA	--
PARROQUIA	ZONA

EL PRESIDENTE (E) DE LA JUNTA

SUPERINTENDENCIA DE COMPAÑIAS
REGISTROS DE
25 AGO 2011
Ibeth Veloz B.
GUAYAQUIL