



**REPUBLICA DEL ECUADOR  
SUPERINTENDENCIA DE  
COMPAÑÍAS**

FORMULARIO DE ADMINISTRADORES /  
PERSONAL OCUPADO

AÑO

2010

N°

22550

A: DATOS GENERALES: IDENTIFICACIÓN

RAZÓN O DENOMINACIÓN SOCIAL		RUC										EXPEDIENTE									
CONSORCIO GRATOL S.A.		0	9	9	1	3	9	6	2	0	9	0	0	1	7	8	5	3	1		
PERSONAL OCUPADO										AUDITORIA EXTERNA											
DIRECCIÓN		ADMINISTRACIÓN			PRODUCCIÓN			OTROS		AUDITOR EXTERNO					RNAE						
1		8			22																

B: NÓMINA DE APODERADOS, ADMINISTRADORES Y/O REPRESENTANTES LEGALES

Cédula/RUC/Pasaporte	Apellido y Nombres Completos	Nacionalidad	Cargo	RL/Adm
1705217543	TOLEDO GAVILANES NORMA ISABEL	ECUATORIANA	GERENTE	RL
1704181666	GRANJA NELSON GONZALO	ECUATORIANA	PRESIDENTE	Adm.

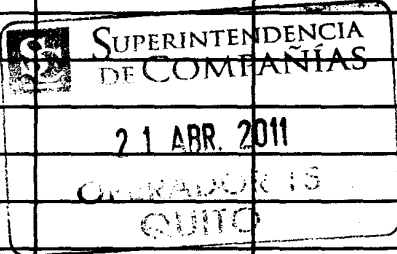

NOTA: 1.-El presente formulario no se aceptará con enmendaduras o tachones  
2.- Se deberá imprimir dos ejemplares del presente formulario

DECLARACION: El administrador de la compañía, declara que se responsabiliza por la veracidad de la información proporcionada en el presente formulario en cumplimiento a lo dispuesto en el artículo 20 y 23 de la Ley de Compañías, normada en "REGLAMENTO QUE ESTABLECE LA INFORMACIÓN Y DOCUMENTOS QUE ESTÁN OBLIGADAS A REMITIR A LA SUPERINTENDENCIA DE COMPAÑÍAS, LAS SOCIEDADES SUJETAS A SU CONTROL Y VIGILANCIA".

FECHA DE PRESENTACIÓN:

AÑO	MES	DÍA
2011	04	21

*Norma Toledo*  
FIRMA DEL REPRESENTANTE LEGAL

Nombre: Norma Toledo  
Identificación: 170521754-3

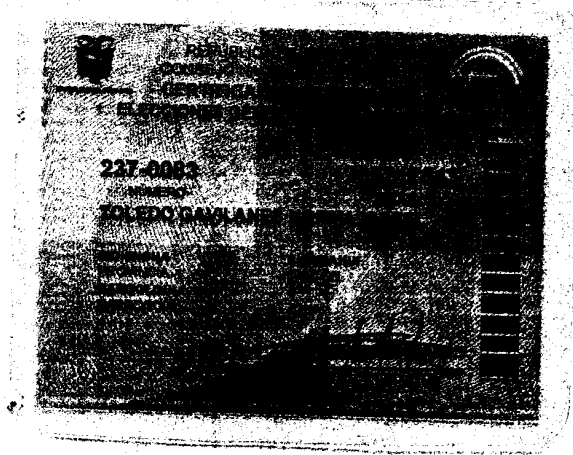
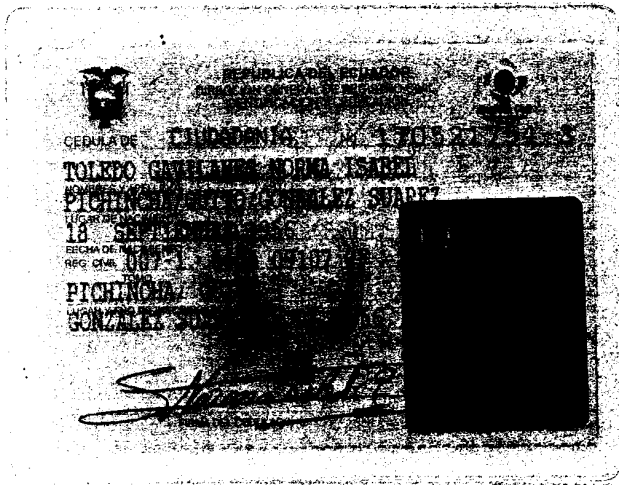

SUPERINTENDENCIA  
DE COMPANIAS  
21. ABR. 2011  
OPERADOR 15  
QUITO

