SUPERINTENDENCIA DE COMPAÑÍAS

SOLICITUD DE ACCESO Y DECLARACIÓN DE RESPONSABILIDAD

Guayaquil miércoles 07 noviembre 2012

WONG CARRERA OTTON LEANDRO ,en mi calidad de Representante Legal de la compañía ALBOKENNEDY S.A. y con Expediente Número 77019 y RUC 0991399410001 solicito se me otorgue la clave de acceso para ingresar al portal web de la Superintendencia de Compañías (www.supercias.gob.ec) y presentar periódicamente la información financiera y societaria de mi representada mediante el sistema y los procesos que se han dispuesto para el efecto, de acuerdo a las siguientes condiciones:

a) La compañía se compromete a cumplir las disposiciones establecidas en el Reglamento para la actualización de la información general, y el registro y obtención de claves de acceso en línea al portal web institucional, de las sociedades sujetas al control y vigilancia de la Superintendencia de Compañías, expedido mediante Resolución No. SC.SG.DRS.G.12.014 del 25 de septiembre del 2012.

b) La compañía debe utilizar los mecanismos electrónicos habilitados en el portal web de la Superintendencia de Compañía para la trasmisión de su información financiera y societaria.

c) La compañía asume la responsabilidad total sobre la veracidad, exactitud, consistencia e integridad de la información financiera y societaria que trasmita a través del sistema informático provisto por la Superintendencia de Compañías para este fin.

d) El representante legal de la compañía es el responsable del uso de la clave de acceso otorgada y como tal asume todas las responsabilidades legales que de su uso se deriven.

e) La compañía se compromete a conservar los soportes físicos de la información presentada, así como el comprobante de presentación de información generado por el sistema de la Superintendencia de Compañías.

f) La Superintendencia de Compañías se reserva el derecho a negar, restringir o condicionar el acceso al portal web institucional y los programas informáticos que en este se incluya, de forma total o parcial, a su entera discreción, así como a modificar los servicios y contenidos del mismo, en cualquier momento y sin necesidad de previo aviso.

Autorizo a la Superintendencia de Compañías a efectuar las averiguaciones pertinentes para comprobar la autenticidad de la información que se presente a través del sistema y mediante el acceso otorgado; y, acepto que en caso de que la información transmitida no cumpla con los requisitos exigidos, la Superintendencia de Compañías aplique las sanciones previstas en la ley.

Atentamente,

FIRMA DEL REPRESENTANTE LEGAL

Nombre: WONG CARRERA OTTON LEANDRO
Identificación 0902525971

SUPERINTENDENCIA DE COMPAÑÍAS
REGISTRO DE SOCIEDADES
14 NOV 2012
Carlos Eras
GUAYAQUIL

NOTA El presente formulario no se aceptará con enmendaduras o tachones

AP-03.3.1.3-F3 Solicitud de Acceso y Declaración de Responsabilidad

Guayaquil, 18 de junio de 2007.

Señor Ingeniero
OTTÓN WONG CARRERA
Ciudad.

De mi consideración:

Cúmpleme comunicarle que la Junta General Extraordinaria y Universal de Accionistas de la compañía **ALBOKENNEDY S.A.**, celebrada en esta ciudad el día de hoy, tuvo el acierto de reelegirlo **Gerente** de la compañía, por el lapso de **CINCO AÑOS.**

De conformidad con lo establecido en el artículo Vigésimo del Estatuto Social, el Gerente tiene a su cargo la representación legal, judicial y extrajudicial de la compañía conjunta e individualmente con el Presidente; suscribir los títulos de acciones de la compañía conjuntamente con el Presidente; dirigir la administración de la compañía, pudiendo ejecutar todo tipo de actos y contratos, sin más limitaciones que las establecidas en el presente Estatuto; y, demás atribuciones establecidas en el antes mencionado artículo.

La compañía se constituyó mediante escritura pública otorgada el 16 de enero de 1997, ante el Notario Vigésimo Primero del Cantón Guayaquil, abogado Marcos Díaz Casquete e inscrita en el Registro Mercantil de Guayaquil, de fojas 7.025 a 7.035 número 893 y anotada bajo el número 12.139 del Repertorio, el 9 de mayo de 1997. Dicha compañía aumentó su capital y reformó sus Estatutos Sociales mediante escritura pública que autorizó la Notaria Trigésima Cuarta del Cantón Guayaquil abogada Sara Calderón Regatto, el 30 de mayo de 2001, inscrita en el Registro Mercantil el 16 de julio de 2002.

Atentamente,

Ab. David Abad Hernández
CC: 0911964161
Secretario ad-hoc

Acepto cumplir el cargo de **GERENTE** de la compañía **ALBOKENNEDY S.A.**
Guayaquil, junio 18 de 2007.

Ing. Ottón Wong Carrera
CC: 0902525971
Nacionalidad: Ecuatoriana
Dirección: Av. del Periodista, Callejón 11A S/N, Urdla. Nueva Kennedy

SUPERINTENDENCIA DE COMPAÑÍAS
REGISTRO DE SOCIEDADES
14 NOV 2012
Carlos Eras
GUAYAQUIL

NUMERO DE REPERTORIO: 31.297
FECHA DE REPERTORIO: 22/jun/2007
HORA DE REPERTORIO: 16:14

LA REGISTRADORA MERCANTIL DEL CANTON GUAYAQUIL Certifica: que con fecha veintidos de Junio del dos mil siete queda inscrito el Nombramiento de **Gerente,** de la Compañía **ALBOKENNEDY S.A.,** a favor de **OTTON WONG CARRERA,** a foja **69.595,** Registro Mercantil número **12.546.**

ORDEN: 31297

$ 19,38

REVISADO POR:

REGISTRO MERCANTIL

AB. ZOILA CEDEÑO CELLAN
REGISTRO MERCANTIL
DEL CANTON GUAYAQUIL
DELEGADA

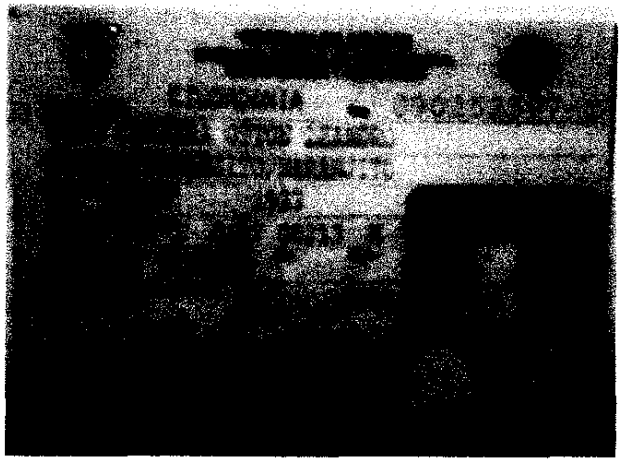

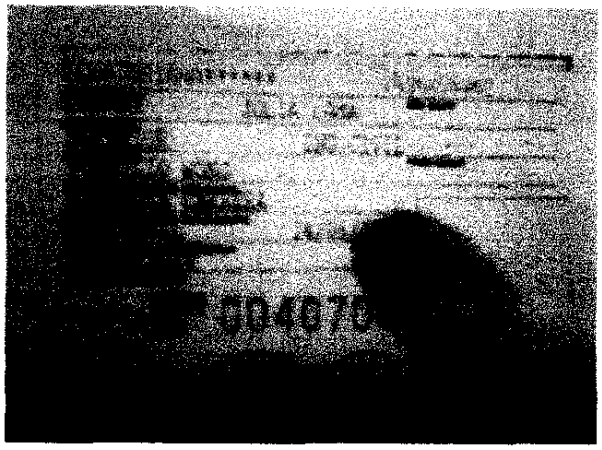

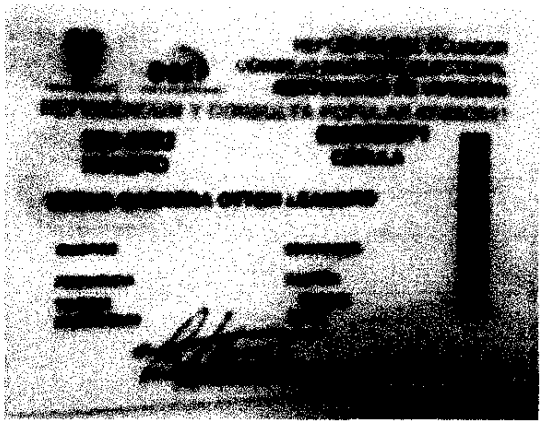

SUPERINTENDENCIA DE COMPAÑÍAS
REGISTRO DE SOCIEDADES
14 NOV 2012
Carlos Eras
GUAYAQUIL

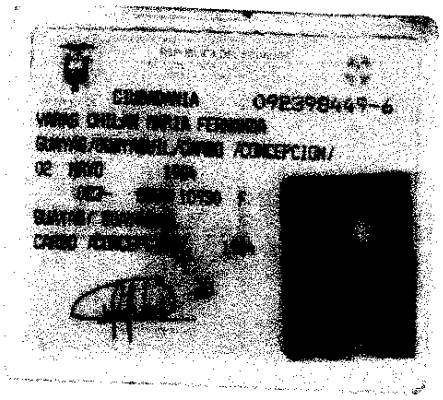
CIUDADANIA 092398449-6
VARAS CHILAN MARIA FERNANDA
GUAYAS/GUAYAQUIL/CARBO /CONCEPCION/
02 MAYO 1984
F
CARBO /CONCEPCION/ 1984

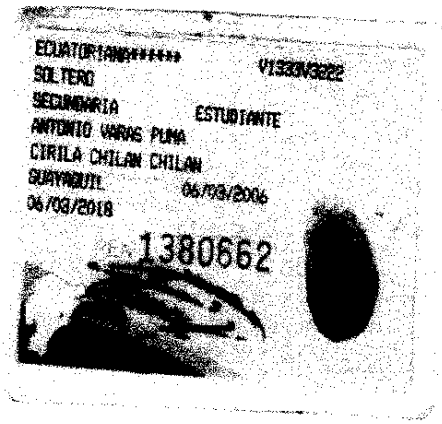
ECUATORIANA******
V1333V3222
SOLTERO
SECUNDARIA
ESTUDIANTE
ANTONIO VARAS PUMA
CIRILA CHILAN CHILAN
GUAYAQUIL
06/03/2006
06/03/2018
1380662

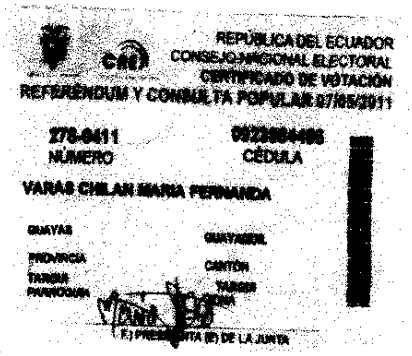
REPÚBLICA DEL ECUADOR
CONSEJO NACIONAL ELECTORAL
CERTIFICADO DE VOTACIÓN
REFERÉNDUM Y CONSULTA POPULAR 07/05/2011
278-0411
NÚMERO
CÉDULA
VARAS CHILAN MARIA FERNANDA
GUAYAS
PROVINCIA
GUAYAQUIL
CANTÓN
TARQUI
PARROQUIA
ZONA
F.) PRESIDENTA (E) DE LA JUNTA

SUPERINTENDENCIA DE COMPAÑIAS
REGISTRO DE SOCIEDADES
14 NOV 2012
Carlos Eras
GUAYAQUIL

Guayaquil, 07 de Noviembre de 2012

Señores,
Superintendencia de Compañías
Ciudad,

De mis consideraciones:

Ing. Julia Glenda Wong Lama de Avilés, portadora de la cédula de ciudadanía No. 0902954619, en mi calidad de Gerente General de la compañía **SERVICIOS HOSPITALARIOS S.A. ALBOTEOTON**, con RUC numero 0991475214001, autorizo a la compañía **ALBOKENNEDY S.A.,** con RUC número 0991399410001, para que realice de manera gratuita, su actividad económica en las instalaciones de mi representada ubicadas en la Cdla. Alborada, 12da etapa, calle Crotos y Av. Rodolfo Baquerizo Nazur, edificio Hospitalario Clínica Kennedy "Alborada", de esta ciudad.

Atentamente,

Ing. Julia Glenda Wong Lama de Avilés
C.C. No. 0902954619
GERENTE GENERAL
SERVICIOS HOSPITALARIOS S.A. ALBOTEOTON

SUPERINTENDENCIA DE COMPAÑÍAS
REGISTRO DE SOCIEDADES
14 NOV 2012
Carlos Eras
GUAYAQUIL

NOTARIA VIGESIMA SEGUNDA DEL CANTON GUAYAQUIL
DILIGENCIA DE RECONOCIMIENTO DE FIRMA.
De conformidad con lo dispuesto en el numeral 9 del Artículo 18 de la Ley Notarial vigente, DOY FE, que las firmas y rúbrica estampada en este documento corresponde a las del Señor: Julia Glenda Wong Lama
Siendo la misma que consta en su Cédula de Ciudadanía No. 0902954619, que me Fueron exhibidas y que devolví a los interesados.
Guayaquil, 12 NOV 2012

Ab. Jorge Vernaza Quevedo
NOTARIO

Notario Vigésimo

ESPACIO EN BLANCO

ESPACIO EN BLANCO

Cnt nos une!

Veintimilla E4-86 y Amazonas, edificio Studio Z. Teléfono: (593 2) 3966 102

CORPORACIÓN NACIONAL DE TELECOMUNICACIONES CNT EP

RUC:1768152560001
CONTRIBUYENTE ESPECIAL
Resolución No. 1398

FACTURA

Autorización SRI No.:
1110783686 01/03/2012
Válida hasta: 01/03/2013

ZONA: [redacted] ZONA 24 - 33951 / CD07821488EC	PERÍODO DE CONSUMO: SEPTIEMBRE 2012	FACTURA No.: 001-001-014645687
NOMBRE: SERVICIOS HOSPITALARIOS S.A. ALBOTEOTON	C.C./RUC: 0991475214001	MESES IMPAGOS: 1
DIRECCIÓN DE ENVÍO: ALB. CROTOS Y R. BAQUERIZO NAZUR CLINICA KENNEDY ALBORADA	FECHA DE VENCIMIENTO: 04 - NOVIEMBRE - 2012	FECHA DE EMISIÓN: 03/10/2012
BARRIO: GUAYAQUIL / RUTA: ENTREGA PERSONALIZADA	TIPO DE SERVICIO: TELEFONIA	CATEGORÍA: COMERCIAL
CANAL DE PAGO: DEBITO AUTOMATICO / BANCO: DA6EDFBCE14436AB / CUENTA O TARJETA: 6856B56BD74EDBF6	NÚMERO DE SERVICIO: 42236252	VALOR RECLAMO: 0

2/39

R2_GYE_CD_22148

DETALLE DE RUBROS

CONCEPTO	UNIDADES	VALOR
PENSION BASICA	-	12.00
LLAMADA REG AUTOMATICA	150m18s	8.41
[illegible]ADA NAC AUTOMATICA	11m40s	1.31
[illegible]. LOCAL AUTOM.OTRAS REDES	51m3s	1.43
CONSUMO LOCAL	742m59s	17.83
SUBTOTAL	-	40.98
I.C.E (15%)	-	0.00
IMPUESTO VALOR AGREGADO (12%)	-	4.92
DEVOLUCION ICE TERCERA EDAD	-	0.00
DEVOLUCION IVA TERCERA EDAD	-	0.00
TOTAL FACTURA	-	45.90
INTERES POR MORA	-	0.00
INTERES FINANCIAMIENTO	-	0.00
TOTAL A PAGAR	-	45.90

CONCEPTO	UNIDADES	VALOR

Contabilizado
Código Proveedor ---------- SNT11
de Registro Contable ---------- 573911
Fecha ---------- 31/10/12
Responsable: ----------

RECIBIDO 1 OCT 2012

11-Oct

ORIGINAL-USUARIO

ESTE DOCUMENTO NO ES UNA CONSTANCIA DE PAGO SIN EL SELLO DE CAJA

INFORMACION IMPORTANTE : al RUC 0991475214001 se encuentran asociado(s) 36 número(s) tr[illegible]ico(a). Evite el corte del servicio con la cancelación del valor de esta factura hasta la fecha de v[illegible]iento; y posterior la suspensión total de los servicios a los 61 días de emitida la primera factura impaga; a más del ejercicio de la acción coactiva, contemplado en la Ley Orgánica de Empresas Públicas, para la recuperación de los valores adeudados a CNT E.P.

En caso de existir algún valor impago este se sumará o transferirá a otro u otros servicios que tenga a su nombre.

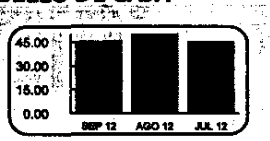

PARA ATENCION DE RECLAMOS NO RESUELTOS POR LA OPERADORA LLAME GRATIS A LA SUPERTEL: 1800-567-567

PERÍODO FACTURADO

FACTURA No.	CUPÓN NÚMERO	NÚMERO SERVICIO	FECHA DE VENCIMIENTO	VALOR RECLAMO	VALOR A PAGAR
001-001-014645687	21479500	42236252	04 - NOVIEMBRE - 2012	0	45.90

SUPERINTENDENCIA DE COMPAÑÍAS
REGISTRO DE SOCIEDADES
14 NOV 2012
Carlos Eras
GUAYAQUIL

SRI
...le hace bien al país!

REGISTRO UNICO DE CONTRIBUYENTES
SOCIEDADES

NUMERO RUC: 0991399410001

RAZON SOCIAL: ALBOKENNEDY S.A.

NOMBRE COMERCIAL:

CLASE CONTRIBUYENTE: OTROS

REPRESENTANTE LEGAL: WONG CARRERA OTTON LEANDRO

CONTADOR: VARAS CHILAN MARIA FERNANDA

FEC. INICIO ACTIVIDADES:	09/05/1997	**FEC. CONSTITUCION:**	09/05/1997
FEC. INSCRIPCION:	30/05/1997	**FECHA DE ACTUALIZACIÓN:**	21/07/2010

ACTIVIDAD ECONOMICA PRINCIPAL:

COMPRA, VENTA, ALQUILER Y EXPLOTACION DE BIENES INMUEBLES

DOMICILIO TRIBUTARIO:

Provincia: GUAYAS Cantón: GUAYAQUIL Parroquia: TARQUI Ciudadela: ALBORADA DECIMA SEGUNDA ETAPA Calle: CROTOS Número: SOLAR 1 Intersección: AV. RODOLFO BAQUERIZO Manzana: 27 Edificio: CLINICA KENNEDY ALBORADA Referencia ubicación: A MEDIA CUADRA DEL CENTRO COMERCIAL EL GRAN ALBOCENTRO Telefono Trabajo: 042247900 Fax: 042247909 Web: WWW.HOSPIKENNEDY.MED.EC

DOMICILIO ESPECIAL:

OBLIGACIONES TRIBUTARIAS:

* ANEXO DE COMPRAS Y RETENCIONES EN LA FUENTE POR OTROS CONCEPTOS
* ANEXO RELACION DEPENDENCIA
* DECLARACIÓN DE IMPUESTO A LA RENTA_SOCIEDADES
* DECLARACIÓN DE RETENCIONES EN LA FUENTE
* DECLARACIÓN MENSUAL DE IVA

# DE ESTABLECIMIENTOS REGISTRADOS:	del 001 al 001	**ABIERTOS:**	1
JURISDICCION:	\ REGIONAL LITORAL SUR\ GUAYAS	**CERRADOS:**	0

FIRMA DEL CONTRIBUYENTE

SUPERINTENDENCIA DE COMPAÑIAS REGISTRO DE SOCIEDADES 14 NOV 2012 Carlos Eras GUAYAQUIL

SERVICIO DE RENTAS INTERNAS

Usuario: DMPM160605 Lugar de emisión: GUAYAQUIL/10 DE AGOSTO Fecha y hora: 21/07/2010

REGISTRO UNICO DE CONTRIBUYENTES
SOCIEDADES

NUMERO RUC: 0991399410001

RAZON SOCIAL: ALBOKENNEDY S.A.

ESTABLECIMIENTOS REGISTRADOS:

No. ESTABLECIMIENTO: 001 **ESTADO** ABIERTO MATRIZ **FEC. INICIO ACT.** 09/05/1997

NOMBRE COMERCIAL: **FEC. CIERRE:**

FEC. REINICIO:

ACTIVIDADES ECONÓMICAS:

COMPRA, VENTA, ALQUILER Y EXPLOTACION DE BIENES INMUEBLES

DIRECCIÓN ESTABLECIMIENTO:

Provincia: GUAYAS Cantón: GUAYAQUIL Parroquia: TARQUI Ciudadela: ALBORADA DECIMA SEGUNDA ETAPA Calle: CROT Número: SOLAR 1 Intersección: AV. RODOLFO BAQUERIZO Referencia: A MEDIA CUADRA DEL CENTRO COMERCIAL EL GRAN ALBOCENTRO Manzana: 27 Edificio: CLINICA KENNEDY ALBORADA Telefono Trabajo: 042247900 Fax: 042247909 We WWW.HOSPIKENNEDY.MED.EC

SUPERINTENDENCIA DE COMPAÑIAS REGISTRO DE SOCIEDADES 14 NOV 2012 Carlos Eras GUAYAQUIL

FIRMA DEL CONTRIBUYENTE

SERVICIO DE RENTAS INTERNAS

Usuario: DMPM180606 Lugar de emisión: GUAYAQUIL/10 DE AGOSTO Fecha y hora: 31/07/2010