| | REPUBLICA DEL ECUADOR<br>SUPERINTENDENCIA DE COMPAÑÍAS<br>FORMULARIO DE ADMINISTRADORES / PERSONAL OCUPADO | AÑO 2010 | Nº SC.NEC.74841.2010.1 |
|---|---|---|---|

A: DATOS GENERALES: IDENTIFICACIÓN

| RAZÓN O DENOMINACIÓN SOCIAL | RUC | EXPEDIENTE |
|---|---|---|
| EMETPORT S.A. | 0 9 9 1 3 6 3 2 8 9 0 0 1 | 7 4 8 4 1 |

| PERSONAL OCUPADO | | | | AUDITORIA EXTERNA | |
|---|---|---|---|---|---|
| DIRECCIÓN | ADMINISTRACIÓN | PRODUCCIÓN | OTROS | AUDITOR EXTERNO | RNAE |
| 2 | - | - | - | - | - |

B: NÓMINA DE APODERADOS, ADMINISTRADORES Y/O REPRESENTANTES LEGALES

| Cédula/RUC/Pasaporte | Apellido y Nombres Completos | Nacionalidad | Cargo | RL/Adm |
|---|---|---|---|---|
| 0910597012 | VARAS GAITAN GUSTAVO ENRIQUE | ECUATORIANA | GERENTE G. | RL |
| 0910597087 | VARAS GAITAN ANDRES ADOLFO | ECUATORIANA | PRESIDENTE | RL |

SUPERINTENDENCIA DE COMPAÑIAS
REGISTRO DE SOCIEDADES
02 SEP 2011
Juan Alfredo Rivas
GUAYAQUIL

NOTA: 1.-El presente formulario no se aceptará con enmendaduras o tachones

2.- Se deberá imprimir dos ejemplares del presente formulario

**DECLARACION: El administrador de la compañía, declara que se responsabiliza por la veracidad de la información proporcionada en el presente formulario en cumplimiento a lo dispuesto en el artículo 20 y 23 de la Ley de Compañías, normada en "REGLAMENTO QUE ESTABLECE LA INFORMACIÓN Y DOCUMENTOS QUE ESTÁN OBLIGADAS A REMITIR A LA SUPERINTENDENCIA DE COMPAÑÍAS, LAS SOCIEDADES SUJETAS A SU CONTROL Y VIGILANCIA".**

FECHA DE PRESENTACIÓN:

| AÑO | MES | DÍA |
|---|---|---|
| | | |

FIRMA DEL REPRESENTANTE LEGAL

**Nombre:** GUSTAVO ENRIQUE VARAS GAITAN

**Identificación:** 0 9 1 0 5 9 7 0 1 2

REPÚBLICA DEL ECUADOR
DIRECCIÓN GENERAL DE REGISTRO CIVIL, IDENTIFICACIÓN Y CEDULACIÓN

CÉDULA DE CIUDADANÍA No. 0910597012-2

APELLIDOS Y NOMBRES
[redacted]
LUGAR DE NACIMIENTO
[redacted]
CANTÓN
[redacted]
FECHA DE NACIMIENTO
[redacted]
NACIONALIDAD ECUATORIANA
SEXO M
ESTADO CIVIL CASADO
[redacted]

E3339[redacted]2222

INSTRUCCIÓN
SUPERIOR

PROFESIÓN
ABOGADO

APELLIDOS Y NOMBRES DEL PADRE
VARAS GUERRERO GUSTAVO ADOLFO

APELLIDOS Y NOMBRES DE LA MADRE
GAITAN JEANNETTE ALICIA

LUGAR Y FECHA DE EXPEDICIÓN
GUAYAQUIL
2011-05-10

FECHA DE EXPIRACIÓN
2023-05-10

CORP. REG. CIVIL DE GUAYAQUIL

FIRMA DEL DIRECTOR GENERAL

FIRMA DEL GOBIERNO SECCIONAL

IDECU0910597012<<<<<<<<<<<<<<<
670607M230510ECU<<<<<<<<<<<<<<<
VARAS<GAITAN<<GUSTAVO<ENRIQUE<

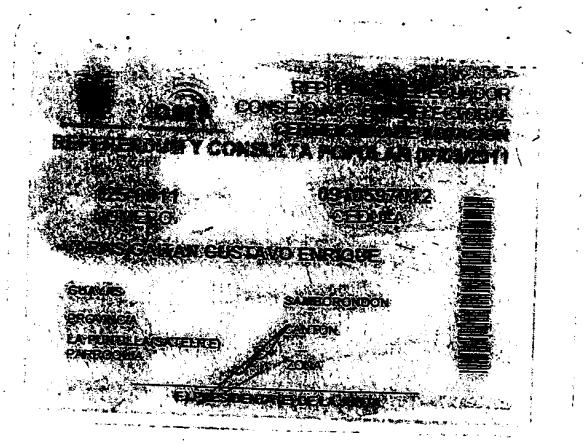

REGISTRO CIVIL
CONSULTA
CEDULA
SAMBORONDON
CANTON