47-47
01-Agosto-2018

Buena Fe, 18 de julio del 2018

Señor Ingeniero
Adriano Santiago Ubilla Romero
Ciudad.-

De mis consideraciones:

Cúmpleme manifestarle que en acto constitutivo de la compañía **INNOVACIÓN Y TECNOLOGÍA PARA AGRICULTURA INTEAGRI S.A.,** celebrado el día de hoy 18 de julio del 2018, tuvo el acierto de elegirlo a usted como GERENTE GENERAL de la compañía, por un periodo de CINCO años, con las facultades y atribuciones constantes en el Estatuto Social y Ley de Compañías, entre las que constan la de ejercer individualmente la representación legal, judicial y extrajudicial de la Compañía, de conformidad con el articulo décimo séptimo del Estatuto Social.

Muy atentamente.

Tirso Mosquera Mogro
SECRETARIO AD-HOC

RAZON: Acepto el cargo de Gerente General de la Compañía **INNOVACIÓN Y TECNOLOGÍA PARA AGRICULTURA INTEAGRI S.A.,** por el periodo que he sido elegido.

Adriano Santiago Ubilla Romero
C. C. No. 120398991-6

Nº TRAMITE: 36332-0041-18 02/08/18 2:13
DOCUMENTO: Nombramiento

REGISTRO MUNICIPAL DE LA PROPIEDAD Y MERCANTIL DEL CANTÓN BUENA FE

Número de Repertorio: 47
Fecha de Repertorio: 30-jul-2018

Razón de Inscripción

EL REGISTRO MUNICIPAL DE LA PROPIEDAD Y MERCANTIL DEL CANTÓN BUENA FE, certifica que en esta fecha se inscribió(eron) el(los) siguiente(s) acto(s):

1.- Con fecha uno de agosto de dos mil dieciocho queda inscrito el acto o contrato NOMBRAMIENTO DE GERENTE GENERAL en el Registro de MERCANTIL No. 47 en las fojas 227 a 234 del Tomo 1 celebrado entre: ([COMPAÑIA ANONIMA INNOVACION Y TECNOLOGIA PARA AGRICULTURA INTEAGRI S.A en calidad de OTORGANTE], [UBILLA ROMERO ADRIANO SANTIAGO en calidad de GERENTE GENERAL], [MOSQUERA MOGRO TIRSO GERARDO en calidad de SECRETARIO AD-HOC])

Que se refiere al(los) siguiente(s) bien(es):

Tipo Bien	Cód.Catastral/Ident.Predial	No. Ficha	Actos
COMPAÑIA ANONIMA INNOVACION Y TECNOLOGIA PARA AGRICULTURA INTEAGRI S.A		114	Nombramiento de Gerente General
UBILLA ROMERO	1203989916	285	Nombramiento de Gerente General

Buena Fe, miércoles 1 de agosto de 2.018
Impreso a las: 14:02:37
Elaborado por: VITALIA TOSCANO

Ab. Felix A. Valdez Rivera
REGISTRADOR DE LA PROPIEDAD Y MERCANTIL

2*

REPUBLICA DEL ECUADOR

CIUDADANIA

UBILLA ROMERO
ADRIANO SANTIAGO

LOS RIOS
QUEVEDO
QUEVEDO

1977-06-19

M

SOLTERO

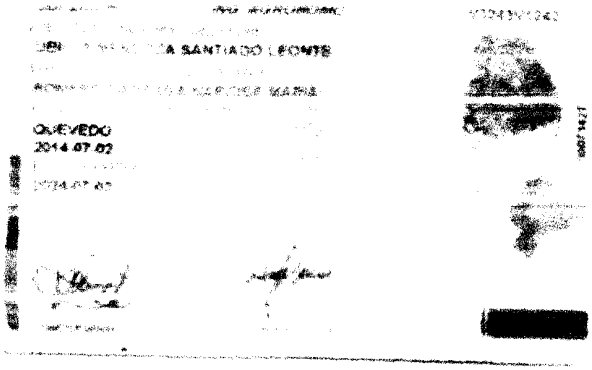

UBI A SANTIAGO LEONTE

QUEVEDO
2014-07-02

CERTIFICADO DE VOTACION

UBILLA ROMERO ADRIANO SANTIAGO

BUENA FE