Quinsaloma, 25 de septiembre del 2017

Señor:
Willan Rodrigo Guamani Toapanta
Presente.-

De mis consideraciones:

Por medio de la presente me permito comunicar a usted, que en sesión de nuestra COMPAÑÍA "FLOTA DE TRANSPORTE ESCOLAR E INSTITUCIONAL TOAPANTA GUAMANI "TOPGUM S.A.", celebrada el día veintidós de abril del año 2017, usted ha sido designado como GERENTE GENERAL de nuestra institución por el período de DOS AÑOS, que rige a partir de la inscripción respectiva de su nombramiento en el Registro de la Propiedad y Mercantil del Cantón Quinsaloma.

La COMPAÑÍA "FLOTA DE TRANSPORTE ESCOLAR E INSTITUCIONAL TOAPANTA GUAMANI "TOPGUM S.A.", fue constituida el veinte de septiembre del 2017, elevada a escritura pública N° 20171213001P00957, en la Notaria Primera del Cantón Quinsaloma, provincia de Los Ríos, cuyo titular es el Dr. Flavio Jonás Coronel Barrezueta en calidad de Notario y a su vez su inscripción se realizó en el Registro Mercantil del Cantón Quinsaloma, con fecha 25 de septiembre del 2017, a foja 019, número de Registro Mercantil 026 y numero Repertorio 029.

Particular que pongo en su conocimiento para los fines legales pertinentes.

Felipe Eugenio Caso García
Secretario

Razón: Acepto desempeñar el cargo de Gerente General de la COMPAÑÍA "FLOTA DE TRANSPORTE ESCOLAR E INSTITUCIONAL TOAPANTA GUAMANI "TOPGUM S.A."; y, declaro que me posesione el 22 de abril del 2017, que soy de nacionalidad ecuatoriana, con cedula de identidad N° 050177478-0.

Quinsaloma, 25 de septiembre del 2017.

Sr. Willan Rodrigo Guamani Toapanta
C.I. 050177478-0

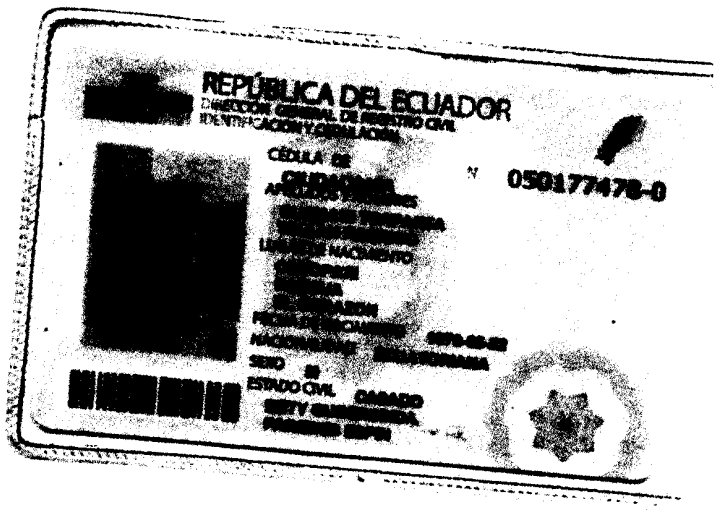
REPÚBLICA DEL ECUADOR
DIRECCIÓN GENERAL DE REGISTRO CIVIL
IDENTIFICACIÓN Y CEDULACIÓN
CÉDULA DE
0501774780
ESTADO CIVIL CASADO

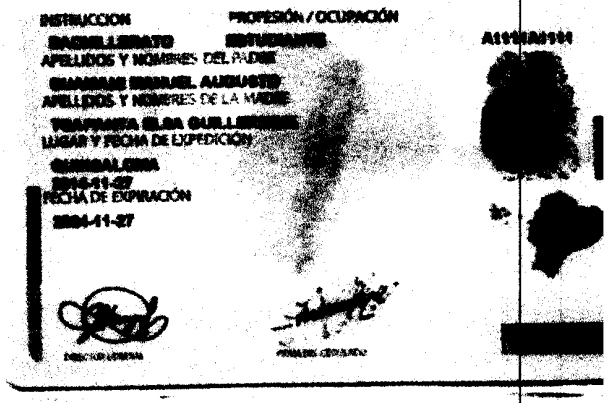
INSTRUCCION
BACHILLERATO
PROFESIÓN / OCUPACIÓN
ESTUDIANTE
APELLIDOS Y NOMBRES DEL PADRE
APELLIDOS Y NOMBRES DE LA MADRE
LUGAR Y FECHA DE EXPEDICIÓN
QUINSALOMA
FECHA DE EXPIRACIÓN

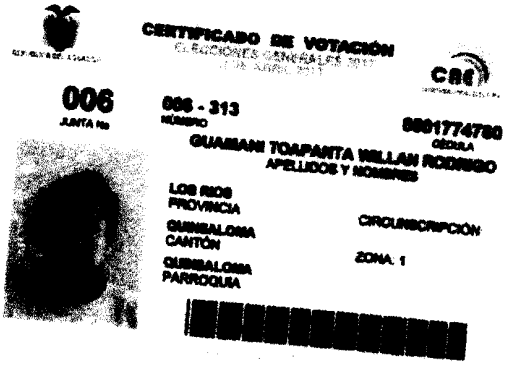
CERTIFICADO DE VOTACIÓN
CNE
006
JUNTA No
006 - 313
NÚMERO
0501774780
CÉDULA
GUAMAN TOAPANTA WILLAN RODRIGO
APELLIDOS Y NOMBRES
LOS RIOS
PROVINCIA
QUINSALOMA
CANTÓN
QUINSALOMA
PARROQUIA
CIRCUNSCRIPCIÓN
ZONA 1

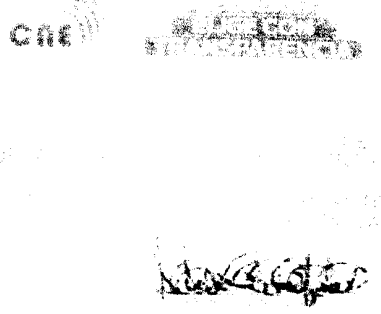
CNE

REPÚBLICA DEL ECUADOR

CIUDADANIA 120141354-7

CASO GARCIA FELIPE EUGENIO

LOS RIOS/VENTANAS/VENTANAS

16 OCTUBRE 1960

001- 0117 00176 M

LOS RIOS/ VENTANAS

VENTANAS 1960

ECUATORIANA****** E4443V4442

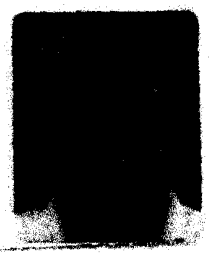

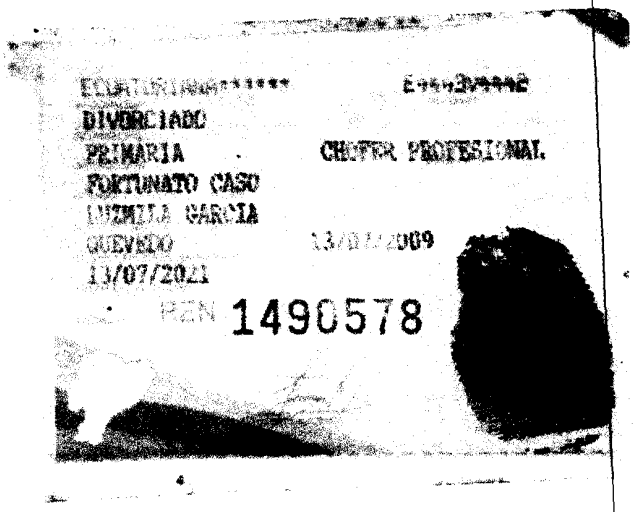

DIVORCIADO

PRIMARIA CHOFER PROFESIONAL

FORTUNATO CASO

LUZMILA GARCIA

QUEVEDO 13/07/2009

13/07/2021

REN 1490578

CERTIFICADO DE VOTACIÓN

ELECCIONES GENERALES 2017

1 DE ABRIL 2017

CNE

003

003 - 244
NUMERO

1201413547
CÉDULA

CASO GARCIA FELIPE EUGENIO
APELLIDOS Y NOMBRES

LOS RIOS
PROVINCIA

QUINSALOMA
CANTÓN

QUINSALOMA
PARROQUIA

CIRCUNSCRIPCIÓN:

ZONA. 1

CNE

ECUADOR ELIGE CON TRANSPARENCIA

ELECCIONES 2017