CONSEJO DE LA JUDICATURA

NOTARÍA 68

Cantón Guayaquil Ab. José Morante Valencia

Ab. José Andres Morante Valencia NOTARIA PUBLICA SEXAGESIMA OCTAVA DE PUBLICA DEL ECUADOR CANTON GUAYAQUIL

CONSTITUCION DE LA COMPAÑÍA BURGOSCAR BURGOSCARTRANS TRANSPORTE DE CARGA MIXTA S.A.

CAPITAL AUTORIZADO: USD$ 1,600.oo.

CAPITAL SUSCRITO: USD$ 800.oo.

DI: 3 COPIAS.-

En la ciudad de Guayaquil, capital de la Provincia del Guayas, República del Ecuador, hoy UNO de DICIEMBRE DE DOS MIL DIECISEIS, ante mí, **Abogado JOSE ANDRES MORANTE VALENCIA,** Notario **SEXAGESIMO OCTAVO** de este cantón, comparecen los señores: **MARCOS ANTONIO BARNUEVO,** de estado civil soltera, mecánico; **FRANKLIN EDUARDO BURGOS BARCO,** de estado civil casado, abogado; **FRANKLIN ARMANDO BURGOS LIMONES,** de estado civil divorciado, estudiante; **ALBERTO JAVIER CALI CAMACHO,** de estado civil casado, estudiante; **FATIMA PAOLA COBEÑA CEDEÑO,** de estado civil soltera, contadora pública; **YONNY HENNRY CHANG CASTILLO,** de estado civil soltero, estudiante; **SEGUNDO LUCIANO FREIRE GALLO,** de estado civil casado, empleado; **CHRISTIAN DAVID LASTRA MORA,** de estado civil soltero, estudiante; **CELSO MANUEL LIMONES JUNCO,** de estado civil soltero, estudiante; **MANUEL ANTONIO LIMONES PEREZ,** de estado civil soltero, empleado; **KATTY JOHANNA LINDAO SUAREZ,** de estado civil soltera, estudiante; **JENNY LEONIDAS LOOR NARVAEZ,** de estado civil

Ab. José A. Morante Valencia
NOTARIO SEXAGÉSIMO OCTAVO
TITULAR DEL CANTÓN GUAYAQUIL

soltero, chofer profesional; **DIEGO JUSTO MACIAS VILLAMAR,** de estado civil soltero, chofer profesional; **BETTY AZUCENA PALADINES BALLADARES,** de estado civil casada, contadora bachiller; **SEGUNDO GERARDO PAGUAY GUAMAN,** de estado civil casado, chofer profesional; **JORGE ANTONIO PLUAS CRESPO,** de estado civil casado, ingeniero comercial; **TERESA SANCHEZ ALVARADO,** de estado civil casada, ejecutiva del hogar; **MILTON EDUARDO SANCHEZ SALAZAR,** de estado civil casado, jubilado; **ANJELO JOSE SANDOYA TOBAR,** de estado civil casado, estudiante; **SERAPIO SOLIS LERMA,** de estado civil soltero, tecnólogo mecánico industrial; **LEONARDO ENRIQUE SUAREZ AQUINO,** de estado civil casado, obrero; **SIRLEY SUAREZ SALINAS,** de estado civil soltera, costurera; **GALO ARTURO VACA FAJARDO,** de estado civil casado, ingeniero comercial; **CARLOS ALBERTO VACA NUÑEZ,** de estado civil casado, ingeniero químico; **STIVEN GABRIEL VILLON ALVARADO,** de estado civil soltero, mecánico automotriz; **ROBERTO ALEJANDRO VILLON NAZATE** de estado civil soltero, estudiante; y, **ROSA ELENA VILLON RODRIGUEZ** de estado civil divorciada, estudiante, todos por sus propios derechos.- Los comparecientes manifiestan que son de nacionalidad ecuatoriana, mayores de edad, domiciliados en el cantón Balzar y de tránsito de esta ciudad, en consecuencia capaces para obligarse y contratar, a

Ab. José A. Morante Valencia
NOTARIO SEXAGESIMO OCTAVO
TITULAR DEL CANTÓN GUAYAQUIL

quienes de conocerlos doy fe.- Bien instruidos en el objeto y resultados de esta escritura pública de **CONSTITUCION DE UNA COMPAÑIA DE SOCIEDAD ANONIMA**, a la que proceden como queda indicado con amplia y entera libertad para su otorgamiento me presentan la Minuta que es del tenor siguiente:- **Señor Notario:** - En el Registro de Escrituras Públicas a su cargo, sírvase autorizar una constitución de una Compañía de Sociedad Anónima que se otorga al tenor de las cláusulas siguientes:- **PRIMERA: COMPARECIENTES.-** Comparecen a la celebración de la presente escritura pública y manifiestan expresamente su voluntad de constituir la Compañía Anónima que se denomina: **BURGOSCAR BURGOSCARTRANS TRANSPORTE DE CARGA MIXTA S.A.**, los señores: **MARCOS ANTONIO BARNUEVO, FRANKLIN EDUARDO BURGOS BARCO, FRANKLIN ARMANDO BURGOS LIMONES, ALBERTO JAVIER CALI CAMACHO, FATIMA PAOLA COBEÑA CEDEÑO, YONNY HENNRY CHANG CASTILLO, SEGUNDO LUCIANO FREIRE GALLO, CHRISTIAN DAVID LASTRA MORA, CELSO MANUEL LIMONES JUNCO, MANUEL ANTONIO LIMONES PEREZ, KATTY JOHANNA LINDAO SUAREZ, LENNY LEONIDAS LOOR NARVAEZ, DIEGO JUSTO MACIAS VILLAMAR, BETTY AZUCENA PALADINES BALLADARES, SEGUNDO GERARDO PAGUAY GUAMAN, JORGE ANTONIO PLUAS CRESPO, TERESA SANCHEZ**

Ab. José Andres Morante Valencia NOTARIA PUBLICA SEXAGESIMA OCTAVA REPUBLICA DEL ECUADOR CANTON GUAYAQUIL

Ab. José A. Morante Valencia
NOTARIO SEXAGESIMO OCTAVO
TITULAR DEL CANTÓN GUAYAQUIL

ALVARADO, MILTON EDUARDO SANCHEZ SALAZAR, ANJELO JOSE SANDOYA TOBAR, SERAPIO SOLIS LERMA, LEONARDO ENRIQUE SUAREZ AQUINO, SIRLEY SUAREZ SALINAS, GALO ARTURO VACA FAJARDO, CARLOS ALBERTO VACA NUÑEZ, STIVEN GABRIEL VILLON ALVARADO, ROBERTO ALEJANDRO VILLON NAZATE y ROSA ELENA VILLON RODRIGUEZ. Todos por sus propios derechos, domiciliados en el cantón Balzar de la provincia de Guayas y de nacionalidad ecuatoriana.- **SEGUNDA:** La Compañía que se constituye mediante este contratos regirá por las disposiciones de la Ley de Compañías, las normas del Derecho Positivo Ecuatoriano que le fueren aplicables y por los Estatutos Sociales que se insertan a continuación.- **ESTATUTOS DE LA COMPAÑÍA DE SOCIEDAD ANÓNIMA DENOMINADA BURGOSCAR BURGOSCARTRANS TRANSPORTE DE CARGA MIXTA S.A.- CAPITULO PRIMERO.- DENOMINACION, FINALIDAD, DURACIÓN Y DOMICILIO.- ARTÍCULO PRIMERO.-** Constituyese en esta ciudad la Compañía que se denominará: **BURGOSCAR BURGOSCARTRANS TRANSPORTE DE CARGA MIXTA S.A.,** la misma que se regirá por las Leyes del Ecuador, los presentes Estatutos y los Reglamentos que se expidieren.- **ARTICULO SEGUNDO.- OBJETO.-** La Compañía se dedicara exclusivamente al transporte comercial mixto a nivel intraprovincial,

Ab. José A. Morante Valencia
NOTARIO SEXAGESIMO OCTAVO
TITULAR DEL CANTÓN GUAYAQUIL

sujetándose a las disposiciones de la Ley Orgánica de Transporte Terrestre, Tránsito y Seguridad Vial, sus Reglamentos y las disposiciones que emitan los organismos competentes en esta materia. Para cumplir con su objeto social la Compañía podrá suscribir toda clase de contratos civiles y mercantiles permitidos por la Ley, relacionados con su objeto social.- **ARTICULO TERCERO.-** El permiso de operación y demás títulos habilitantes que reciba la compañía o cooperativa para la prestación del servicio de transporte comercial mixto, serán autorizados por la Agencia Nacional de Tránsito, y no constituyen títulos de propiedad; por consiguiente, la autorización que se otorga por medio de este organismo de tránsito no es ni en todo ni en parte propiedad de operadora.- **ARTICULO CUARTO.-** La reforma del estatuto, aumento o cambio de unidad, variación de servicio y más actividades de tránsito y transportes terrestres, lo efectuara la compañía, previo informe favorable de la Agencia Nacional de Tránsito.- **ARTICULO QUINTO.-** La Compañía en todo lo relacionado con el tránsito y transporte terrestre, se someterá a la Ley Orgánica de Transporte Terrestre, Tránsito y Seguridad Vial sus reglamentos; y a las regulaciones que sobre esta materia dicte la Agencia Nacional de Regulación y Control de Transporte Terrestre, Tránsito y Seguridad Vial.- **ARTICULO SEXTO.-** El plazo por el cual se constituye esta sociedad es de **CINCUENTA AÑOS**

Ab. José A. Morante Valencia
NOTARIO SEXAGÉSIMO OCTAVO
TITULAR DEL CANTÓN GUAYAQUIL

que se contarán a partir de la fecha de inscripción de esta escritura en el Registro Mercantil.- **ARTICULO SEPTIMO.-** El domicilio principal de la Compañía, es la ciudad o cantón Balzar de la provincia de Guayas y podrá establecer sucursales o agencias en cualquier lugar de la República o del Exterior.- **CAPITULO SEGUNDO: CAPITAL, ACCIONES Y ACCIONISTAS.- ARTICULO OCTAVO.-** El Capital Autorizado de la Compañía es de **MIL SEISCIENTOS DOLARES DE LOS ESTADOS UNIDOS DE AMÉRICA**, el Capital Suscrito es de **OCHOCIENTOS DOLARES DE LOS ESTADOS UNIDOS DE AMÉRICA** dividido en ochocientas acciones ordinarias y nominativas de un dólar americano cada una, capital que podrá ser aumentado por resolución de la Junta General de Accionistas.- **ARTICULO NOVENO.-** Las acciones estarán numeradas del cero cero uno al ochocientos y serán firmadas por el Gerente General y Presidente de la Compañía.- **ARTICULO DECIMO.-** Si una acción o certificado provisional se extraviare, deteriorare o destruyere, la Compañía podrá anular el titulo, previa publicación efectuada por la Compañía, por tres días consecutivos, en uno de los periódicos de mayor circulación en el domicilio de la misma. Una vez transcurridos treinta días a partir de la fecha de la última publicación, se procederá a la anulación del título, debiéndose conferir uno nuevo al

Ab. José Andrés Morante Valencia NOTARIA PUBLICA SEXAGESIMA OCTAVA REPUBLICA DEL ECUADOR CANTON GUAYAQUIL

Ab. José A. Morante Valencia NOTARIO SEXAGESIMO OCTAVO TITULAR DEL CANTÓN GUAYAQUIL

Ab. José Andrés Morante Valencia NOTARIA PUBLICA SEXAGESIMA OCTAVA CANTON GUAYAQUIL REPUBLICA DEL ECUADOR

accionista. La anulación extinguirá todos los derechos inherentes al título o certificado anulado.- **ARTICULO DECIMO PRIMERO.-** Cada acción es indivisible y da derecho a voto en proporción a su valor pagado, en las Juntas Generales, en consecuencia cada acción liberada da derecho a un voto, en dichas Juntas Generales.- **ARTICULO DECIMO SEGUNDO.-** Las acciones se anotarán en el Libro de Acciones y Accionistas donde se registrarán también los traspasos de dominio o pignoración de las mismas.- **ARTICULO DECIMO TERCERO.-** La Compañía no emitirá los títulos definitivos de las acciones mientras estas no estén totalmente pagadas, entre tanto, solo se les dará a los accionistas certificados provisionales y nominativos.- **ARTICULO DECIMO CUARTO.-** En la suscripción de nuevas acciones por aumento de capital, se preferirá a los accionistas existentes en proporción a sus acciones.- **ARTICULO DECIMO QUINTO.-** La Compañía podrá según los casos y atendiendo a la naturaleza de la aportación no efectuada proceder de conformidad con lo dispuesto en el artículo doscientos diecinueve de la Ley de Compañías.- **CAPITULO TERCERO: DEL GOBIERNO Y DE LA ADMINISTRACIÓN DE LA COMPAÑÍA.- ARTICULO DECIMO SEXTO.-** El Gobierno de la Compañía corresponde a la Junta General, que constituye su órgano supremo. La administración

Ab. José A. Morante Valencia
NOTARIO SEXAGESIMO OCTAVO
TITULAR DEL CANTÓN GUAYAQUIL

de la Compañía se ejecutará a través del Presidente, del Gerente General y del Vicepresidente, de acuerdo a los términos que se indican en los presentes estatutos.- **ARTICULO DECIMO SEPTIMO.-** La Junta General la componen los accionistas legalmente convocados y reunidos.- **ARTICULO DECIMO OCTAVO.-** La Junta General se reunirá ordinariamente una vez al año, dentro de los tres meses posteriores a la finalización del ejercicio económico de la Compañía, previa convocatoria efectuada por el Presidente o el Gerente General a los accionistas por la prensa, en uno de los periódicos de mayor circulación en el domicilio principal de la sociedad con ocho días de anticipación por lo menos al fijado para la reunión.- **ARTICULO DECIMO NOVENO.-** La Junta General se reunirá extraordinariamente en cualquier tiempo previa la convocatoria del Presidente o del Gerente General, por su iniciativa o a pedido de un numero de accionistas que representen por lo menos el veinte y cinco por ciento del capital social. Las convocatorias deberán ser hechas en la misma forma que las ordinarias.- **ARTICULO VIGESIMO.-** Para constituir el quórum en una Junta General, se requiere, si se trata de primera convocatoria la concurrencia de un numero de accionistas que represente por lo menos la mitad del capital pagado. De no conseguirlo, se hará una nueva

Ab. José A. Morante Valencia
NOTARIO SEXAGÉSIMO OCTAVO
TITULAR DEL CANTÓN GUAYAQUIL

Ab. José Andrés Morante Valencia
NOTARIA PUBLICA SEXAGÉSIMA OCTAVA
CANTÓN GUAYAQUIL
REPÚBLICA DEL ECUADOR

convocatoria de acuerdo con el artículo doscientos treinta y siete de la Ley de Compañías, la misma que contendrá la advertencia de que habrá quórum con el numero de accionistas que concurrieren.- **ARTICULO VIGESIMO PRIMERO.**- Los accionistas podrán concurrir a las Junta Generales por medio de representantes acreditados mediante carta-poder.- **ARTICULO VIGESIMO SEGUNDO.**- En las Juntas Generales Ordinarias, luego de verificar el quórum, se dará lectura y discusión de los informes del administrador y comisarios. Luego se conocerá y aprobará el balance general y el estado de pérdidas y ganancias y se discutirá sobre el reparto de utilidades liquidas, constitución de reservas, proposiciones de los accionistas, y, por ultimo, se efectuarán las elecciones si es que corresponden hacerlas en ese periodo según los estatutos.- **ARTICULO VIGÉSIMO TERCERO.**- Presidirá las Juntas Generales el Presidente y actuará como Secretario el Gerente General, pudiendo nombrarse, si fuere necesario, un Director o Secretario ad-hoc.- **ARTICULO VIGÉSIMO CUARTO.**- En las Juntas Generales Ordinarias o Extraordinarias se tratarán los asuntos que específicamente se hayan puntualizado en la convocatoria.- **ARTICULO VIGÉSIMO QUINTO.**- Todos los acuerdos y resoluciones de la Junta General se tomarán por simple mayoría de votos en relación al capital

Ab. José A. Morante Valencia
NOTARIO SEXAGÉSIMO OCTAVO
TITULAR DEL CANTÓN GUAYAQUIL

pagado concurrente a la reunión. Salvo aquellos casos en que la Ley o estos estatutos, exigieren una mayor proporción, las resoluciones de la Junta General son obligatorias para todos los accionistas.- **ARTICULO VIGÉSIMO SEXTO.**- Al terminarse la Junta General Ordinaria o Extraordinaria, se concederá un receso para que el Gerente General como Secretario redacte una acta, resumen de las resoluciones o acuerdo tomados, con el objeto de que dicha acta - resumen pueda ser aprobada por la Junta General y tales resoluciones o acuerdos entrarán de inmediato en vigencia. Todas las actas de Junta General serán firmadas por el Presidente.- **ARTÍCULO VIGÉSIMO SEPTIMO.**- Las Juntas Generales podrán realizarse sin convocatorias previa. Si se hallare presente la totalidad del capital social pagado, de acuerdo a lo que dispone el artículo doscientos treinta y ocho de la Ley de Compañías.- **ARTICULO VIGÉSIMO OCTAVO.**- Para que la Junta General Ordinaria o Extraordinaria pueda acordar válidamente la transformación, la fusión, la disolución anticipada de la Compañía, la reactivación de la Compañía en proceso de liquidación, la convalidación y en general, cualquier modificación de los estatutos, habrá de concurrir a ella la mitad del capital pagado, en segunda convocatoria bastará la representación de la tercera parte del capital pagado. Si luego de la segunda convocatoria no

Ab. José Andres Morante Valencia NOTARIA PUBLICA SEXAGESIMA OCTAVA REPUBLICA DEL ECUADOR CANTON GUAYAQUIL

Ab. José A. Morante Valencia NOTARIO SEXAGÉSIMO OCTAVO TITULAR DEL CANTÓN GUAYAQUIL

hubiere quórum requerido, se procederá a efectuar una tercera convocatoria, la que no podrá demorar mas de sesenta días contados a partir de la fecha fijada para la primera reunión, ni modificar el objeto de esta. La Junta General así convocada se constituirá con el numero de accionistas presentes para resolver uno o más de los puntos antes mencionado, debiendo expresarse estos particulares en la convocatoria que se haga.- **ARTICULO VIGÉSIMO NOVENO.-** Son atribuciones de la Junta General Ordinaria o Extraordinaria: a) elegir al Presidente, al Gerente General y Vicepresidente de la Compañía, quienes durarán cinco años en el ejercicio de sus funciones pudiendo ser reelegidos indefinidamente; b) elegir uno o más comisarios quienes durarán dos años en sus funciones; c) aprobar los estados financieros, los que deberán ser presentados con el informe del comisario en la forma establecida por la Ley de Compañías vigente; d) resolver acerca de la distribución de los beneficios sociales; e) acordar el aumento o disminución del capital social de la compañía; f) autorizar la transferencia, enajenación y gravamen, a cualquier título de los bienes inmuebles de propiedad d la Compañía; g) acordar la disolución o liquidación antes del vencimiento del plazo señalado o del prorrogado, en su caso, de conformidad con la Ley; h) elegir al liquidador de la Sociedad; i) conocer de los asuntos que se sometan a

Ab. José Andres Morante Valencia
NOTARIA PUBLICA SEXAGESIMA OCTAVA
REPUBLICA DEL ECUADOR
CANTON GUAYAQUIL

Ab. José A. Morante Valencia
NOTARIO SEXAGÉSIMO OCTAVO
TITULAR DEL CANTÓN GUAYAQUIL

su consideración, de conformidad con los presentes estatutos; y, j) resolver los asuntos que le corresponden por la Ley, por los presentes estatutos o reglamentos de la Compañía.- **ARTICULO TRIGESIMO.-** Son atribuciones y deberes del Presidente y Gerente General: a) ejercer individualmente la representación legal, judicial y extrajudicial de la Compañía; b) administrar con poder amplio, general y suficiente los establecimientos, empresas, instalaciones y negocios de la Compañía, ejecutando a nombre de ella, toda clase de actos y contratos sin más limitaciones que las señaladas en estos estatutos; c) dictar el presupuesto de ingresos y gastos; d) manejar los fondos de la sociedad bajo su responsabilidad, abrir, manejar cuentas corrientes y efectuar toda clase de operaciones bancarias, civiles y mercantiles; e) suscribir pagares, letras de cambio, y en general todo documento civil o comercial que obligue a la Compañía; f) nombrar y despedir trabajadores, previas las formalidades de Ley, constituir mandatarios generales y especiales, previa la autorización de la Junta General, en el primer caso, dirigir las labores del personal y dictar reglamentos; g) cumplir y hacer cumplir las resoluciones de la Junta General de Accionistas; h) supervigilar la contabilidad, archivo y correspondencia de la sociedad y velar por una buena marcha de sus dependencias; i) las demás atribuciones que le confieren los estatutos; y, j)

Ab. José Andres Morante Valencia NOTARIA PUBLICA SEXAGESIMA OCTAVA REPUBLICA DEL ECUADOR CANTON GUAYAQUIL

Ab. José A. Morante Valencia NOTARIO SEXAGESIMO OCTAVO TITULAR DEL CANTÓN GUAYAQUIL

suscribir conjuntamente los títulos de acciones de la Compañía. En los casos de falta, ausencia o impedimento para actuar del Gerente General y Presidente, será reemplazado por el Vicepresidente, quien tendrá las mismas facultades que el reemplazado. Los accionistas fundadores resuelven designar como Gerente General de la Compañía al señor **FRANKLIN EDUARDO BURGOS BARCO**, por un periodo estatutario de cinco años, quien ejercerá la representación legal, judicial y extrajudicial de la Compañía de manera individual, a partir de la inscripción de esta escritura en el Registro Mercantil del cantón Balzar.- **ARTICULO TRIGESIMO PRIMERO.-** El Vicepresidente de la Compañía tendrá los siguientes deberes y atribuciones: a) cumplir y hacer cumplir las resoluciones de Junta General; y, b) las demás atribuciones y deberes que le determinen el Gerente General y Presidente de la Compañía o la Junta General de la misma. El Vicepresidente no ejercerá la representación legal, judicial ni extrajudicial de la sociedad, sino únicamente en los casos en que reemplace al Gerente General o Presidente de conformidad con lo establecido en el artículo anterior.- **ARTICULO TRIGESIMO SEGUNDO.-** Son atribuciones y deberes del o los comisarios, lo dispuesto en el artículo doscientos setenta y nueve de la Ley de Compañías.- **ARTICULO TRIGÉSIMO TERCERO.-** La Compañía se disolverá por las causas

Ab. José Andres Morante Valencia
NOTARIA PUBLICA SEXAGÉSIMA OCTAVA
REPUBLICA DEL ECUADOR
CANTON GUAYAQUIL

Ab. José A. Morante Valencia
NOTARIO SEXAGÉSIMO OCTAVO
TITULAR DEL CANTÓN GUAYAQUIL

determinadas en la Ley de Compañías, en tal caso, entrará en liquidación, la que estará a cargo del Gerente General y Presidente.- **TERCERA: DE LA SUSCRIPCIÓN DEL CAPITAL SOCIAL.-** El capital de la Compañía ha sido suscrito y pagado de la manera siguiente: **FRANKLIN EDUARDO BURGOS BARCO,** ha suscrito ciento setenta cincuenta (150) acciones ordinarias y nominativas de un dólar americano cada una; **MANUEL ANTONIO LIMONES PEREZ,** ha suscrito veinticinco (25) acciones ordinarias y nominativas de un dólar americano cada una; **MARCOS ANTONIO BARNUEVO,** ha suscrito veinticinco (25) acciones ordinarias y nominativas de un dólar americano cada una; **ALBERTO JAVIER CALI CAMACHO,** ha suscrito veinticinco (25) acciones ordinarias y nominativas de un dólar americano cada una; **YONNY HENRRY CHANG CASTILLO,** ha suscrito veinticinco (25) acciones ordinarias y nominativas de un dólar americano cada una; **KATTY JOHANNA LINDAO SUAREZ,** ha suscrito veinticinco (25) acciones ordinarias y nominativas de un dólar americano cada una; **LENNY LEONIDAS LOOR NARVAEZ,** ha suscrito veinticinco (25) acciones ordinarias y nominativas de un dólar americano cada una; **LEONARDO ENRIQUE SUAREZ AQUINO,** ha suscrito veinticinco (25) acciones ordinarias y nominativas de un dólar americano cada una; **STIVEN GABRIEL VILLON ALVARADO,** ha suscrito veinticinco

Ab. José A. Morante Valencia
NOTARIO SEXAGÉSIMO OCTAVO
TITULAR DEL CANTÓN GUAYAQUIL

VILLAMAR, ha suscrito veinticinco (25) acciones ordinarias y nominativas de un dólar americano cada una; **BETTY AZUCENA PALADINES BALLADARES**, ha suscrito veinticinco (25) acciones ordinarias y nominativas de un dólar americano cada una; **SEGUNDO GERARDO PAGUAY GUAMAN**, ha suscrito veinticinco (25) acciones ordinarias y nominativas de un dólar americano cada una; **JORGE ANTONIO PLUAS CRESPO**, ha suscrito veinticinco (25) acciones ordinarias y nominativas de un dólar americano cada una; **TERESA SANCHEZ ALVARADO**, ha suscrito veinticinco (25) acciones ordinarias y nominativas de un dólar americano cada una; **MILTON EDUARDO SANCHEZ SALAZAR**, ha suscrito veinticinco (25) acciones ordinarias y nominativas de un dólar americano cada una; **SERAPIO SOLIS LERMA**, ha suscrito veinticinco (25) acciones ordinarias y nominativas de un dólar americano cada una; y, **ROSA ELENA VILLON RODRIGUEZ**, ha suscrito veinticinco (25) acciones ordinarias y nominativas de un dólar americano cada una El pago de cada una de las acciones se va a realizar en numerario en un cien por ciento (100%) de su valor nominal así mismo los accionistas fundadores declaran bajo juramento que el capital de la compañía se encuentra íntegramente suscrito al momento del otorgamiento de la escritura pública de constitución de la compañía y depositara en capital pagado de la compañía en una institución

Ab. José A. Morante Valencia
NOTARIO SEXAGÉSIMO OCTAVO
TITULAR DEL CANTÓN GUAYAQUIL

(25) acciones ordinarias y nominativas de un dólar americano cada una; **ROBERTO ALEJANDRO VILLON NAZATE**, ha suscrito veinticinco (25) acciones ordinarias y nominativas de un dólar americano cada una; **CARLOS ALBERTO VACA NUÑEZ**, ha suscrito veinticinco (25) acciones ordinarias y nominativas de un dólar americano cada una; **SIRLEY SUAREZ SALINAS**, ha suscrito veinticinco (25) acciones ordinarias y nominativas de un dólar americano cada una; **GALO ARTURO VACA FAJARDO**, ha suscrito veinticinco (25) acciones ordinarias y nominativas de un dólar americano cada una; **FRANKLIN ARMANDO BURGOS LIMONES**, ha suscrito veinticinco (25) acciones ordinarias y nominativas de un dólar americano una; **ANJELO JOSE SANDOYA TOBAR**, ha suscrito veinticinco (25) acciones ordinarias y nominativas de un dólar americano cada una; **SEGUNDO LUCIANO FREIRE GALLO**, ha suscrito veinticinco (25) acciones ordinarias y nominativas de un dólar americano cada una; **FATIMA PAOLA COBEÑO CEDEÑO**, ha suscrito veinticinco (25) acciones ordinarias y nominativas de un dólar americano cada una; **CHRISTIAN DAVID LASTRA MORA**, ha suscrito veinticinco (25) acciones ordinarias y nominativas de un dólar americano cada una; **CELSON MANUEL LIMONES JUNCO**, ha suscrito veinticinco (25) acciones ordinarias y nominativas de un dólar americano cada una; **DIEGO JUSTO MACIAS**,

Ab. José A. Morante Valencia
NOTARIO SEXAGESIMO OCTAVO
TITULAR DEL CANTÓN GUAYAQUIL

financiera ecuatoriana, en la proporción que cada uno ha suscrito, el mismo que será depositado una vez que la escritura pública de constitución que haya sido inscrita en el Registro Mercantil del Cantón Balzar.- **CUARTA.-** Queda Expresamente autorizado el Abogado Gonzalo Sotomayor Morales, para realizar todas las diligencias legales y administrativas para obtener la aprobación y registro de esa Compañía.- **CONCLUSION:** Agregue Ud., señor Notario las demás cláusulas de estilo para la validez y eficacia del presente instrumento público a otorgarse.- **HASTA AQUÍ LA MINUTA** que queda elevada a escritura pública la misma que se encuentra firmada por el Abogado GONZALO SOTOMAYOR MORALES.- Registro número tres mil cuatrocientos treinta y cuatro del Colegio de Abogados del Guayas.- Queda agregados a la presente escritura pública la reserva de denominación No. 7727765 de la Superintendencia de Compañía, Valores y Seguros; y, Resolución No. 031-CJ-009-2016-ANT Informe Previo a la Constitución Jurídica expedida por la Agencia Nacional de Tránsito, de fecha 31 de Octubre del 2016 y sus documentos habilitantes agregados, todos los cuales, en un mismo texto quedan elevados a escritura pública. Yo el Notario, doy fe que, después de haber sido leída, en alta voz toda la escritura de principio a fin por mí el Notario en alta voz a los comparecientes, estos la

Ab. José A. Morante Valencia
NOTARIO SEXAGÉSIMO OCTAVO
TITULAR DEL CANTÓN GUAYAQUIL

aprueban en todas sus partes firmando en unidad de acto conmigo el Notario de todo lo cual doy fe.-

SR. MARCOS ANTONIO BARNUEVO
C.C. No. 0700640139
C.V. No. 04-0036

SR. FRANKLIN EDUARDO BURGOS BARCO
C.C. No. 0909156879
C.V. No. 012-0168

SR. FRANKLIN ARMANDO BURGOS LIMONES
C.C. No. 0922530324
C.V. No. 012-0003

SR. ALBERTO JAVIER CALI CAMACHO
C.C. No. 0701677429
C.V. No. 005-0082

SRA.FATIMA PAOLA CUBEÑA CEDEÑO
C.C. No. 0919691451
C.V. No. 023-0124

Ab. José A. Morante Valencia
NOTARIO SEXAGÉSIMO OCTAVO
TITULAR DEL CANTÓN GUAYAQUIL

CONSEJO DE LA JUDICATURA - **NOTARÍA 68**

Cantón Guayaquil Ab. José Morante Valencia

Ab. Jose Andres Morante Valencia NOTARIA PUBLICA SEXAGESIMA OCTAVA CANTON GUAYAQUIL REPUBLICA DEL ECUADOR

ESTA FOJA CORRESPONDE A LA ESCRITURA PUBLICA DE CONSTITUCION DE LA COMPAÑIA BURGOSCAR BURGOSCARTRANS TRANSPORTE DE CARGA MIXTA S.A.

SR. YONNY HENRY CHANG CASTILLO

C.C. No. 1201915947

C.V. No. 005-0011

SR. SEGUNDO LUCIANO FREIRE CGALLO

C.C. No. 1801368075

C.V. No. 023-0282

SR. CHRISTIAN DAVID LASTRA MORA

C.C. No. 0925660128

C.V. No. 011-0002

SR. CELSO MANUEL LIMONES JUNCO

C.C. No. 0929754364

C.V. No. 034-0191

Ab. José A. Morante Valencia
NOTARIO SEXAGÉSIMO OCTAVO
TITULAR DEL CANTÓN GUAYAQUIL

NOTARÍA 68

Cantón Guayaquil Ab. José Morante Valencia

Manuel Limones

SR. MANUEL ANTONIO LIMONES PEREZ

C.C. No. 0914117445

C.V. No. 034-0217

Katty Lindao S

SRA. KATTY JOHANNA LINDAO SUAREZ

C.C. No. 0920611282

C.V. No. 014-0037

SR. LENNY LEONIDAS LOOR NARVAEZ

C.C. No. 0912390069

C.V. No. 191-0185

SR. DIEGO JUSTO MACIAS VILLAMAR

C.C. No. 0907097836

C.V. No. 026-0137

Ab. José A. Morante Valencia
NOTARIO SEXAGÉSIMO OCTAVO
TITULAR DEL CANTÓN GUAYAQUIL

NOTARÍA 68

Cantón Guayaquil Ab. José Morante Valencia

ESTA FOJA CORRESPONDE A LA ESCRITURA PUBLICA DE CONSTITUCION DE LA COMPAÑIA BURGOSCARTRANS TRANSPORTE DE CARGA MIXTA S.A.

SRA. BETTY AZUCENA PALADINES BALLADARES

C.C. No. 0903844181

C.V. No.

SR. SEGUNDO GERARDO PAGUAY GUAMAN

C.C. No. 0601415656

C.V. No. 262-0203

SR. JORGE ANTONIO PLUAS CRESPO

C.C. No. 0909603995

C.V. No. 026-0136

SRA. TERESA SANCHEZ ALVARADO

C.C. No. 0903940757

C.V. No. 025-0085

Ab. José A. Morante Valencia
NOTARIO SEXAGÉSIMO OCTAVO
TITULAR DEL CANTÓN GUAYAQUIL

NOTARÍA 68

Cantón Guayaquil Ab. José Morante Valencia

SR. MILTON EDUARDO SANCHEZ SALA...

C.C. No. 0909078578

C.V. No. 025-0278

SR. ANJELO JOSE SANDOYA TOBAR

C.C. No. 0928107085

C.V. No. 028-0254

SR. SERAPIO SOLIS LE...

C.C. No. 0800931768

C.V. No. 106-0006

SR. LEONARDO ENRIQUE SUAR... UINO

C.C. No. 09015129167

C.V. No. 043-0161

Ab. José A. Morante Valencia
NOTARIO SEXAGESIMO OCTAVO
TITULAR DEL CANTÓN GUAYAQUIL

REPÚBLICA DEL ECUADOR
SUPERINTENDENCIA DE COMPAÑÍAS, VALORES Y SEGUROS

ABSOLUCIÓN DE DENOMINACIONES

OFICINA: GUAYAQUIL

FECHA DE RESERVACIÓN: 29/03/2016 12:00 AM
NÚMERO DE RESERVA: 7727765
TIPO DE RESERVA: CONSTITUCIÓN
RESERVANTE: 0700921315 SOTOMAYOR MORALES HERNAN GONZALO

PRESENTE:

A FIN DE ATENDER SU PETICIÓN, PREVIA REVISIÓN DE NUESTROS ARCHIVOS, LE INFORMO QUE SE HA APROBADO LA SIGUIENTE DENOMINACIÓN.

NOMBRE PROPUESTO: **BURGOSCAR BURGOSCARTRANS TRANSPORTE DE CARGA MIXTA S.A.**

ACTIVIDAD ECONÓMICA:	H49	TRANSPORTE POR VÍA TERRESTRE Y POR TUBERÍAS.
OPERACION PRINCIPAL	H4923.01	TODAS LAS ACTIVIDADES DE TRANSPORTE DE CARGA POR CARRETERA, INCLUIDO EN CAMIONETAS DE: TRONCOS, GANADO, TRANSPORTE REFRIGERADO, CARGA PESADA, CARGA A GRANEL, INCLUIDO EL TRANSPORTE EN CAMIONES CISTERNA, AUTOMÓVILES, DESPERDICIOS Y MATERIALES DE DESECHO, SIN RECOGIDA NI ELIMINACIÓN.
ETAPAS DE LA ACTIVIDAD		PRODUCCIÓN DE BIENES

ESTA RESERVA DE DENOMINACIÓN SE ELIMINARÁ EL **06/09/2017 12:00 AM**

RECUERDE QUE DEBERÁ FINALIZAR EL PROCESO DE CONSTITUCIÓN DENTRO DEL PERIODO DE VALIDEZ DE SU RESERVA. UNA VEZ FINALIZADO EL TRÁMITE DE CONSTITUCIÓN, ADICIONALMENTE DEBERÁ PRESENTAR A LA SUPERINTENDENCIA DE COMPAÑÍAS Y VALORES EL FORMULARIO PARA REGISTRO DE DIRECCIÓN DOMICILIARIA, EL MISMO QUE PODRÁ ENCONTRAR EN LA SECCIÓN "GUÍAS PARA EL USUARIO" DEL PORTAL WEB INSTITUCIONAL.

LA RESERVA DE NOMBRE DE UNA COMPAÑÍA NO OTORGA LA TITULARIDAD SOBRE UN DERECHO DE PROPIEDAD INDUSTRIAL, SEA MARCA, NOMBRE COMERCIAL, LEMA COMERCIAL, APARIENCIA DISTINTIVA, ENTRE OTROS. LOS MISMOS REQUIEREN PARA SU TITULARIDAD LA EJECUCIÓN DEL PROCEDIMIENTO RESPECTIVO ANTE EL INSTITUTO ECUATORIANO DE PROPIEDAD INTELECTUAL (IEPI).

LA RESERVA DE DENOMINACIÓN NO IMPLICA LA AUTORIZACIÓN PARA LA PRESTACIÓN DEL SERVICIO DE TRANSPORTE TERRESTRE (PÚBLICO O COMERCIAL), PARA EL CUAL SE REQUIERE OBTENER PREVIAMENTE EL TÍTULO HABILITANTE EMITIDO POR EL ENTE REGULADOR COMPETENTE: ANT, UNIDADES ADMINISTRATIVAS DE LA ANT O GADS.

LA RESERVA DE LA RAZÓN SOCIAL DE UNA COMPAÑÍA DEBERÁ CONTENER EXCLUSIVAMENTE LOS NOMBRES Y APELLIDOS DE LOS SOCIOS O ACCIONISTAS QUE INTEGREN LA COMPAÑÍA EN FORMACIÓN, Y QUE HAYAN AUTORIZADO EXPRESAMENTE LA INCLUSIÓN DE SU NOMBRE CASO CONTRARIO, DICHA RESERVA NO SURTIRÁ EFECTO JURÍDICO.

PARTICULAR QUE COMUNICO PARA LOS FINES PERTINENTES.

AB. MARÍA SOL DONOSO MOLINA
SECRETARIO GENERAL

Ab. José A. Morante Valencia
NOTARIO SEXAGÉSIMO OCTAVO
TITULAR DEL CANTÓN GUAYAQUIL

23/11/2016 4.05 PM

en los que se recomienda la emisión de Informe Previo Favorable para la Constitución Jurídica de la Compañía de Transporte Comercial Mixto denominada **"BURGOSCAR BURGOSCARTRANS TRANSPORTE DE CARGA MIXTA S.A."**;

Que, el proyecto de minuta presentada por los Socios no incumple con lo dispuesto en la Disposición General Decimoctava de la Ley Orgánica de Transporte Terrestre, Tránsito y Seguridad Vial;

Que, la Escritura definitiva deberá tomar en cuenta las siguientes observaciones:

La Escritura deberá regirse a lo establecido en el artículo 79 de la Ley Orgánica de Transporte Terrestre, Tránsito y Seguridad Vial, que expresa: "Por ser el servicio de transporte terrestre, de carácter económico y estratégico para el Estado, las operadoras deberán tener un objeto social exclusivo en sus estatutos, de acuerdo con el servicio a prestarse."

El objeto social de la Compañía deberá decir:

"La compañía se dedicará exclusivamente al transporte comercial mixto a nivel intraprovincial, sujetándose a las disposiciones de la Ley Orgánica de Transporte Terrestre, Tránsito y Seguridad Vial, sus Reglamentos y las disposiciones que emitan los organismos competentes en esta materia. Para cumplir con su objeto social la compañía podrá suscribir toda clase de contratos civiles y mercantiles permitidos por la Ley, relacionados con su objeto social."

Adicionalmente deberán incorporarse los siguientes articulados:

"Art.- El Permiso de Operación y demás títulos habilitantes que reciba la Compañía o Cooperativa para la prestación del servicio de transporte comercial mixto, serán autorizados por la Agencia Nacional de Tránsito, y no constituyen títulos de propiedad; por consiguiente, la autorización que se otorga por medio de este organismo de tránsito no es ni en todo ni en parte propiedad de la Operadora."

"Art.- La reforma del estatuto, aumento o cambio de unidades, variación de servicio y más actividades de tránsito y transporte terrestres, lo efectuará la Compañía, previo Informe Favorable de Agencia Nacional de Tránsito."

"Art.- La Compañía en todo lo relacionado con el tránsito y transporte terrestre, se someterá a la Ley Orgánica de Transporte Terrestre, Tránsito y Seguridad Vial sus Reglamentos; y a las regulaciones que sobre esta materia dicte la Agencia Nacional de Regulación y Control del Transporte Terrestre, Tránsito y Seguridad Vial."

Que, el Directorio de la Agencia Nacional de Regulación y Control del Transporte Terrestre, Tránsito y Seguridad Vial, en su Sexta Sesión Ordinaria efectuada el 23 de noviembre de 2011, mediante Resolución No. 021-DIR-2011-ANT, resuelve: "Delegar al Director Ejecutivo de la Agencia Nacional de Regulación y Control del Transporte Terrestre, Tránsito y Seguridad Vial, el otorgamiento de Informes previos de Constitución Jurídica";

Que, mediante Resolución No. 068-DIR-2016-ANT de 16 de junio de 2016, el Directorio de la Agencia Nacional de Regulación y Control del Transporte

Agencia Nacional de Tránsito

RESOLUCIÓN No. 031-CJ-009-2016-ANT
INFORME PREVIO A LA CONSTITUCIÓN JURÍDICA
AGENCIA NACIONAL DE REGULACIÓN Y CONTROL DEL TRANSPORTE, TERRESTRE, TRÁNSITO Y SEGURIDAD VIAL

C O N S I D E R A N D O

Que, mediante petición ingresada en la Dirección Provincial del Guayas con No. ANT-DPGYA-2016-11354-E, de 16 de septiembre de 2016, la Compañía en formación de Transporte Comercial Mixto denominada **"BURGOSCAR BURGOSCARTRANS TRANSPORTE DE CARGA MIXTA S.A."** ha solicitado el *informe previo de Constitución Jurídica*;

Que, los integrantes de la Compañía de Transporte Comercial Mixto denominada **"BURGOSCAR BURGOSCARTRANS TRANSPORTE DE CARGA MIXTA S.A."** con domicilio en el cantón Balzar, provincia del Guayas, han solicitado a esta Institución el informe previo a su Constitución Jurídica, con la nómina de **VEINTE Y SIETE (27)** integrantes de esta naciente sociedad, detallada a continuación:

No.	APELLIDOS Y NOMBRES DE LOS SOCIOS	No. CÉDULA
1	BARNUEVO MARCOS ANTONIO	070064013-9
2	BURGOS BARCO FRANKLIN EDUARDO	090915687-9
3	BURGOS LIMONES FRANKLIN ARMANDO	092253032-4
4	CALI CAMACHO ALBERTO JAVIER	070167742-9
5	COBEÑA CEDEÑO FATIMA PAOLA	091969145-1
6	CHANG CASTILLO YONNY HENRRY	120191594-7
7	FREIRE GALLO SEGUNDO LUCIANO	180136807-5
8	LASTRA MORA CHRISTIAN DAVID	092566012-8
9	LIMONES JUNCO CELSO MANUEL	092975436-4
10	LIMONES PEREZ MANUEL ANTONIO	091411744-5
11	LINDAO SUAREZ KATTY JOHANNA	092061128-2
12	LOOR NARVAEZ LENNY LEONIDAS	091239006-9
13	MACIAS VILLAMAR DIEGO JUSTO	090709783-6
14	PALADINES BALLADARES BETTY AZUCENA	090384418-1
15	PAGUAY GUAMAN SEGUNDO GERARDO	060141565-6
16	PLUAS CRESPO JORGE ANTONIO	090960399-5
17	SANCHEZ ALVARADO TERESA	090394075-7
18	SANCHEZ SALAZAR MILTON EDUARDO	090907857-8
19	SANDOYA TOBAR ANJELO JOSE	092810708-5
20	SOLIS LERMA SERAPIO	080093176-8
21	SUAREZ AQUINO LEONARDO ENRIQUE	091512916-7
22	SUAREZ SALINAS SIRLEY	090868297-4
23	VACA FAJARDO GALO ARTURO	170054211-9
24	VACA NUÑEZ CARLOS ALBERTO	092405767-2
25	VILLON ALVARADO STIVEN GABRIEL	092197173-5
26	VILLON NAZATE ROBERTO ALEJANDRO	091781293-5
27	VILLON RODRIGUEZ ROSA ELENA	092203042-4

Ab. José A. Morante Valencia
NOTARIO SEXAGÉSIMO OCTAVO
TITULAR DEL CANTÓN GUAYAQUIL

Que, el Señor Alex Córdova Zevallos, Director Provincial del Guayas, remite a la Señorita Diana Pacheco Jiménez, Directora de Títulos Habilitantes Encargada, el memorando No. ANT-DPGYA-2016-3571-M, de 18 de octubre de 2016, en el cual adjunta el Informe Técnico No. 0050-CM-CJ-DPGYA-009-2016-ANT, de 14 de octubre de 2016 y el Informe Jurídico No. 099-UAJ-2016-009-ANT-DPG, de S/F,

Dirección: Av. Mariscal Sucre y José Sánchez
Sector La Pulida, antiguas instalaciones de FEREXPO
Quito – Ecuador
www.ant.gob.ec

17 NOV 2016

Terrestre, Tránsito y Seguridad Vial amplía la delegación emitida al señor Director Ejecutivo que éste delegue, las facultades contempladas en el Artículo 4 de la Resolución No. 021-DIR-2011-ANT de 23 de noviembre de 2011.

Que, *mediante Resolución No. 028-DE-ANT-2016 de 16 de junio de 2016, el* Ingeniero Michel Doumet Chedraui, Director Ejecutivo de la Agencia Nacional de Regulación y Control del Transporte Terrestre, Tránsito y Seguridad Vial, resuelve en su Artículo 1 delegar al Licenciado Ralph Assaf Nader, Coordinador General de *Gestión y Control del Transporte Terrestre Tránsito y Seguridad Vial, suscribir las* Resoluciones tales como de:

1.4 Resolución de Informe previo a Constitución Jurídica.

De conformidad a lo dispuesto en el Art. 29, numeral 24 de la Ley Orgánica de Transporte Terrestre, Tránsito y Seguridad Vial.

R E S U E L V E:

1. OTORGAR Informe Previo Favorable para que la compañía denominada **"BURGOSCAR BURGOSCARTRANS TRANSPORTE DE CARGA MIXTA S.A."**, que operará bajo la modalidad de transporte comercial mixto, con domicilio en el cantón Balzar, provincia del Guayas, pueda constituirse jurídicamente.

2. Comunicar con esta Resolución a los peticionarios, a la Superintendencia de Compañías y a las Autoridades que sean del caso.

3. Este Informe Previo Favorable es exclusivamente para la Constitución Jurídica de la Compañía, en consecuencia **no implica autorización para operar** dentro del transporte comercial, para cuyo efecto deberá solicitar el correspondiente Permiso de Operación a la Agencia Nacional de Tránsito.

4. En vista que solamente es un proyecto de minuta, en la suscripción de la Escritura Pública definitiva, la Operadora deberá tener un objeto social exclusivo en su estatuto, de acuerdo con el servicio a prestarse.

5. El presente Informe Previo emitido por la Agencia Nacional de Tránsito, no implica el reconocimiento de derecho alguno para el otorgamiento de título habilitante y cupos a favor de la compañía, los cuales están condicionados al estudio de necesidades del sector, el cumplimiento de parámetros técnicos y demás requisitos establecidos por la Ley Orgánica de Transporte Terrestre, Tránsito y Seguridad Vial, Reglamento General de Aplicación, resoluciones expedidas por la Institución y demás normas conexas.

6. La vigencia de la presente Resolución es de 180 días contados a partir de su notificación.

Una vez adquirida la personería jurídica, la compañía quedará sometida a las disposiciones de la Ley Orgánica de Transporte Terrestre, Tránsito y Seguridad Vial, a las resoluciones que sobre esta materia dictaren la Agencia Nacional de Tránsito, Transporte Terrestre, Tránsito y Seguridad Vial y más autoridades que sean del caso.

Ab. José A. Morante Valencia
NOTARIO SEXAGÉSIMO OCTAVO
TITULAR DEL CANTÓN GUAYAQUIL

Agencia Nacional de Tránsito

Dado en la ciudad de Quito, en la Coordinación General de Gestión y Control de Transporte Terrestre Tránsito y Seguridad Vial, el 31 OCT 2016

COORDINACIÓN GENERAL DE GESTIÓN Y CONTROL DE TTTSV

Lic. Ralph Riad Assaf Nader
COORDINADOR GENERAL DE GESTIÓN Y CONTROL DE TRANSPORTE TERRESTRE TRÁNSITO Y SEGURIDAD VIAL

LO CERTIFICO:

SECRETARÍA GENERAL

Ab. Richard Jara Salazar Mgs.
DIRECTOR DE SECRETARÍA GENERAL

Elaborado por: Sr. Felipe Vaca N.

Ab. José Andrés Morante Valencia NOTARÍA PÚBLICA SEXAGÉSIMA OCTAVA REPÚBLICA DEL ECUADOR CANTÓN GUAYAQUIL

Ab. José A. Morante Valencia
NOTARIO SEXAGÉSIMO OCTAVO
TITULAR DEL CANTÓN GUAYAQUIL

11 NOV 2016

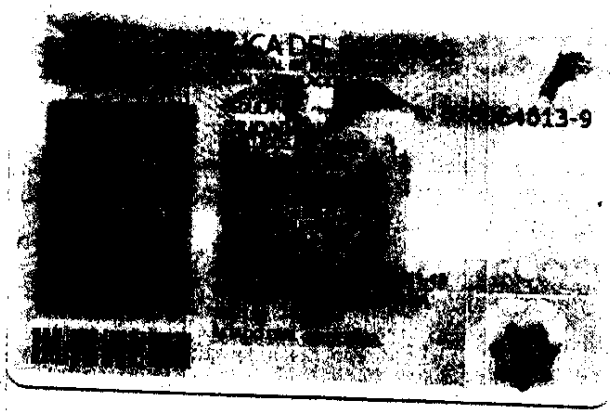

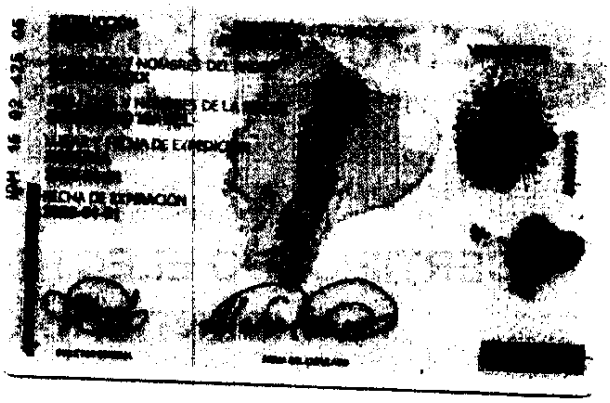

REPÚBLICA DEL E[illegible]
CONSEJO NACIONA[illegible]
CNE

004 ELECCIONES SECCIONALES 23-FEB-2014

004 - 0035 0708840139
NÚMERO DE CERTIFICADO CÉDULA

BARRIUEVO MARCOS ANTONIO

EL ORO
PROVINCIA
PIÑAS
CANTÓN

CIRCUNSCRIPCIÓN 0
PIÑAS
0
ZONA

[illegible]
EL PRESIDENTA/E Y VOCAL DE LA JUNTA

Ab. Jose Andres Morante Valencia
NOTARIA PUBLICA SEXAGESIMA OCTAVA
REPUBLICA DEL ECUADOR
CANTÓN GUAYAQUIL

Ab. José A. Morante Valencia
NOTARIO SEXAGÉSIMO OCTAVO
TITULAR DEL CANTÓN GUAYAQUIL

REPÚBLICA DEL ECUADOR
Dirección General de Registro Civil, Identificación y Cedulación

Dirección General de Registro Civil,
Identificación y Cedulación

CERTIFICADO ELECTRÓNICO DE DATOS DE IDENTIDAD CIUDADANA

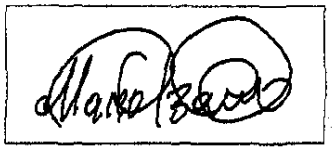

Número único de identificación: 0700640139

Nombres del ciudadano: BARNUEVO MARCOS ANTONIO

Condición del cedulado: CIUDADANO

Lugar de nacimiento: EL ORO/PIÑAS/PIÑAS

Fecha de nacimiento: 15 DE NOVIEMBRE DE 1948

Nacionalidad: ECUATORIANA

Sexo: HOMBRE

Instrucción: BASICA

Profesión: MECANICO

Estado Civil: SOLTERO

Cónyuge: ———

Fecha de Matrimonio: ———

Nombres del padre: ———————

Nombres de la madre: BARNUEVO ISABEL

Fecha de expedición: 1 DE ABRIL DE 2016

Ab. Jose Andres Morante Valencia NOTARIA PUBLICA SEXAGESIMA OCTAVA REPUBLICA DEL ECUADOR CANTON GUAYAQUIL

Información certificada a la fecha: 1 DE DICIEMBRE DE 2016

Emisor: OMAR ALEJANDRO LARA MORA - GUAYAS-GUAYAQUIL-NT 68 - GUAYAS - GUAYAQUIL

Ing. Jorge Troya Fuertes
Director General del Registro Civil, Identificación y Cedulación
Documento firmado electrónicamente

Validez desconocida
Digitally signed by JORGE OSWALDO TROYA FUERTES
Date: 2016.12.01 ECT
Reason: Firma Electrónica
Location: Ecuador

Ab. José A. Morante Valencia
NOTARIO SEXAGESIMO OCTAVO
TITULAR DEL CANTÓN GUAYAQUIL

Confirme la autenticidad de este documento ingresando al portal https://virtual.registrocivil.gob.ec/ValidateDocument.action

IC-IC-c43228bfcfbd4d3

La impresión del presente certificado no garantiza la legalidad del mismo y su uso estará limitado a la comprobación electrónica en el portal web del Registro Civil, conforme lo dispuesto en la LCE y su reglamento.

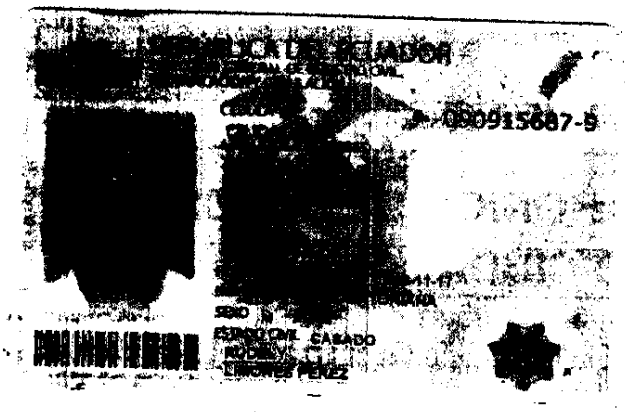

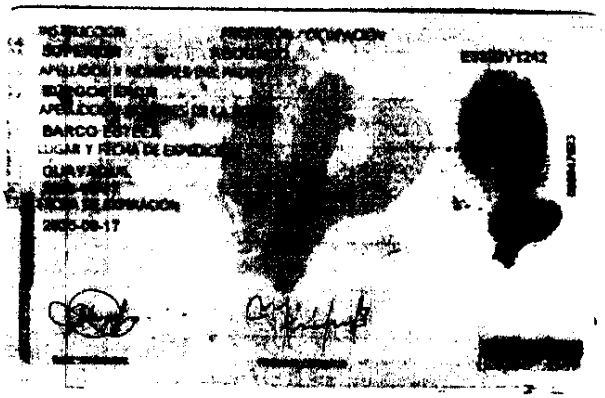

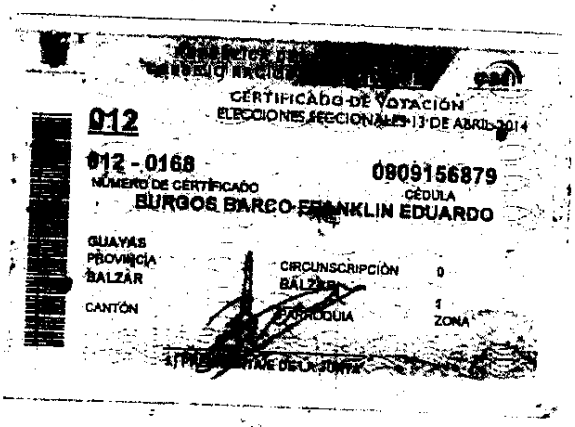

ESTE CERTIFICADO SIRVE PARA TODOS
LOS TRÁMITES PÚBLICOS Y PRIVADOS

Ab. José Andres Morante Valencia
NOTARIA PUBLICA SEXAGESIMA OCTAVA
REPUBLICA DEL ECUADOR
CANTON GUAYAQUIL

Ab. José A. Morante Valencia
NOTARIO SEXAGÉSIMO OCTAVO
TITULAR DEL CANTÓN GUAYAQUIL

REPÚBLICA DEL ECUADOR
Dirección General de Registro Civil, Identificación y Cedulación

Dirección General de Registro Civil,
Identificación y Cedulación

CERTIFICADO ELECTRÓNICO DE DATOS DE IDENTIDAD CIUDADANA

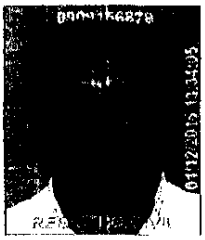

Número único de identificación: 0909156879

Nombres del ciudadano: BURGOS BARCO FRANKLIN EDUARDO

Condición del cedulado: CIUDADANO

Lugar de nacimiento: GUAYAS/BALZAR/BALZAR

Fecha de nacimiento: 17 DE NOVIEMBRE DE 1963

Nacionalidad: ECUATORIANA

Sexo: HOMBRE

Instrucción: SUPERIOR

Profesión: ABOGADO

Estado Civil: CASADO

Cónyuge: LIMONES PEREZ RUDELY

Fecha de Matrimonio: ———

Nombres del padre: BURGOS ERON

Nombres de la madre: BARCO ESTELA

Fecha de expedición: 17 DE AGOSTO DE 2015

Información certificada a la fecha: 1 DE DICIEMBRE DE 2016

Emisor: OMAR ALEJANDRO LARA MORA - GUAYAS-GUAYAQUIL-NT 68 - GUAYAS - GUAYAQUIL

Ing. Jorge Troya Fuertes
Director General del Registro Civil, Identificación y Cedulación
Documento firmado electrónicamente

Validez desconocida
Digitally signed by JORGE OSWALDO TROYA FUERTES
Date: 2016.12.01 [illegible] ECT
Reason: Firma Electrónica
Location: Ecuador

Ab. José A. Morante Valencia
NOTARIO SEXAGÉSIMO OCTAVO
TITULAR DEL CANTÓN GUAYAQUIL

Consultar la autenticidad de este documento ingresando al portal https://virtual.registrocivil.gob.ec/ValidateDocument.action

IC-IC-9d7ec899ffba4b9

La impresión del presente certificado no garantiza la legalidad del mismo y su uso estará limitado a la comprobación electrónica en el portal web del Registro Civil, conforme lo dispuesto en la LCE y su reglamento.

Ab. José Andres Morante Valencia
NOTARIA PUBLICA SEXAGESIMA OCTAVA
REPUBLICA DEL ECUADOR
CANTON GUAYAQUIL

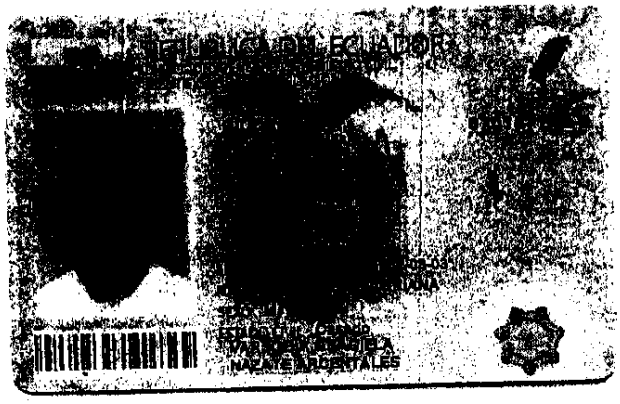

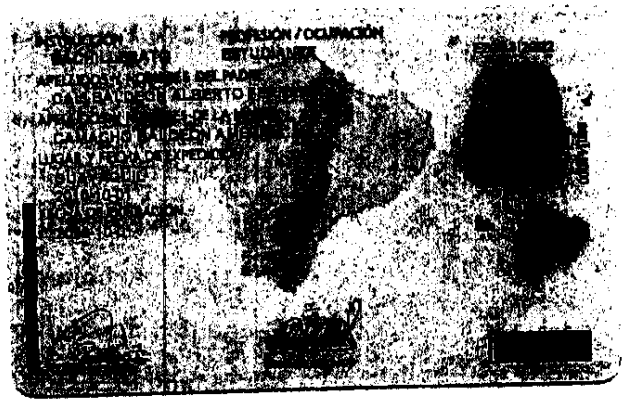

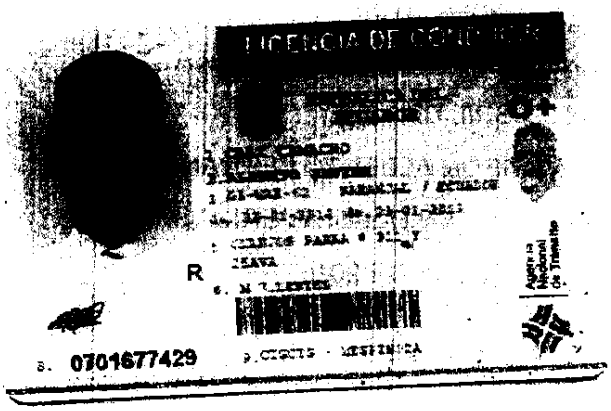

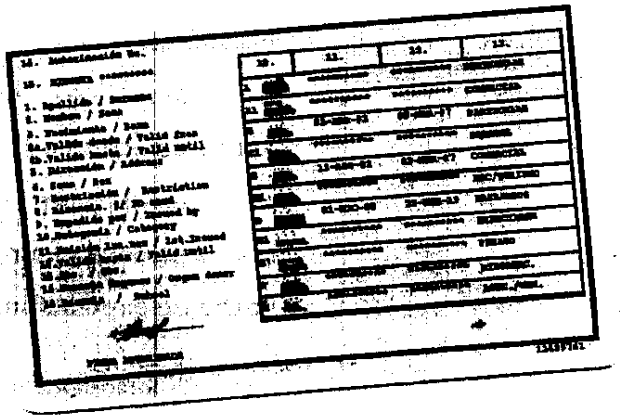

REPÚBLICA DEL ECUADOR
CONSEJO NACIONAL ELECTORAL
CNE

CERTIFICADO DE VOTACIÓN

005

ELECCIONES SECCIONALES 23-FEB-2014

005 - 0082 NÚMERO DE CERTIFICADO

0701677429 CÉDULA

CALI CAMACHO ALBERTO JAVIER

GUAYAS		
PROVINCIA	CIRCUNSCRIPCIÓN	1
GUAYAQUIL	FEBRES CORDERO	
CANTÓN	PARROQUIA	12 ZONA

f.) PRESIDENTA/E DE LA JUNTA

Ab. José A. Morante Valencia
NOTARIO SEXAGÉSIMO OCTAVO
TITULAR DEL CANTÓN GUAYAQUIL

ESTE CERTIFICADO SIRVE PARA TODOS
LOS TRÁMITES PÚBLICOS Y PRIVADOS

REPÚBLICA DEL ECUADOR
Dirección General de Registro Civil, Identificación y Cedulación

Dirección General de Registro Civil,
Identificación y Cedulación

CERTIFICADO ELECTRÓNICO DE DATOS DE IDENTIDAD CIUDADANA

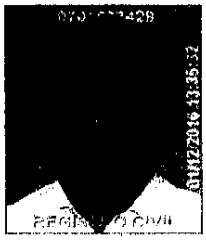

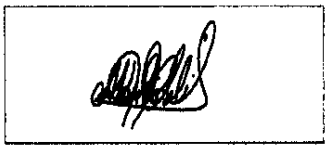

Número único de identificación: 0701677429

Nombres del ciudadano: CALI CAMACHO ALBERTO JAVIER

Condición del cedulado: CIUDADANO

Lugar de nacimiento: GUAYAS/NARANJAL/JESUS MARIA

Fecha de nacimiento: 3 DE MARZO DE 1962

Nacionalidad: ECUATORIANA

Sexo: HOMBRE

Instrucción: BACHILLERATO

Profesión: ESTUDIANTE

Estado Civil: CASADO

Cónyuge: NAZATE ARCENTALES VARSOBIA GRACIELA

Fecha de Matrimonio: 13 DE ABRIL DE 1994

Nombres del padre: CALI BALDEON ALBERTO FERNANDO

Nombres de la madre: CAMACHO BALDEON AMERICA

Fecha de expedición: 1 DE OCTUBRE DE 2010

Información certificada a la fecha: 1 DE DICIEMBRE DE 2016

Emisor: OMAR ALEJANDRO LARA MORA - GUAYAS-GUAYAQUIL-NT 68 - GUAYAS - GUAYAQUIL

Ab. José Andrés Morante Valencia
NOTARIA PUBLICA SEXAGESIMA OCTAVA
REPUBLICA DEL ECUADOR
CANTON GUAYAQUIL

Ab. José A. Morante Valencia
NOTARIO SEXAGÉSIMO OCTAVO
TITULAR DEL CANTÓN GUAYAQUIL

Ing. Jorge Troya Fuertes
Director General del Registro Civil, Identificación y Cedulación
Documento firmado electrónicamente

Validez desconocida
Digitally signed by JORGE OSWALDO TROYA FUERTES
Date: 2016.12.01 [illegible] ECT
Reason: Firma Electrónica
Location: Ecuador

Validar la autenticidad de este documento ingresando al portal https://virtual.registrocivil.gob.ec/ValidateDocument.action

IC-IC-d7e5c89daf4144a

La impresión del presente certificado no garantiza la legalidad del mismo y su uso estará limitado a la comprobación electrónica en el portal web del Registro Civil, conforme lo dispuesto en la LCE y su reglamento.

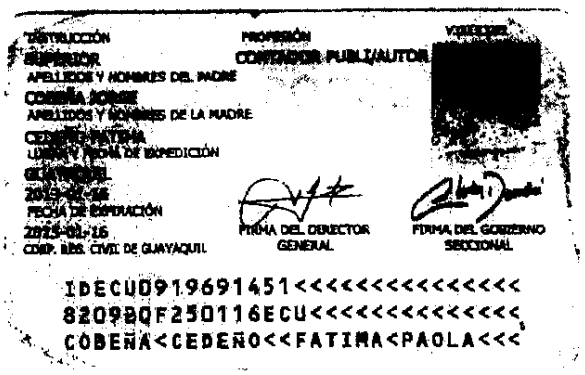

INSTRUCCIÓN: SUPERIOR
PROFESIÓN: CONTADOR PUBLICA/AUTOR
APELLIDOS Y NOMBRES DEL PADRE
COBEÑA JORGE
APELLIDOS Y NOMBRES DE LA MADRE
CEDEÑO FATIMA
LUGAR Y FECHA DE EXPEDICIÓN
2013-01-16
FECHA DE EXPIRACIÓN
2025-01-16
COMP. REG. CIVIL DE GUAYAQUIL
FIRMA DEL DIRECTOR GENERAL
FIRMA DEL GOBIERNO SECCIONAL

IDECU0919691451<<<<<<<<<<<<<<<
8209BQF250116ECU<<<<<<<<<<<<<<
COBEÑA<CEDEÑO<<FATIMA<PAOLA<<<

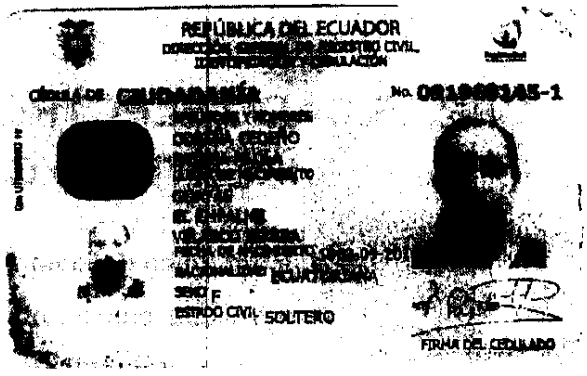

REPÚBLICA DEL ECUADOR
No. 0919691451-1
SEXO F
ESTADO CIVIL SOLTERO
FIRMA DEL CEDULADO

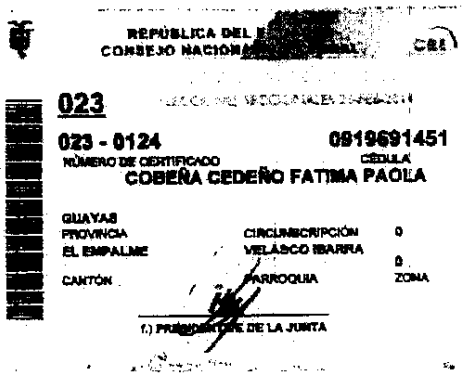

REPÚBLICA DEL E
CONSEJO NACIONA
023
023 - 0124
NÚMERO DE CERTIFICADO
0919691451
CÉDULA
COBEÑA CEDEÑO FATIMA PAOLA
GUAYAS
PROVINCIA
EL EMPALME
CANTÓN
CIRCUNSCRIPCIÓN 0
VELASCO IBARRA
PARROQUIA
0
ZONA
f.) PRESIDENTE DE LA JUNTA

Ab. José A. Morante Valencia
NOTARIO SEXAGÉSIMO OCTAVO
TITULAR DEL CANTÓN GUAYAQUIL

REPÚBLICA DEL ECUADOR
Dirección General de Registro Civil, Identificación y Cedulación

Dirección General de Registro Civil,
Identificación y Cedulación

CERTIFICADO ELECTRÓNICO DE DATOS DE IDENTIDAD CIUDADANA

Número único de identificación: 0919691451

Nombres del ciudadano: COBEÑA CEDEÑO FATIMA PAOLA

Condición del cedulado: CIUDADANO

Lugar de nacimiento: GUAYAS/EL EMPALME/VELASCO IBARRA(EMPALME)

Fecha de nacimiento: 20 DE SEPTIEMBRE DE 1982

Nacionalidad: ECUATORIANA

Sexo: MUJER

Instrucción: SUPERIOR

Profesión: LICENCIADA

Estado Civil: SOLTERO

Cónyuge: ———

Fecha de Matrimonio: ———

Nombres del padre: COBEÑA MURILLO JORGE AGUSTIN

Nombres de la madre: CEDEÑO FATIMA CARMEN

Fecha de expedición: 16 DE ENERO DE 2013

Información certificada a la fecha: 1 DE DICIEMBRE DE 2016

Emisor: OMAR ALEJANDRO LARA MORA - GUAYAS-GUAYAQUIL-NT 68 - GUAYAS - GUAYAQUIL

Ab. José Andrés Morante Valencia
NOTARIA PUBLICA SEXAGESIMA OCTAVA
REPUBLICA DEL ECUADOR
CANTON GUAYAQUIL

Ing. Jorge Troya Fuertes
Director General del Registro Civil, Identificación y Cedulación
Documento firmado electrónicamente

Validez desconocida
Digitally signed by JORGE OSWALDO TROYA FUERTES
Date: 2016.12.01 ECT
Reason: Firma Electrónica
Location: Ecuador

Ab. José A. Morante Valencia
NOTARIO SEXAGÉSIMO OCTAVO
TITULAR DEL CANTÓN GUAYAQUIL

Puede verificar la autenticidad de este documento ingresando al portal https://virtual.registrocivil.gob.ec/ValidateDocument.action

IC-IC-f605436319ce483

La impresión del presente certificado no garantiza la legalidad del mismo y su uso estará limitado a la comprobación electrónica en el portal web del Registro Civil, conforme lo dispuesto en la LCE y su reglamento.

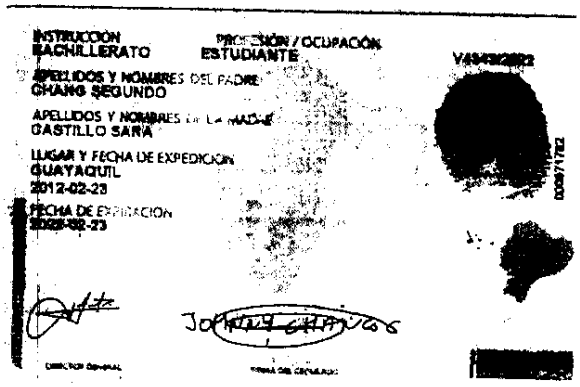

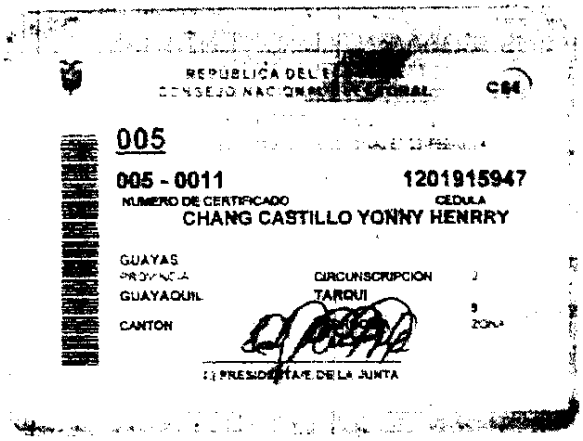

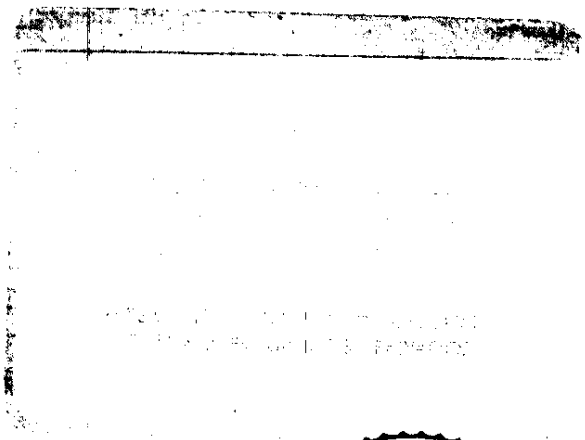

Ab. Jose Andres Morante Valencia
NOTARIA PUBLICA SEXAGESIMA OCTAVA
REPUBLICA DEL ECUADOR
CANTON GUAYAQUIL

Ab. José A. Morante Valencia
NOTARIO SEXAGÉSIMO OCTAVO
TITULAR DEL CANTÓN GUAYAQUIL

REPÚBLICA DEL ECUADOR
Dirección General de Registro Civil, Identificación y Cedulación

Dirección General de Registro Civil,
Identificación y Cedulación

CERTIFICADO ELECTRÓNICO DE DATOS DE IDENTIDAD CIUDADANA

Número único de identificación: 1201915947

Nombres del ciudadano: CHANG CASTILLO YONNY HENRRY

Condición del cedulado: CIUDADANO

Lugar de nacimiento: LOS RIOS/VENTANAS/VENTANAS

Fecha de nacimiento: 10 DE FEBRERO DE 1964

Nacionalidad: ECUATORIANA

Sexo: HOMBRE

Instrucción: BACHILLERATO

Profesión: ESTUDIANTE

Estado Civil: CASADO

Cónyuge: BURGOS MAYORGA SORAYA BETSABE

Fecha de Matrimonio: 3 DE OCTUBRE DE 1992

Nombres del padre: CHANG SEGUNDO

Nombres de la madre: CASTILLO SARA

Fecha de expedición: 23 DE FEBRERO DE 2012

Información certificada a la fecha: 1 DE DICIEMBRE DE 2016

Emisor: OMAR ALEJANDRO LARA MORA - GUAYAS-GUAYAQUIL-NT 68 - GUAYAS - GUAYAQUIL

Ab. José Andrés Morante Valencia
NOTARÍA PÚBLICA SEXAGÉSIMA OCTAVA
REPÚBLICA DEL ECUADOR
CANTÓN GUAYAQUIL

Ab. José A. Morante Valencia
NOTARIO SEXAGÉSIMO OCTAVO
TITULAR DEL CANTÓN GUAYAQUIL

Ing. Jorge Troya Fuertes
Director General del Registro Civil, Identificación y Cedulación
Documento firmado electrónicamente

Validez desconocida
Digitally signed by JORGE OSWALDO TROYA FUERTES
Date: 2016.12.01 17:37:02 ECT
Reason: Firma Electrónica
Location: Ecuador

Puede verificar la autenticidad de este documento ingresando al portal https://virtual.registrocivil.gob.ec/ValidateDocument.action

IC-IC-248789c81282453

La impresión del presente certificado no garantiza la legalidad del mismo y su uso estará limitado a la comprobación electrónica en el portal web del Registro Civil, conforme lo dispuesto en la LCE y su reglamento.

Factura: 001-001-000024454

20160901068P02411

NOTARIO(A) JOSE ANDRES MORANTE VALENCIA

NOTARÍA SEXAGESIMA OCTAVA DEL CANTON GUAYAQUIL

EXTRACTO

Escritura N°:	20160901068P02411

ACTO O CONTRATO:
CONSTITUCIÓN DE SOCIEDADES
FECHA DE OTORGAMIENTO: 1 DE DICIEMBRE DEL 2016, (16:49)

OTORGANTES

OTORGADO POR

Persona	Nombres/Razón social	Tipo intervininete	Documento de identidad	No. Identificación	Nacionalidad	Calidad	Persona que le representa
Natural	BARNUEVO MARCOS ANTONIO	POR SUS PROPIOS DERECHOS	CÉDULA	0700640139	ECUATORIANA	COMPARECIENTE	
Natural	BURGOS BARCO FRANKLIN EDUARDO	POR SUS PROPIOS DERECHOS	CÉDULA	0909156879	ECUATORIANA	COMPARECIENTE	
Natural	BURGOS LIMONES FRANKLIN ARMANDO	POR SUS PROPIOS DERECHOS	CÉDULA	0922530324	ECUATORIANA	COMPARECIENTE	
Natural	CALI CAMACHO ALBERTO JAVIER	POR SUS PROPIOS DERECHOS	CÉDULA	0701677429	ECUATORIANA	COMPARECIENTE	
Natural	COBEÑA CEDEÑO FATIMA PAOLA	POR SUS PROPIOS DERECHOS	CÉDULA	0919691451	ECUATORIANA	COMPARECIENTE	
Natural	CHANG CASTILLO YONNY HENRRY	POR SUS PROPIOS DERECHOS	CÉDULA	1201915947	ECUATORIANA	COMPARECIENTE	
Natural	FREIRE GALLO SEGUNDO LUCIANO	POR SUS PROPIOS DERECHOS	CÉDULA	1801368075	ECUATORIANA	COMPARECIENTE	
Natural	LASTRA MORA CHRISTIAN DAVID	POR SUS PROPIOS DERECHOS	CÉDULA	0925660128	ECUATORIANA	COMPARECIENTE	
Natural	LIMONES JUNCO CELSO MANUEL	POR SUS PROPIOS DERECHOS	CÉDULA	0929754364	ECUATORIANA	COMPARECIENTE	
Natural	LIMONES PEREZ MANUEL ANTONIO	POR SUS PROPIOS DERECHOS	CÉDULA	0914117445	ECUATORIANA	COMPARECIENTE	
Natural	LINDAO SUAREZ KATTY JOHANNA	POR SUS PROPIOS DERECHOS	CÉDULA	0920611282	ECUATORIANA	COMPARECIENTE	
Natural	LOOR NARVAEZ LENNY LEONIDAS	POR SUS PROPIOS DERECHOS	CÉDULA	0912390069	ECUATORIANA	COMPARECIENTE	
Natural	MACIAS VILLAMAR DIEGO JUSTO	POR SUS PROPIOS DERECHOS	CÉDULA	0907097836	ECUATORIANA	COMPARECIENTE	
Natural	PALADINES BALLADARES BETTY AZUCENA	POR SUS PROPIOS DERECHOS	CÉDULA	0903844181	ECUATORIANA	COMPARECIENTE	
Natural	PAGUAY GUAMAN SEGUNDO GERARDO	POR SUS PROPIOS DERECHOS	CÉDULA	0601415656	ECUATORIANA	COMPARECIENTE	
Natural	PLUAS CRESPO JORGE ANTONIO	POR SUS PROPIOS DERECHOS	CÉDULA	0909603995	ECUATORIANA	COMPARECIENTE	
Natural	SANCHEZ ALVARADO TERESA	POR SUS PROPIOS DERECHOS	CÉDULA	0903940757	ECUATORIANA	COMPARECIENTE	
Natural	SANCHEZ SALAZAR MILTON EDUARDO	POR SUS PROPIOS DERECHOS	CÉDULA	0909078578	ECUATORIANA	COMPARECIENTE	
Natural	SANDOYA TOBAR ANJELO JOSE	POR SUS PROPIOS DERECHOS	CÉDULA	0928107085	ECUATORIANA	COMPARECIENTE	
Natural	SOLIS LERMA SERAPIO	POR SUS PROPIOS DERECHOS	CÉDULA	0800931768	ECUATORIANA	COMPARECIENTE	
Natural	SUAREZ AQUINO LEONARDO ENRIQUE	POR SUS PROPIOS DERECHOS	CÉDULA	0915129167	ECUATORIANA	COMPARECIENTE	
Natural	SUAREZ SALINAS SIRLEY	POR SUS PROPIOS DERECHOS	CÉDULA	0908682974	ECUATORIANA	COMPARECIENTE	
Natural	VACA FAJARDO GALO ARTURO	POR SUS PROPIOS DERECHOS	CÉDULA	1700542119	ECUATORIANA	COMPARECIENTE	
Natural	VACA NUÑEZ CARLOS ALBERTO	POR SUS PROPIOS DERECHOS	CÉDULA	0924057672	ECUATORIANA	COMPARECIENTE	
Natural	VILLON ALVARADO STIVEN	POR SUS PROPIOS	CÉDULA	0921971735	ECUATORIA	COMPARECIEN	

Ab. José Andrés Morante Valencia
NOTARIO SEXAGESIMO OCTAVO
TITULAR DEL CANTÓN GUAYAQUIL

	GABRIEL	DERECHOS			NA	TE	
Natural	VILLON NAZATE ROBERTO ALEJANDRO	POR SUS PROPIOS DERECHOS	CÉDULA	0917812935	ECUATORIA NA	COMPARECIEN TE	
Natural	VILLON RODRIGUEZ ROSA ELENA	POR SUS PROPIOS DERECHOS	CÉDULA	0922030424	ECUATORIA NA	COMPARECIEN TE	

A FAVOR DE

Persona	Nombres/Razón social	Tipo interviniente	Documento de identidad	No. Identificación	Nacionalidad	Calidad	Persona que representa

UBICACIÓN

Provincia	Cantón	Parroquia
GUAYAS	GUAYAQUIL	ROCAFUERTE

DESCRIPCIÓN DOCUMENTO:

OBJETO/OBSERVACIONES:

CUANTÍA DEL ACTO O CONTRATO:	800.00

NOTARIO(A) JOSE ANDRES MORANTE VALENCIA

NOTARÍA SEXAGESIMA OCTAVA DEL CANTÓN GUAYAQUIL

Ab. José Andrés Morante Valencia
NOTARIA PUBLICA SEXAGESIMA OCTAVA
REPUBLICA DEL ECUADOR
CANTÓN GUAYAQUIL

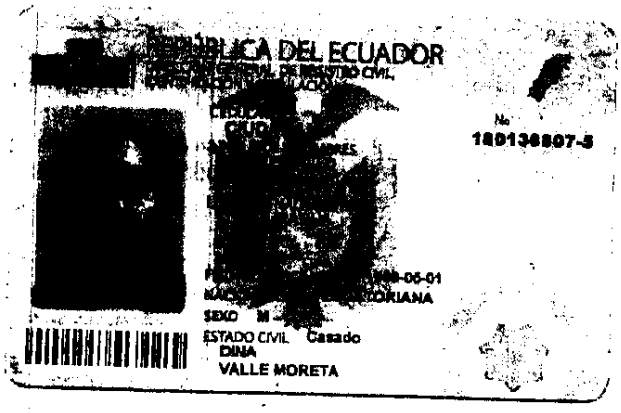

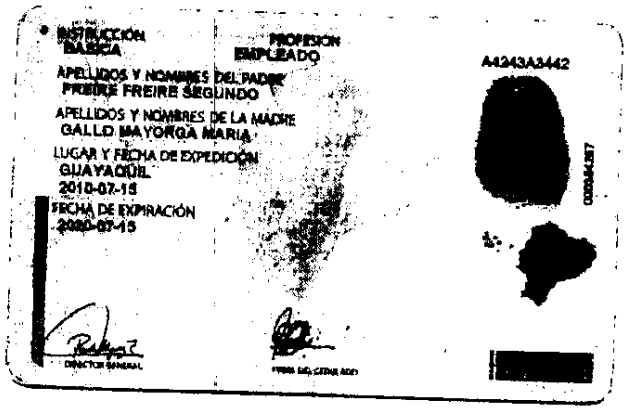

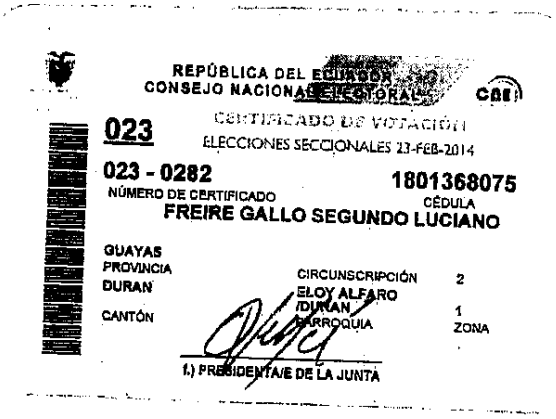

ESTE CERTIFICADO SIRVE PARA TODOS
LOS TRAMITES PÚBLICOS Y PRIVADOS

Ab. Jose Andres Morante Valencia
NOTARIA PUBLICA SEXAGESIMA OCTAVA
REPUBLICA DEL ECUADOR
CANTON GUAYAQUIL

Ab. José A. Morante Valencia
NOTARIO SEXAGÉSIMO OCTAVO
TITULAR DEL CANTÓN GUAYAQUIL

REPÚBLICA DEL ECUADOR
Dirección General de Registro Civil, Identificación y Cedulación

Dirección General de Registro Civil, Identificación y Cedulación

CERTIFICADO ELECTRÓNICO DE DATOS DE IDENTIDAD CIUDADANA

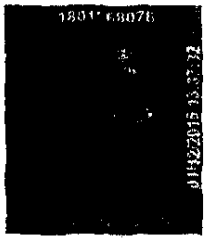

Número único de identificación: 1801368075

Nombres del ciudadano: FREIRE GALLO SEGUNDO LUCIANO

Condición del cedulado: CIUDADANO

Lugar de nacimiento: TUNGURAHUA/MOCHA/MOCHA

Fecha de nacimiento: 1 DE MAYO DE 1958

Nacionalidad: ECUATORIANA

Sexo: HOMBRE

Instrucción: BASICA

Profesión: EMPLEADO

Estado Civil: CASADO

Cónyuge: VALLE MORETA DINA

Fecha de Matrimonio: 26 DE FEBRERO DE 1993

Nombres del padre: FREIRE FREIRE SEGUNDO

Nombres de la madre: GALLO MAYORGA MARIA

Fecha de expedición: 15 DE JULIO DE 2010

Información certificada a la fecha: 1 DE DICIEMBRE DE 2016

Emisor: OMAR ALEJANDRO LARA MORA - GUAYAS-GUAYAQUIL-NT 68 - GUAYAS - GUAYAQUIL

Ing. Jorge Troya Fuertes

Director General del Registro Civil, Identificación y Cedulación

Documento firmado electrónicamente

Validez desconocida

Digitally signed by JORGE OSWALDO TROYA FUERTES
Date: 2016.12.01 [illegible] ECT
Reason: Firma Electrónica
Location: Ecuador

Ab. José A. Morante Valencia
NOTARIO SEXAGÉSIMO OCTAVO
TITULAR DEL CANTÓN GUAYAQUIL

Puede validar la autenticidad de este documento ingresando al portal https://virtual.registrocivil.gob.ec/ValidateDocument.action

IC-IC-ba3fba3bc5b54d8

La impresión del presente certificado no garantiza la legalidad del mismo y su uso estará limitado a la comprobación electrónica en el portal web del Registro Civil, conforme lo dispuesto en la LCE y su reglamento.

REPÚBLICA DEL ECUADOR
CONSEJO NACIONAL ELECTORAL

CNE

011 ELECCIONES SECCIONALES 23-FEB-2014

011 - 0002 **0925660128**

NÚMERO DE CERTIFICADO CÉDULA

LASTRA MORA CHRISTIAN DAVID

GUAYAS		
PROVINCIA	CIRCUNSCRIPCIÓN	1
GUAYAQUIL	XIMENA	
CANTÓN	PARROQUIA	4 ZONA

F.) PRESIDENTA/E DE LA JUNTA

[illegible]

25 de Febrero de 2014

ESTE CERTIFICADO SIRVE PARA TODOS
LOS TRAMITES PÚBLICOS Y PRIVADOS

Ab. José Andres Morante Valencia
NOTARIA PUBLICA SEXAGESIMA OCTAVA
REPUBLICA DEL ECUADOR
CANTON GUAYAQUIL

Ab. José A. Morante Valencia
NOTARIO SEXAGÉSIMO OCTAVO
TITULAR DEL CANTÓN GUAYAQUIL

REPÚBLICA DEL ECUADOR
Dirección General de Registro Civil, Identificación y Cedulación

Dirección General de Registro Civil,
Identificación y Cedulación

CERTIFICADO ELECTRÓNICO DE DATOS DE IDENTIDAD CIUDADANA

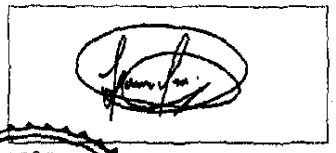

Número único de identificación: 0925660128

Nombres del ciudadano: LASTRA MORA CHRISTIAN DAVID

Condición del cedulado: CIUDADANO

Lugar de nacimiento: GUAYAS/GUAYAQUIL/CARBO /CONCEPCION/

Fecha de nacimiento: 23 DE MAYO DE 1986

Nacionalidad: ECUATORIANA

Sexo: HOMBRE

Instrucción: BACHILLERATO

Profesión: ESTUDIANTE

Estado Civil: SOLTERO

Cónyuge: ———

Fecha de Matrimonio: ———

Nombres del padre: LASTRA CASTRO PEDRO PABLO

Nombres de la madre: MORA BOLAÑOS ANTONIETA

Fecha de expedición: 24 DE NOVIEMBRE DE 2010

Información certificada a la fecha: 1 DE DICIEMBRE DE 2016

Emisor: OMAR ALEJANDRO LARA MORA - GUAYAS-GUAYAQUIL-NT 68 - GUAYAS - GUAYAQUIL

Ab. José Andrés Morante Valencia
NOTARIA PUBLICA SEXAGESIMA OCTAVA
REPUBLICA DEL ECUADOR
CANTON GUAYAQUIL

Ing. Jorge Troya Fuertes
Director General del Registro Civil, Identificación y Cedulación
Documento firmado electrónicamente

Validez desconocida
Digitally signed by JORGE OSWALDO TROYA FUERTES
Date: 2016.12.01 [illegible] ECT
Reason: Firma Electrónica
Location: Ecuador

Ab. José Andrés Morante Valencia
NOTARIO SEXAGESIMO OCTAVO
TITULAR DEL CANTÓN GUAYAQUIL

Verifique la autenticidad de este documento ingresando al portal https://virtual.registrocivil.gob.ec/ValidateDocument.action

IC-IC-a95687f74b4a443

La impresión del presente certificado no garantiza la legalidad del mismo y su uso estará limitado a la comprobación electrónica en el portal web del Registro Civil, conforme lo dispuesto en la LCE y su reglamento.

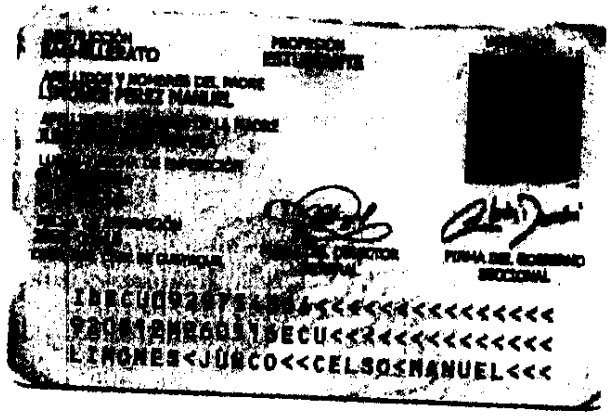

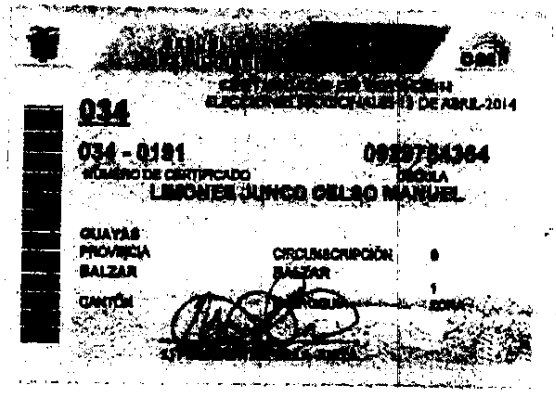

CIUDADANA(O):

[illegible] acredita que usted sufrage en las Elecciones Seccionales

13 de ABRIL de 2014

ESTE CERTIFICADO SIRVE PARA TODOS LOS TRÁMITES PÚBLICOS Y PRIVADOS

Ab. José A. Morante Valencia
NOTARIO SEXAGÉSIMO OCTAVO
TITULAR DEL CANTÓN GUAYAQUIL

REPÚBLICA DEL ECUADOR
Dirección General de Registro Civil, Identificación y Cedulación

Dirección General de Registro Civil,
Identificación y Cedulación

CERTIFICADO ELECTRÓNICO DE DATOS DE IDENTIDAD CIUDADANA

Número único de identificación: 0929754364

Nombres del ciudadano: LIMONES JUNCO CELSO MANUEL

Condición del cedulado: CIUDADANO

Lugar de nacimiento: GUAYAS/BALZAR/BALZAR

Fecha de nacimiento: 12 DE AGOSTO DE 1992

Nacionalidad: ECUATORIANA

Sexo: HOMBRE

Instrucción: BACHILLERATO

Profesión: ESTUDIANTE

Estado Civil: SOLTERO

Cónyuge: ———

Fecha de Matrimonio: ———

Nombres del padre: MANUEL LIMONES PEREZ

Nombres de la madre: MAYRA JUNCO PACHAY

Fecha de expedición: 16 DE MAYO DE 2014

Información certificada a la fecha: 1 DE DICIEMBRE DE 2016

Emisor: OMAR ALEJANDRO LARA MORA - GUAYAS-GUAYAQUIL-NT 68 - GUAYAS - GUAYAQUIL

Ab. José A. Morante Valencia
NOTARIO SEXAGESIMO OCTAVO
TITULAR DEL CANTÓN GUAYAQUIL

Ing. Jorge Troya Fuertes
Director General del Registro Civil, Identificación y Cedulación
Documento firmado electrónicamente

Validez desconocida
Digitally signed by JORGE OSWALDO TROYA FUERTES
Date: 2016.12.01 [illegible] ECT
Reason: Firma Electrónica
Location: Ecuador

Para verificar la autenticidad de este documento ingresando al portal https://virtual.registrocivil.gob.ec/ValidateDocument.action

IC-IC-7a33f45763cc4a7

La impresión del presente certificado no garantiza la legalidad del mismo y su uso estará limitado a la comprobación electrónica en el portal web del Registro Civil, conforme lo dispuesto en la LCE y su reglamento.

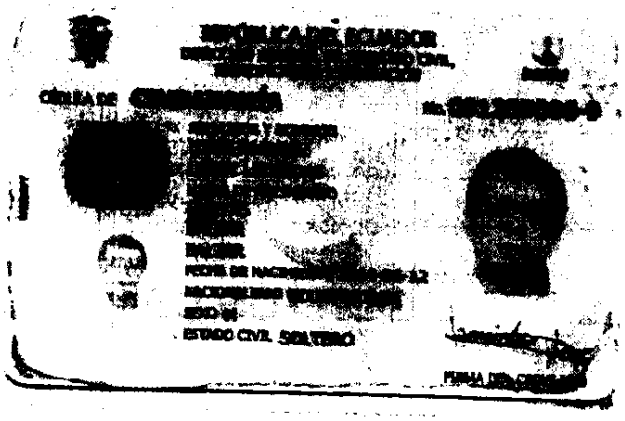

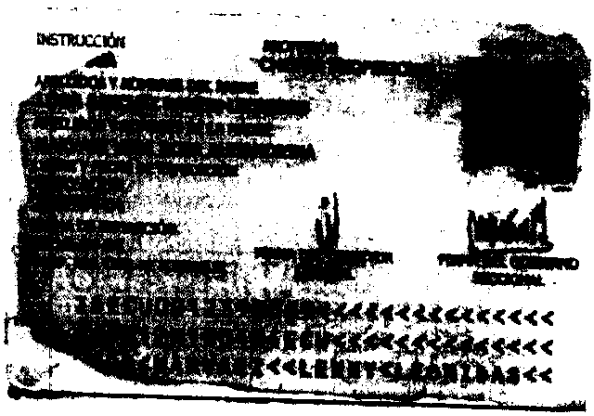

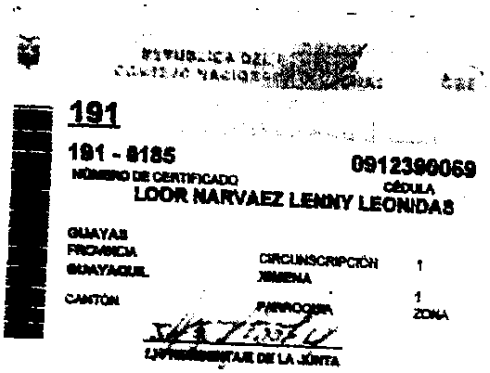

191

191 - 8185
NÚMERO DE CERTIFICADO

0912390069
CÉDULA

LOOR NARVAEZ LENNY LEONIDAS

GUAYAS
PROVINCIA

CIRCUNSCRIPCIÓN 1

GUAYAQUIL
CANTÓN

XIMENA
PARROQUIA

1
ZONA

VOCAL
JUNTA

Ab. José A. Morante Valencia
NOTARIO SEXAGÉSIMO OCTAVO
TITULAR DEL CANTÓN GUAYAQUIL

REPÚBLICA DEL ECUADOR
Dirección General de Registro Civil, Identificación y Cedulación

Dirección General de Registro Civil,
Identificación y Cedulación

CERTIFICADO ELECTRÓNICO DE DATOS DE IDENTIDAD CIUDADANA

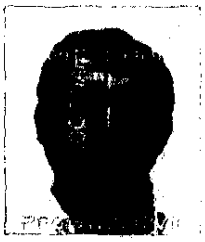

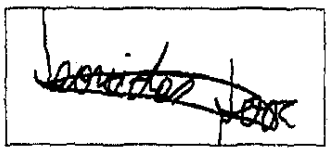

Número único de identificación: 0912390069

Nombres del ciudadano: LOOR NARVAEZ LENNY LEONIDAS

Condición del cedulado: CIUDADANO

Lugar de nacimiento: GUAYAS/BALZAR/BALZAR

Fecha de nacimiento: 12 DE JUNIO DE 1964

Nacionalidad: ECUATORIANA

Sexo: HOMBRE

Instrucción: PRIMARIA

Profesión: ESTUDIANTE

Estado Civil: SOLTERO

Cónyuge: ———

Fecha de Matrimonio: ———

Nombres del padre: LOOR SANCHEZ RAMON LEONIDAS

Nombres de la madre: NARVAEZ VERA ROSA ALEJANDRINA

Fecha de expedición: 4 DE ABRIL DE 2007

Información certificada a la fecha: 1 DE DICIEMBRE DE 2016

Emisor: OMAR ALEJANDRO LARA MORA - GUAYAS-GUAYAQUIL-NT 68 - GUAYAS - GUAYAQUIL

Ab. José Andrés Morante Valencia
NOTARIA PUBLICA SEXAGESIMA OCTAVA
REPUBLICA DEL ECUADOR
CANTON GUAYAQUIL

Ing. Jorge Troya Fuertes
Director General del Registro Civil, Identificación y Cedulación
Documento firmado electrónicamente

Validez desconocida
Digitally signed by JORGE OSWALDO TROYA FUERTES
Date: 2016.12.01 15:41:40 ECT
Reason: Firma Electrónica
Location: Ecuador

Ab. José A. Morante Valencia
NOTARIO SEXAGÉSIMO OCTAVO
TITULAR DEL CANTÓN GUAYAQUIL

Confirme la autenticidad de este documento ingresando al portal https://virtual.registrocivil.gob.ec/ValidateDocument.action

IC-IC-b264c392761b423

La impresión del presente certificado no garantiza la legalidad del mismo y su uso estará limitado a la comprobación electrónica en el portal web del Registro Civil, conforme lo dispuesto en la LCE y su reglamento.

REPÚBLICA DEL ECUADOR
DIRECCIÓN GENERAL DE REGISTRO CIVIL
IDENTIFICACIÓN Y CEDULACIÓN

CÉDULA DE CIUDADANÍA Nº 090384418-1
APELLIDOS Y NOMBRES
PALADINES BALLADARES
BELLO AZUCENA
LUGAR DE NACIMIENTO
GUAYAS
GUAYAQUIL
PEDRO CARBO CONCEPCION
FECHA DE NACIMIENTO 1948-09-14
NACIONALIDAD ECUATORIANA
SEXO F
ESTADO CIVIL CASADO
JAIME
GONZALEZ

INSTRUCCIÓN BACHILLERATO
PROFESIÓN / OCUPACIÓN CONTADOR BACHILLER
APELLIDOS Y NOMBRES DEL PADRE
PALADINES ANTONIO
APELLIDOS Y NOMBRES DE LA MADRE
BALLADARES FANNY
LUGAR Y FECHA DE EXPEDICIÓN
GUAYAQUIL
2016-01-08
FECHA DE EXPIRACIÓN
2026-01-08

I1111E1111

DIRECTOR GENERAL
FIRMA DEL CEDULADO

Ab. José Andres Morante Valencia
NOTARIA PUBLICA SEXAGESIMA OCTAVA
REPUBLICA DEL ECUADOR
CANTON GUAYAQUIL

Ab. José A. Morante Valencia
NOTARIO SEXAGÉSIMO OCTAVO
TITULAR DEL CANTÓN GUAYAQUIL

REPÚBLICA DEL ECUADOR
Dirección General de Registro Civil, Identificación y Cedulación

Dirección General de Registro Civil,
Identificación y Cedulación

CERTIFICADO ELECTRÓNICO DE DATOS DE IDENTIDAD CIUDADANA

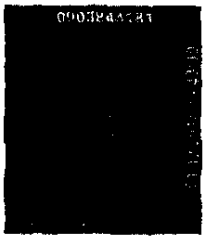

Número único de identificación: 0903844181

Nombres del ciudadano: PALADINES BALLADARES BETTY AZUCENA

Condición del cedulado: CIUDADANO

Lugar de nacimiento: GUAYAS/GUAYAQUIL/CARBO /CONCEPCION/

Fecha de nacimiento: 14 DE SEPTIEMBRE DE 1948

Nacionalidad: ECUATORIANA

Sexo: MUJER

Instrucción: BACHILLERATO

Profesión: CONTADOR BACHILLER

Estado Civil: CASADO

Cónyuge: GONZALEZ JAIME

Fecha de Matrimonio: ———

Nombres del padre: PALADINES ANTONIO

Nombres de la madre: BALLADARES FANNY

Fecha de expedición: 8 DE ENERO DE 2016

Ab. José Andres Morante Valencia NOTARIA PUBLICA SEXAGESIMA OCTAVA REPUBLICA DEL ECUADOR CANTON GUAYAQUIL

Información certificada a la fecha: 1 DE DICIEMBRE DE 2016

Emisor: OMAR ALEJANDRO LARA MORA - GUAYAS-GUAYAQUIL-NT 68 - GUAYAS - GUAYAQUIL

Ing. Jorge Troya Fuertes
Director General del Registro Civil, Identificación y Cedulación
Documento firmado electrónicamente

Validez desconocida
Digitally signed by JORGE OSWALDO TROYA FUERTES
Date: 2016.12.01 [illegible] ECT
Reason: Firma Electrónica
Location: Ecuador

Ab. José A. Morante Valencia
NOTARIO SEXAGÉSIMO OCTAVO
TITULAR DEL CANTÓN GUAYAQUIL

Consultar la autenticidad de este documento ingresando al portal https://virtual.registrocivil.gob.ec/ValidateDocument.action

IC-IC-5acb04de19b8481

La impresión del presente certificado no garantiza la legalidad del mismo y su uso estará limitado a la comprobación electrónica en el portal web del Registro Civil, conforme lo dispuesto en la LCE y su reglamento.

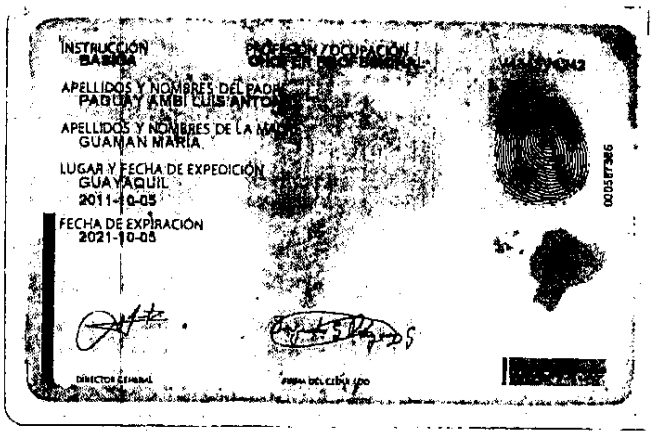

REPÚBLICA DEL ECUADOR
CERTIFICADO DE VOTACIÓN

ELECCIONES 23 DE FEBRERO DEL 2014
060141565-6 262 - 0203
PAGUAY GUAMAN SEGUNDO GERARDO
GUAYAS GUAYAQUIL
XIMENA XIMENA
DUPLICADO USD 0
DELEGACION PROVINCIAL DE GUAYAS
4163260

Ing. [illegible]
DELEGACION ELECTORAL DEL GUAYAS

AB. Jose Andres Morante Valencia
NOTARIA PUBLICA SEXAGESIMA OCTAVA
REPUBLICA DEL ECUADOR
CANTON GUAYAQUIL

Ab. José A. Morante Valencia
NOTARIO SEXAGÉSIMO OCTAVO
TITULAR DEL CANTÓN GUAYAQUIL

REPÚBLICA DEL ECUADOR
Dirección General de Registro Civil, Identificación y Cedulación

Dirección General de Registro Civil,
Identificación y Cedulación

CERTIFICADO ELECTRÓNICO DE DATOS DE IDENTIDAD CIUDADANA

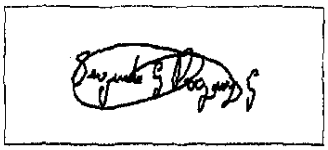

Número único de identificación: 0601415656

Nombres del ciudadano: PAGUAY GUAMAN SEGUNDO GERARDO

Condición del cedulado: CIUDADANO

Lugar de nacimiento: GUAYAS/MILAGRO/MILAGRO

Fecha de nacimiento: 9 DE ABRIL DE 1960

Nacionalidad: ECUATORIANA

Sexo: HOMBRE

Instrucción: BASICA

Profesión: CHOFER PROFESIONAL

Estado Civil: CASADO

Cónyuge: AMBI AMBI ROMELIA

Fecha de Matrimonio: 12 DE MAYO DE 1980

Nombres del padre: PAGUAY AMBI LUIS ANTONIO

Nombres de la madre: GUAMAN MARIA

Fecha de expedición: 5 DE OCTUBRE DE 2011

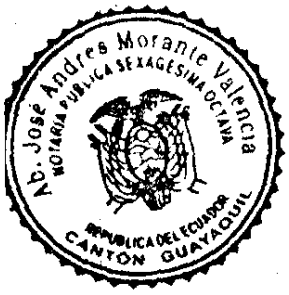

Información certificada a la fecha: 1 DE DICIEMBRE DE 2016

Emisor: OMAR ALEJANDRO LARA MORA - GUAYAS-GUAYAQUIL-NT 68 - GUAYAS - GUAYAQUIL

Ing. Jorge Troya Fuertes
Director General del Registro Civil, Identificación y Cedulación
Documento firmado electrónicamente

Validez desconocida
Digitally signed by JORGE OSWALDO TROYA FUERTES
Date: 2016.12.01 [illegible] ECT
Reason: Firma Electrónica
Location: Ecuador

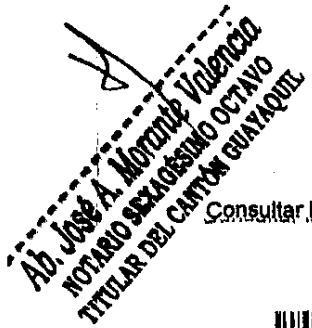

Consultar la autenticidad de este documento ingresando al portal https://virtual.registrocivil.gob.ec/ValidateDocument.action

La impresión del presente certificado no garantiza la legalidad del mismo y su uso estará limitado a la comprobación electrónica en el portal web del Registro Civil, conforme lo dispuesto en la LCE y su reglamento.

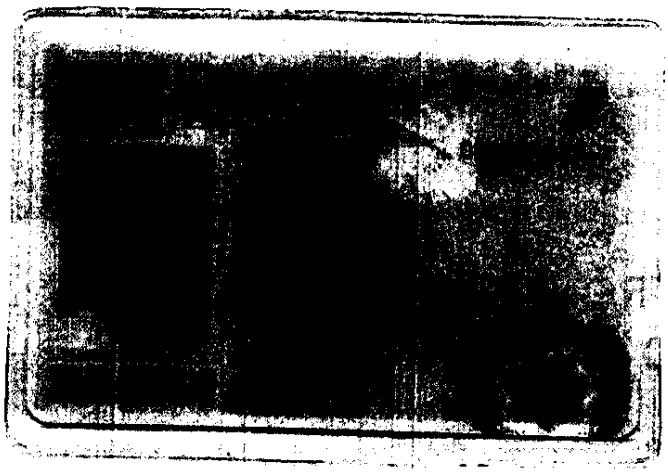

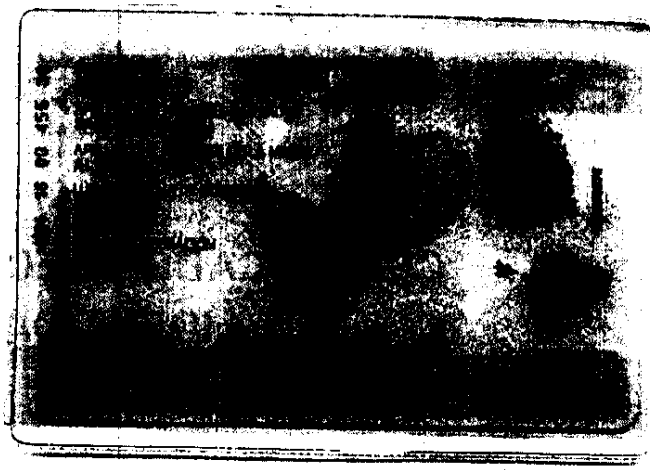

REPÚBLICA DEL ECUADOR
CONSEJO NACIONAL ELECTORAL
CNE

CERTIFICADO DE VOTACIÓN

025 ELECCIONES SECCIONALES 23-FEB-2014

025 - 0986 NÚMERO DE CERTIFICADO

0903940757 CÉDULA

SANCHEZ ALVARADO TERESA

GUAYAS PROVINCIA

GUAYAQUIL CANTÓN

DIGNIDAD/CIRCUNSCRIPCIÓN 3

ZONA 0

(.) PRESIDENTA/E DE LA JUNTA

Ab. Jose Andres Morante Valencia
NOTARIA PUBLICA SEXAGESIMA OCTAVA
REPUBLICA DEL ECUADOR
CANTON GUAYAQUIL

Ab. José A. Morante Valencia
NOTARIO SEXAGÉSIMO OCTAVO
TITULAR DEL CANTÓN GUAYAQUIL

REPÚBLICA DEL ECUADOR
Dirección General de Registro Civil, Identificación y Cedulación

Dirección General de Registro Civil,
Identificación y Cedulación

CERTIFICADO ELECTRÓNICO DE DATOS DE IDENTIDAD CIUDADANA

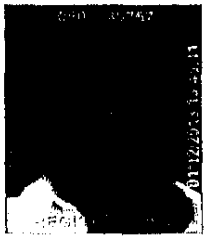

Número único de identificación: 0903940757

Nombres del ciudadano: SANCHEZ ALVARADO TERESA

Condición del cedulado: CIUDADANO

Lugar de nacimiento: GUAYAS/GUAYAQUIL/CARBO /CONCEPCION/

Fecha de nacimiento: 7 DE JUNIO DE 1950

Nacionalidad: ECUATORIANA

Sexo: MUJER

Instrucción: BACHILLERATO

Profesión: QUEHACER. DOMESTICOS

Estado Civil: VIUDO

Cónyuge: PROCEL ULLOA ALBERTO EDUARDO

Fecha de Matrimonio: 2 DE FEBRERO DE 1967

Nombres del padre: SANCHEZ RAFAEL

Nombres de la madre: ALVARADO ANA

Fecha de expedición: 6 DE JUNIO DE 2016

Información certificada a la fecha: 1 DE DICIEMBRE DE 2016

Emisor: OMAR ALEJANDRO LARA MORA - GUAYAS-GUAYAQUIL-NT 68 - GUAYAS - GUAYAQUIL

Ab. Jose Andres Morante Valencia
NOTARIA PUBLICA SEXAGESIMA OCTAVA
REPUBLICA DEL ECUADOR
CANTON GUAYAQUIL

Ab. José A. Morante Valencia
NOTARIO SEXAGÉSIMO OCTAVO
TITULAR DEL CANTÓN GUAYAQUIL

Ing. Jorge Troya Fuertes
Director General del Registro Civil, Identificación y Cedulación
Documento firmado electrónicamente

Validez desconocida
Digitally signed by JORGE OSWALDO TROYA FUERTES
Date: 2016.12.01 [illegible] ECT
Reason: Firma Electrónica
Location: Ecuador

Consultar la autenticidad de este documento ingresando al portal https://virtual.registrocivil.gob.ec/ValidateDocument.action

IC-IC-8b7a63ecc1224f4

La impresión del presente certificado no garantiza la legalidad del mismo y su uso estará limitado a la comprobación electrónica en el portal web del Registro Civil, conforme lo dispuesto en la LCE y su reglamento.

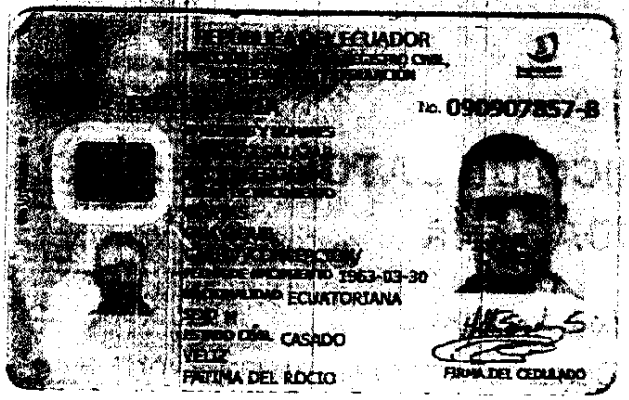

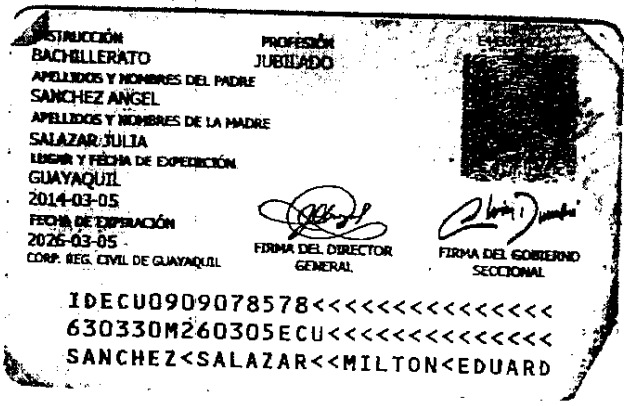

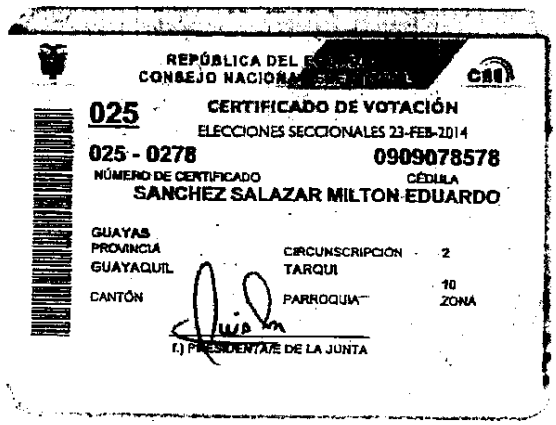

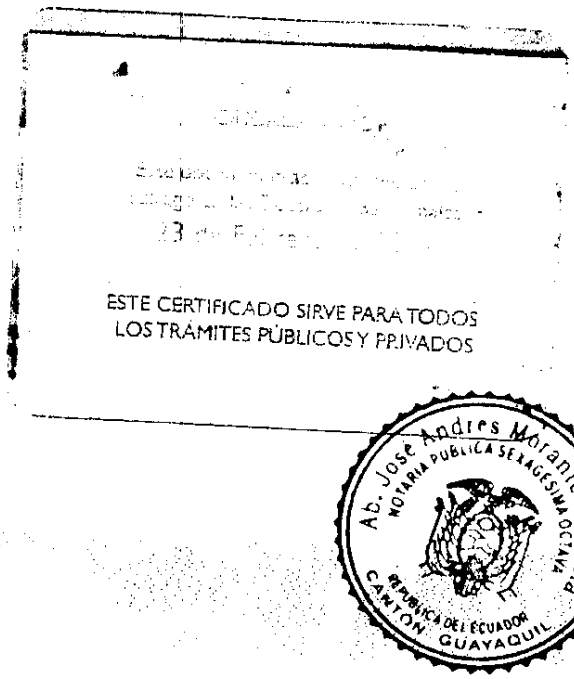

Ab. José A. Morante Valencia
NOTARIO SEXAGÉSIMO OCTAVO
TITULAR DEL CANTÓN GUAYAQUIL

REPÚBLICA DEL ECUADOR
Dirección General de Registro Civil, Identificación y Cedulación

Dirección General de Registro Civil,
Identificación y Cedulación

CERTIFICADO ELECTRÓNICO DE DATOS DE IDENTIDAD CIUDADANA

Número único de identificación: 0909078578

Nombres del ciudadano: SANCHEZ SALAZAR MILTON EDUARDO

Condición del cedulado: CIUDADANO

Lugar de nacimiento: GUAYAS/GUAYAQUIL/CARBO /CONCEPCION/

Fecha de nacimiento: 30 DE MARZO DE 1963

Nacionalidad: ECUATORIANA

Sexo: HOMBRE

Instrucción: BACHILLERATO

Profesión: JUBILADO

Estado Civil: CASADO

Cónyuge: FATIMA DEL ROCIO VELIZ

Fecha de Matrimonio: 3 DE SEPTIEMBRE DE 1994

Nombres del padre: ANGEL SANCHEZ

Nombres de la madre: JULIA SALAZAR

Fecha de expedición: 5 DE MARZO DE 2014

Información certificada a la fecha: 1 DE DICIEMBRE DE 2016

Emisor: OMAR ALEJANDRO LARA MORA - GUAYAS-GUAYAQUIL-NT 68 - GUAYAS - GUAYAQUIL

Ab. José Andrés Morante Valencia
NOTARIA PUBLICA SEXAGESIMA OCTAVA
REPUBLICA DEL ECUADOR
CANTON GUAYAQUIL

Ab. José A. Morante Valencia
NOTARIO SEXAGÉSIMO OCTAVO
TITULAR DEL CANTÓN GUAYAQUIL

Ing. Jorge Troya Fuertes
Director General del Registro Civil, Identificación y Cedulación
Documento firmado electrónicamente

Validez desconocida
Digitally signed by JORGE OSWALDO TROYA FUERTES
Date: 2016.12.01 [illegible] ECT
Reason: Firma Electrónica
Location: Ecuador

Consultar la autenticidad de este documento ingresando al portal https://virtual.registrocivil.gob.ec/ValidateDocument.action

IC-IC-7a9d56041f22459

La impresión del presente certificado no garantiza la legalidad del mismo y su uso estará limitado a la comprobación electrónica en el portal web del Registro Civil, conforme lo dispuesto en la LCE y su reglamento.

REPÚBLICA DEL ECUADOR

CIUDADANIA 09281070E-3

SANDOYA TOBAR ANJELO JOSE

LOS RIOS/QUEVEDO/QUEVEDO

04 JULIO 1990

LOS RIOS/ QUEVEDO

QUEVEDO

Anjelo Sandoya

ECUATORIANA V4433V4442

CASADO BURGOS LIMONES LILIBETH ILIANA

SECUNDARIA ESTUDIANTE

MIGUEL ANTONIO SANDOYA ROMERO

ZOILA ISABEL TOBAR CARRIEL

DURAN 05/03/2012

05/03/2022

2466791

REPÚBLICA DEL ECUADOR
CONSEJO NACIONAL ELECTORAL CNE

028

028 - 0254
NÚMERO DE CERTIFICADO

0928107086
CÉDULA

SANDOYA TOBAR ANJELO JOSE

GUAYAS
PROVINCIA

DURAN
CANTÓN

CIRCUNSCRIPCIÓN 1

EL RECREO
PARROQUIA

1
ZONA

(.) PRESIDENTA/E DE LA JUNTA

ESTE CERTIFICADO SIRVE ... LOS TRÁMITES PÚBLICOS Y PRIVADOS

Ab. José Andres Morante Valencia
NOTARIA PUBLICA SEXAGÉSIMA OCTAVA
REPÚBLICA DEL ECUADOR
CANTÓN GUAYAQUIL

Ab. José A. Morante Valencia
NOTARIO SEXAGÉSIMO OCTAVO
TITULAR DEL CANTÓN GUAYAQUIL

REPÚBLICA DEL ECUADOR
Dirección General de Registro Civil, Identificación y Cedulación

Dirección General de Registro Civil,
Identificación y Cedulación

CERTIFICADO ELECTRÓNICO DE DATOS DE IDENTIDAD CIUDADANA

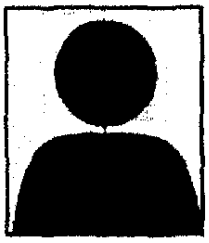

Número único de identificación: 0928107085

Nombres del ciudadano: SANDOYA TOBAR ANJELO JOSE

Condición del cedulado: CIUDADANO

Lugar de nacimiento: LOS RIOS/QUEVEDO/QUEVEDO

Fecha de nacimiento: 4 DE JULIO DE 1990

Nacionalidad: ECUATORIANA

Sexo: HOMBRE

Instrucción: SECUNDARIA

Profesión: ESTUDIANTE

Estado Civil: CASADO

Cónyuge: BURGOS LIMONES LILIBETH ILIANA

Fecha de Matrimonio: 29 DE ENERO DE 2010

Nombres del padre: MIGUEL ANTONIO SANDOYA ROMERO

Nombres de la madre: ZOILA ISABEL TOBAR CARRIEL

Fecha de expedición: 5 DE MARZO DE 2010

Información certificada a la fecha: 1 DE DICIEMBRE DE 2016

Emisor: OMAR ALEJANDRO LARA MORA - GUAYAS-GUAYAQUIL-NT 68 - GUAYAS - GUAYAQUIL

Ab. José Andrés Morante Valencia
NOTARIO SEXAGESIMO OCTAVO
TITULAR DEL CANTÓN GUAYAQUIL

Ing. Jorge Troya Fuertes
Director General del Registro Civil, Identificación y Cedulación
Documento firmado electrónicamente

Validez desconocida
Digitally signed by JORGE OSWALDO TROYA FUERTES
Date: 2016.12.01 [illegible] ECT
Reason: Firma Electrónica
Location: Ecuador

Consultar la autenticidad de este documento ingresando al portal https://virtual.registrocivil.gob.ec/ValidateDocument.action

IC-IC-66b23db3d140471

La impresión del presente certificado no garantiza la legalidad del mismo y su uso estará limitado a la comprobación electrónica en el portal web del Registro Civil, conforme lo dispuesto en la LCE y su reglamento.

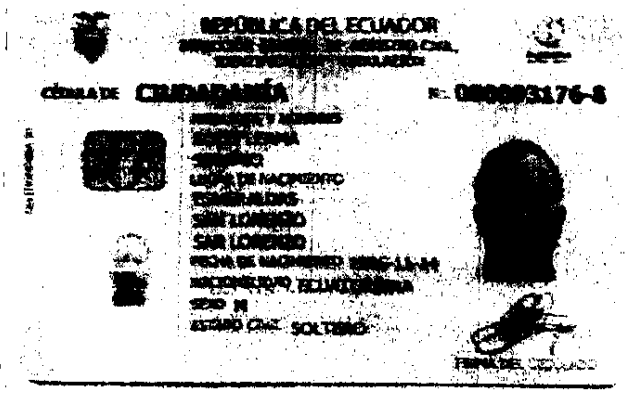

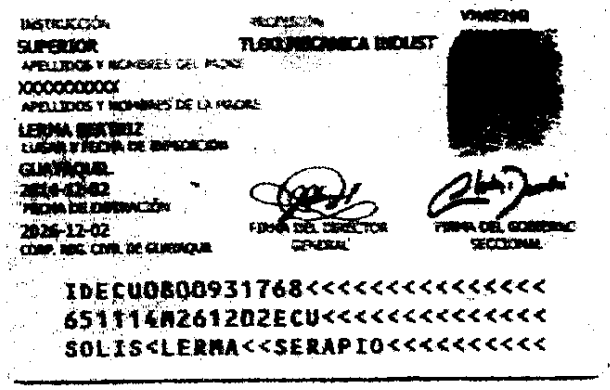

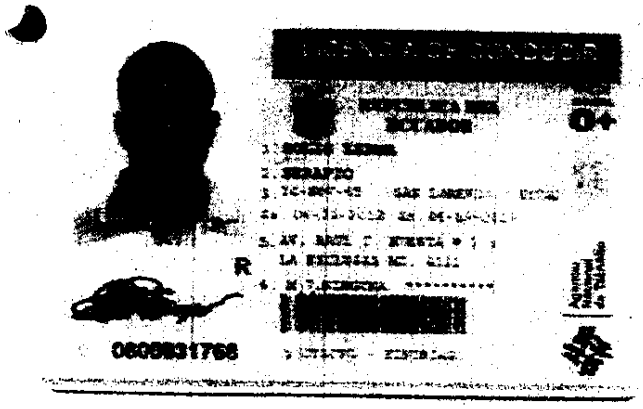

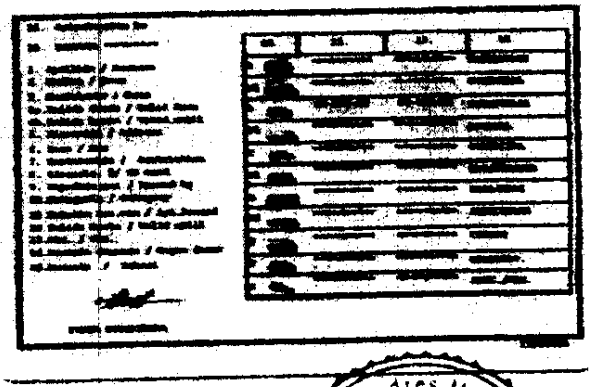

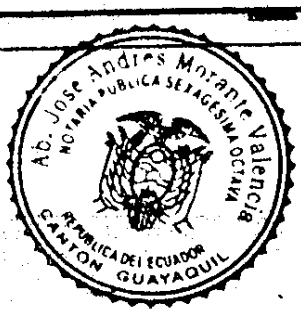

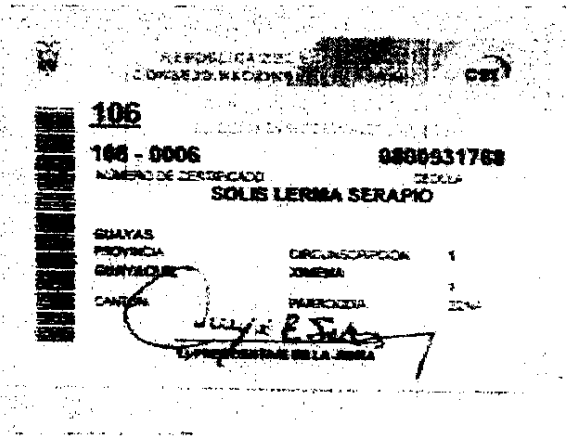

Ab. José A. Morante Valencia
NOTARIO SEXAGÉSIMO OCTAVO
TITULAR DEL CANTÓN GUAYAQUIL

REPÚBLICA DEL ECUADOR
Dirección General de Registro Civil, Identificación y Cedulación

Dirección General de Registro Civil,
Identificación y Cedulación

CERTIFICADO ELECTRÓNICO DE DATOS DE IDENTIDAD CIUDADANA

Número único de identificación: 0800931768

Nombres del ciudadano: SOLIS LERMA SERAPIO

Condición del cedulado: CIUDADANO

Lugar de nacimiento: ESMERALDAS/SAN LORENZO/SAN LORENZO

Fecha de nacimiento: 14 DE NOVIEMBRE DE 1965

Nacionalidad: ECUATORIANA

Sexo: HOMBRE

Instrucción: SUPERIOR

Profesión: TECNÓL.MECANICA INDU

Estado Civil: SOLTERO

Cónyuge: ———

Fecha de Matrimonio: ———

Nombres del padre: ———————

Nombres de la madre: LERMA BEATRIZ

Fecha de expedición: 2 DE DICIEMBRE DE 2014

Información certificada a la fecha: 1 DE DICIEMBRE DE 2016

Emisor: OMAR ALEJANDRO LARA MORA - GUAYAS-GUAYAQUIL-NT 68 - GUAYAS - GUAYAQUIL

Ab. José A. Morante Valencia
NOTARIO SEXAGÉSIMO OCTAVO
TITULAR DEL CANTÓN GUAYAQUIL

Ing. Jorge Troya Fuertes
Director General del Registro Civil, Identificación y Cedulación
Documento firmado electrónicamente

Validez desconocida
Digitally signed by JORGE OSWALDO TROYA FUERTES
Date: 2016.12.01 [illegible] ECT
Reason: Firma Electrónica
Location: Ecuador

Consultar la autenticidad de este documento ingresando al portal https://virtual.registrocivil.gob.ec/ValidateDocument.action

IC-IC-8cb7bef02f764f4

La impresión del presente certificado no garantiza la legalidad del mismo y su uso estará limitado a la comprobación electrónica en el portal web del Registro Civil, conforme lo dispuesto en la LCE y su reglamento.

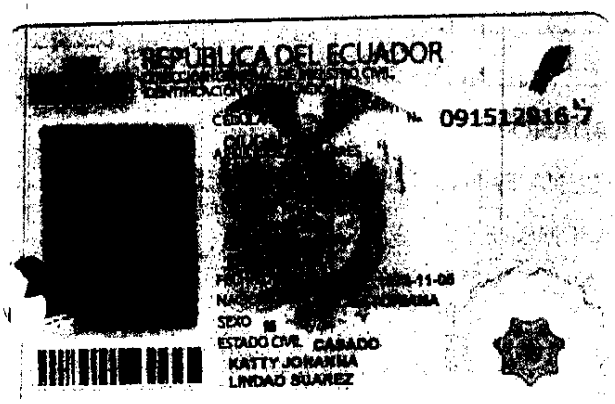

Ab. Jose Andres Morante Valencia
NOTARIA PUBLICA SEXAGESIMA OCTAVA
REPUBLICA DEL ECUADOR
CANTON GUAYAQUIL

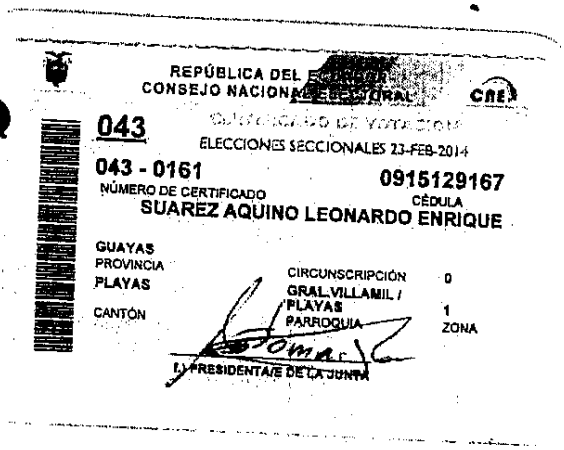

ESTE CERTIFICADO SIRVE PARA TODOS LOS TRÁMITES PÚBLICOS Y PRIVADOS

Ab. José A. Morante Valencia
NOTARIO SEXAGÉSIMO OCTAVO
TITULAR DEL CANTÓN GUAYAQUIL

REPÚBLICA DEL ECUADOR
Dirección General de Registro Civil, Identificación y Cedulación

Dirección General de Registro Civil,
Identificación y Cedulación

CERTIFICADO ELECTRÓNICO DE DATOS DE IDENTIDAD CIUDADANA

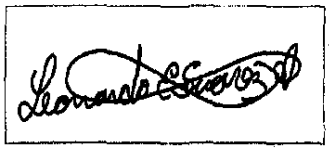

Número único de identificación: 0915129167

Nombres del ciudadano: SUAREZ AQUINO LEONARDO ENRIQUE

Condición del cedulado: CIUDADANO

Lugar de nacimiento: SANTA ELENA/SANTA ELENA/SANTA ELENA

Fecha de nacimiento: 5 DE NOVIEMBRE DE 1973

Nacionalidad: ECUATORIANA

Sexo: HOMBRE

Instrucción: BASICA

Profesión: OBRERO

Estado Civil: CASADO

Cónyuge: LINDAO SUAREZ KATTY JOHANNA

Fecha de Matrimonio: 18 DE ENERO DE 2008

Nombres del padre: SUAREZ G SEGUNDO NICOLAS

Nombres de la madre: AQUINO JAIME ROSAURA OFELIA

Fecha de expedición: 19 DE AGOSTO DE 2014

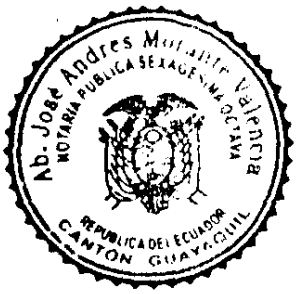

Información certificada a la fecha: 1 DE DICIEMBRE DE 2016

Emisor: OMAR ALEJANDRO LARA MORA - GUAYAS-GUAYAQUIL-NT 68 - GUAYAS - GUAYAQUIL

Ing. Jorge Troya Fuertes
Director General del Registro Civil, Identificación y Cedulación
Documento firmado electrónicamente

Validez desconocida
Digitally signed by JORGE OSWALDO TROYA FUERTES
Date: 2016.12.01 [illegible]:47:26 ECT
Reason: Firma Electrónica
Location: Ecuador

José A. Morante Valencia
NOTARIO SEXAGÉSIMO OCTAVO
TITULAR DEL CANTÓN GUAYAQUIL

Consultar la autenticidad de este documento ingresando al portal https://virtual.registrocivil.gob.ec/ValidateDocument.action

IC-IC-304bb79ab6ed48f

La impresión del presente certificado no garantiza la legalidad del mismo y su uso estará limitado a la comprobación electrónica en el portal web del Registro Civil, conforme lo dispuesto en la LCE y su reglamento.

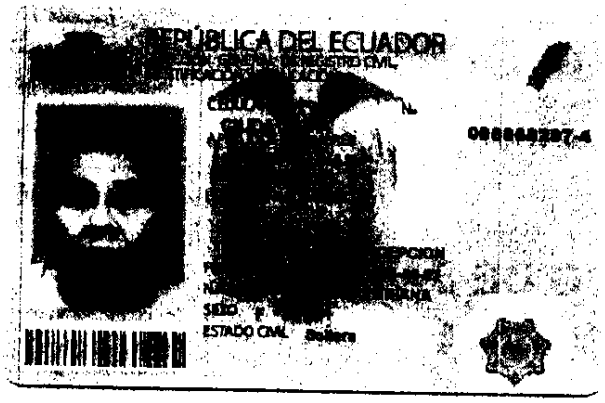

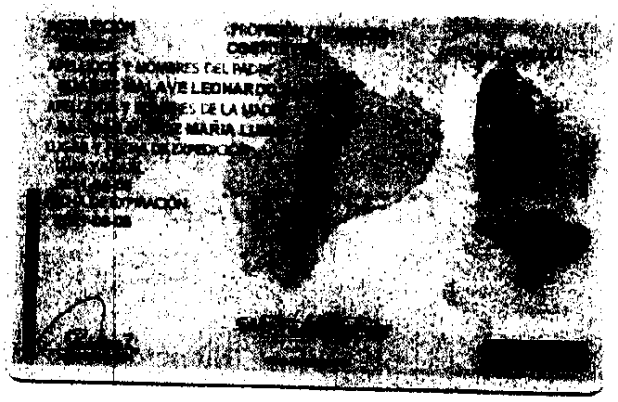

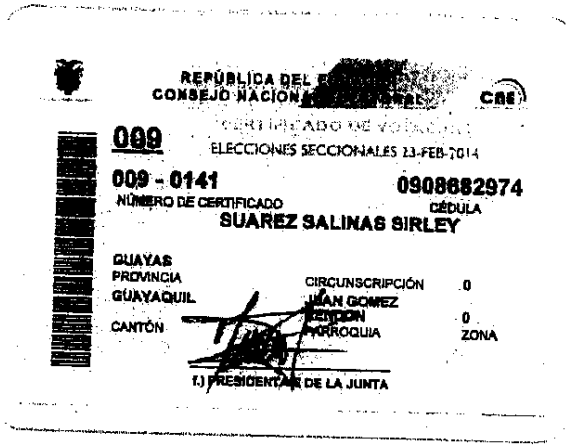

ESTE CERTIFICADO SIRVE PARA TODOS
LOS TRAMITES PUBLICOS Y PRIVADOS

Ab. José Andres Morante Valencia
NOTARIA PUBLICA SEXAGESIMA OCTAVA
REPUBLICA DEL ECUADOR
CANTON GUAYAQUIL

Ab. José A. Morante Valencia
NOTARIO SEXAGÉSIMO OCTAVO
TITULAR DEL CANTÓN GUAYAQUIL

REPÚBLICA DEL ECUADOR
Dirección General de Registro Civil, Identificación y Cedulación

Dirección General de Registro Civil,
Identificación y Cedulación

CERTIFICADO ELECTRÓNICO DE DATOS DE IDENTIDAD CIUDADANA

Número único de identificación: 0908682974

Nombres del ciudadano: SUAREZ SALINAS SIRLEY

Condición del cedulado: CIUDADANO

Lugar de nacimiento: GUAYAS/GUAYAQUIL/CARBO /CONCEPCION/

Fecha de nacimiento: 27 DE SEPTIEMBRE DE 1964

Nacionalidad: ECUATORIANA

Sexo: MUJER

Instrucción: BASICA

Profesión: COSTURERA/0

Estado Civil: CASADO

Cónyuge: EDUARDO ALEJANDRO LINDAO SUAREZ

Fecha de Matrimonio: 25 DE OCTUBRE DE 1980

Nombres del padre: SUAREZ MALAVE LEONARDO RUPERTO

Nombres de la madre: SALINAS MUÑOZ MARIA LUISA

Fecha de expedición: 8 DE JUNIO DE 2011

Información certificada a la fecha: 1 DE DICIEMBRE DE 2016

Emisor: OMAR ALEJANDRO LARA MORA - GUAYAS-GUAYAQUIL-NT 68 - GUAYAS - GUAYAQUIL

Ab. José Rogers Morante Valencia
NOTARIA PÚBLICA SEXAGÉSIMA OCTAVA
REPÚBLICA DEL ECUADOR
CANTÓN GUAYAQUIL

José A. Morante Valencia
NOTARIO SEXAGÉSIMO OCTAVO
TITULAR DEL CANTÓN GUAYAQUIL

Ing. Jorge Troya Fuertes
Director General del Registro Civil, Identificación y Cedulación
Documento firmado electrónicamente

Validez desconocida
Digitally signed by JORGE OSWALDO TROYA FUERTES
Date: 2016.12.01 15:47:41 ECT
Reason: Firma Electrónica
Location: Ecuador

Consultar la autenticidad de este documento ingresando al portal https://virtual.registrocivil.gob.ec/ValidateDocument.action

IC-IC-15f714bb8fb9417

La impresión del presente certificado no garantiza la legalidad del mismo y su uso estará limitado a la comprobación electrónica en el portal web del Registro Civil, conforme lo dispuesto en la LCE y su reglamento.

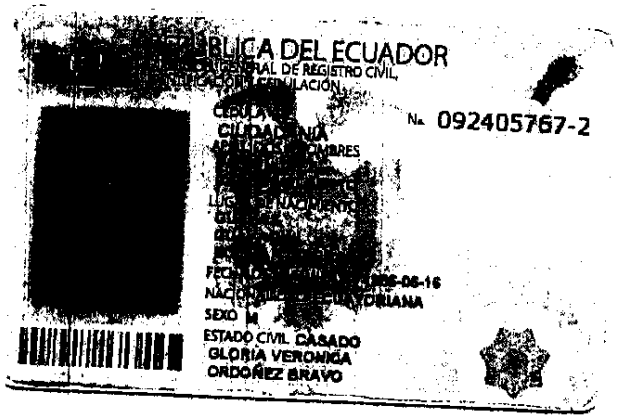

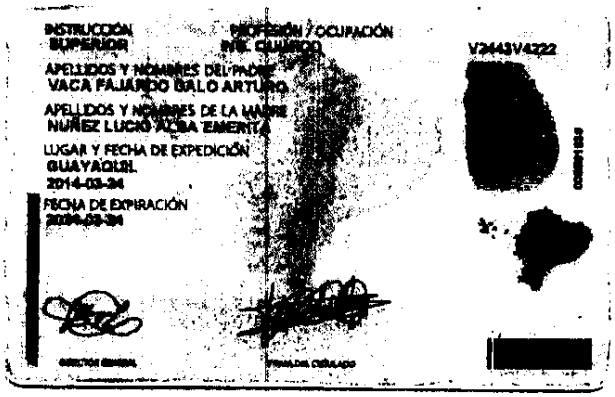

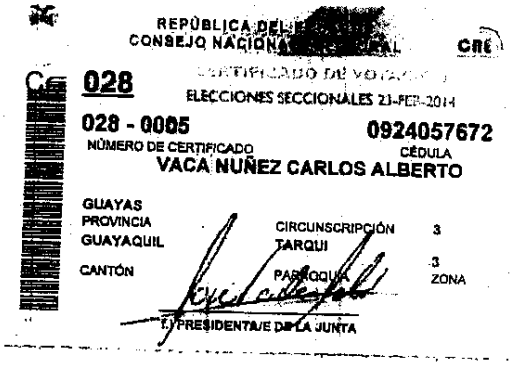

ESTE CERTIFICADO SIRVE PARA TODOS LOS TRAMITES PUBLICOS Y PRIVADOS

Ab. José A. Morante Valencia
NOTARIO SEXAGÉSIMO OCTAVO
TITULAR DEL CANTÓN GUAYAQUIL

REPÚBLICA DEL ECUADOR
Dirección General de Registro Civil, Identificación y Cedulación

Dirección General de Registro Civil,
Identificación y Cedulación

CERTIFICADO ELECTRÓNICO DE DATOS DE IDENTIDAD CIUDADANA

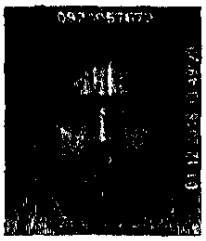

Número único de identificación: 0924057672

Nombres del ciudadano: VACA NUÑEZ CARLOS ALBERTO

Condición del cedulado: CIUDADANO

Lugar de nacimiento: GUAYAS/GUAYAQUIL/BOLIVAR /SAGRARIO/

Fecha de nacimiento: 16 DE JUNIO DE 1986

Nacionalidad: ECUATORIANA

Sexo: HOMBRE

Instrucción: SUPERIOR

Profesión: ING.QUIMICO

Estado Civil: CASADO

Cónyuge: ORDOÑEZ BRAVO GLORIA VERONICA

Fecha de Matrimonio: 7 DE DICIEMBRE DE 2013

Nombres del padre: VACA FAJARDO GALO ARTURO

Nombres de la madre: NUÑEZ LUCIO ALBA EMERITA

Fecha de expedición: 24 DE MARZO DE 2014

Información certificada a la fecha: 1 DE DICIEMBRE DE 2016

Emisor: OMAR ALEJANDRO LARA MORA - GUAYAS-GUAYAQUIL-NT 68 - GUAYAS - GUAYAQUIL

Ab. José A. Morante Valencia
NOTARIO SEXAGÉSIMO OCTAVO
TITULAR DEL CANTÓN GUAYAQUIL

Ing. Jorge Troya Fuertes
Director General del Registro Civil, Identificación y Cedulación
Documento firmado electrónicamente

Validez desconocida
Digitally signed by JORGE OSWALDO TROYA FUERTES
Date: 2016.12.01 [illegible] ECT
Reason: Firma Electrónica
Location: Ecuador

Consultar la autenticidad de este documento ingresando al portal https://virtual.registrocivil.gob.ec/ValidateDocument.action

IC-IC-71588f9d62f9479

La impresión del presente certificado no garantiza la legalidad del mismo y su uso estará limitado a la comprobación electrónica en el portal web del Registro Civil, conforme lo dispuesto en la LCE y su reglamento.

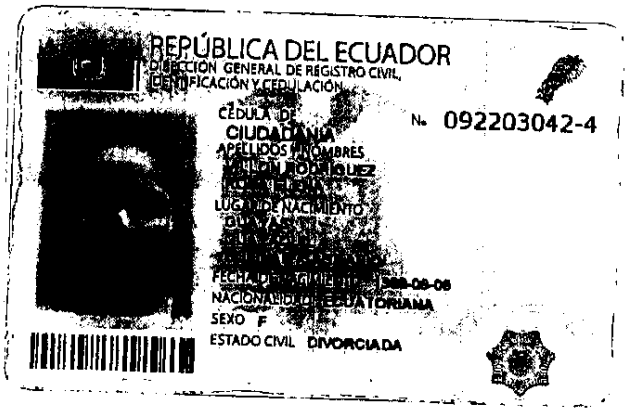
REPÚBLICA DEL ECUADOR
DIRECCIÓN GENERAL DE REGISTRO CIVIL, IDENTIFICACIÓN Y CEDULACIÓN

CÉDULA DE CIUDADANÍA
Nº 092203042-4

APELLIDOS Y NOMBRES
VILLON RODRIGUEZ

LUGAR DE NACIMIENTO
GUAYAQUIL

FECHA DE NACIMIENTO: 1968-08-06
NACIONALIDAD: ECUATORIANA
SEXO F
ESTADO CIVIL DIVORCIADA

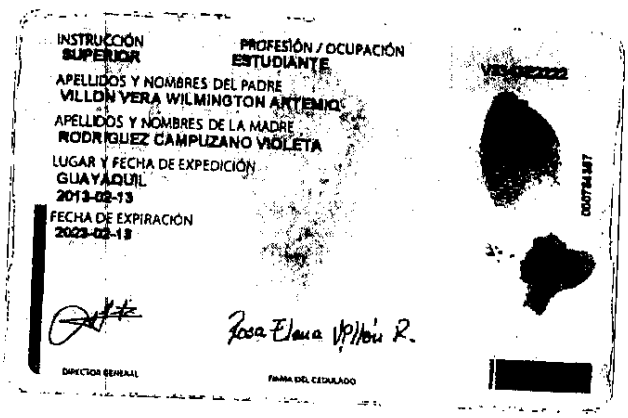
INSTRUCCIÓN
SUPERIOR

PROFESIÓN / OCUPACIÓN
ESTUDIANTE

APELLIDOS Y NOMBRES DEL PADRE
VILLON VERA WILMINGTON ARTEMIO

APELLIDOS Y NOMBRES DE LA MADRE
RODRIGUEZ CAMPUZANO VIOLETA

LUGAR Y FECHA DE EXPEDICIÓN
GUAYAQUIL
2013-02-13

FECHA DE EXPIRACIÓN
2023-02-13

Rosa Elena Villón R.

DIRECTOR GENERAL

FIRMA DEL CEDULADO

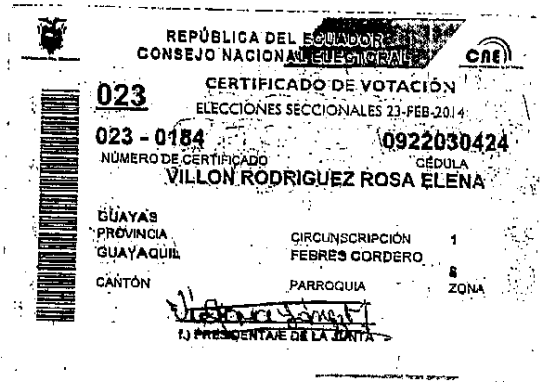
REPÚBLICA DEL ECUADOR
CONSEJO NACIONAL ELECTORAL
CNE

023
CERTIFICADO DE VOTACIÓN
ELECCIONES SECCIONALES 23-FEB-2014

023 - 0184
NÚMERO DE CERTIFICADO

0922030424
CÉDULA

VILLON RODRIGUEZ ROSA ELENA

GUAYAS
PROVINCIA

CIRCUNSCRIPCIÓN 1
FEBRES CORDERO

GUAYAQUIL
CANTÓN

PARROQUIA

8
ZONA

F.) PRESIDENTA/E DE LA JUNTA

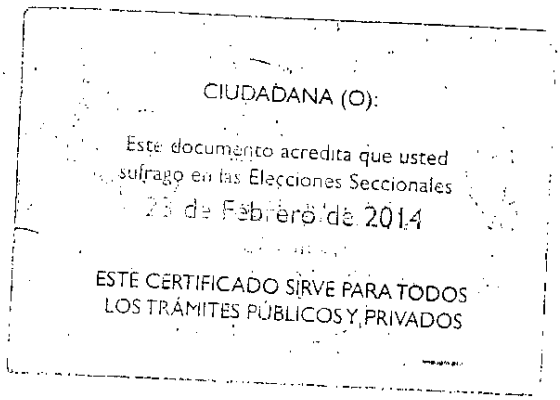
CIUDADANA (O):

Este documento acredita que usted sufragó en las Elecciones Seccionales

23 de Febrero de 2014

ESTE CERTIFICADO SIRVE PARA TODOS LOS TRÁMITES PÚBLICOS Y PRIVADOS

Ab. José A. Morante Valencia
NOTARIO SEXAGÉSIMO OCTAVO
TITULAR DEL CANTÓN GUAYAQUIL

REPÚBLICA DEL ECUADOR
Dirección General de Registro Civil, Identificación y Cedulación

Dirección General de Registro Civil, Identificación y Cedulación

CERTIFICADO ELECTRÓNICO DE DATOS DE IDENTIDAD CIUDADANA

Rosa Elena Villón R.

Número único de identificación: 0922030424

Nombres del ciudadano: VILLON RODRIGUEZ ROSA ELENA

Condición del cedulado: CIUDADANO

Lugar de nacimiento: GUAYAS/GUAYAQUIL/BOLIVAR /SAGRARIO/

Fecha de nacimiento: 8 DE SEPTIEMBRE DE 1988

Nacionalidad: ECUATORIANA

Sexo: MUJER

Instrucción: SUPERIOR

Profesión: ESTUDIANTE

Estado Civil: DIVORCIADO

Cónyuge: ———

Fecha de Matrimonio: 27 DE FEBRERO DE 2009

Nombres del padre: VILLON VERA WILMINGTON ARTEMIO

Nombres de la madre: RODRIGUEZ CAMPUZANO VIOLETA DE LOS ANGELES

Fecha de expedición: 13 DE FEBRERO DE 2013

Información certificada a la fecha: 1 DE DICIEMBRE DE 2016

Emisor: OMAR ALEJANDRO LARA MORA - GUAYAS-GUAYAQUIL-NT 68 - GUAYAS - GUAYAQUIL

Ab. José Andrés Morante Valencia NOTARIA PUBLICA SEXAGESIMA OCTAVA REPUBLICA DEL ECUADOR CANTON GUAYAQUIL

Ab. José A. Morante Valencia
NOTARIO SEXAGÉSIMO OCTAVO
TITULAR DEL CANTÓN GUAYAQUIL

Ing. Jorge Troya Fuertes
Director General del Registro Civil, Identificación y Cedulación
Documento firmado electrónicamente

Validez desconocida
Digitally signed by JORGE OSWALDO TROYA FUERTES
Date: 2016.12.01 [illegible] ECT
Reason: Firma Electrónica
Location: Ecuador

Consultar la autenticidad de este documento ingresando al portal https://virtual.registrocivil.gob.ec/ValidateDocument.action

IC-IC-88f913b1d0b04e7

La impresión del presente certificado no garantiza la legalidad del mismo y su uso estará limitado a la comprobación electrónica en el portal web del Registro Civil, conforme lo dispuesto en la LCE y su reglamento.

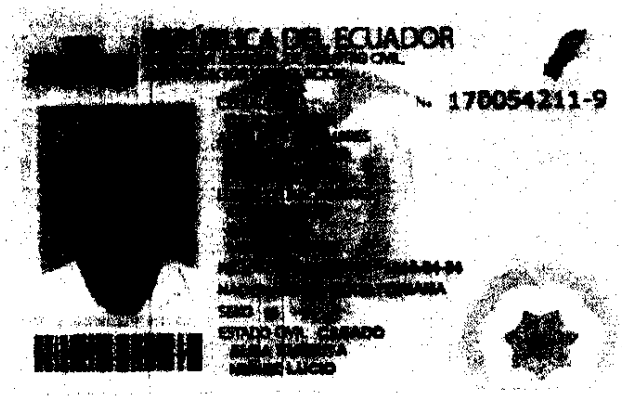

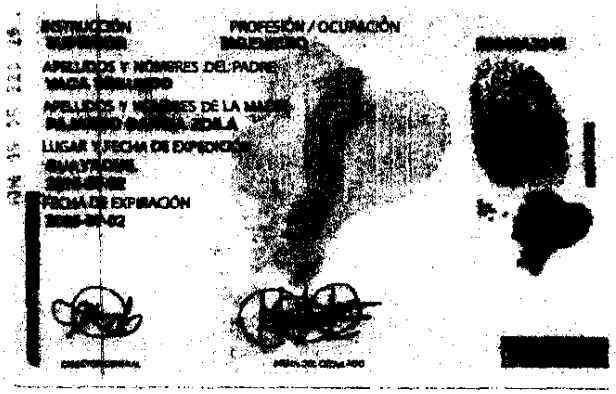

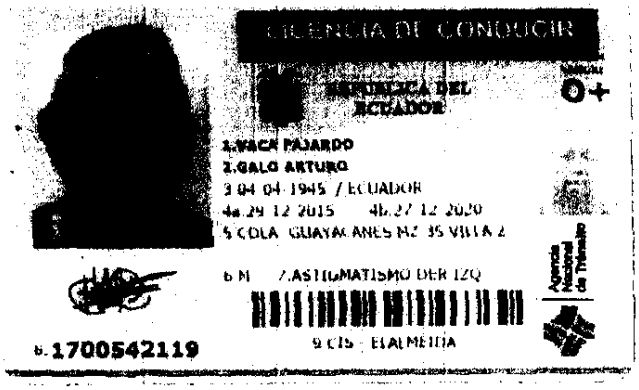

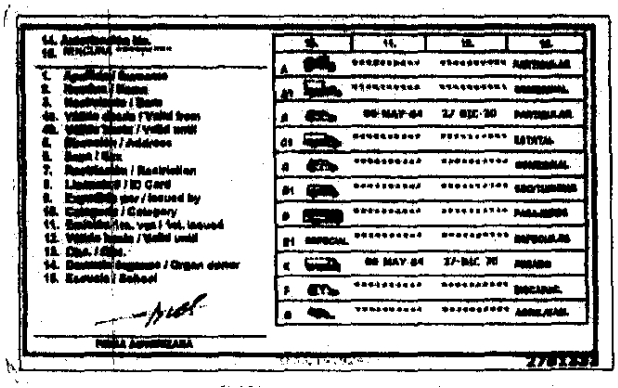

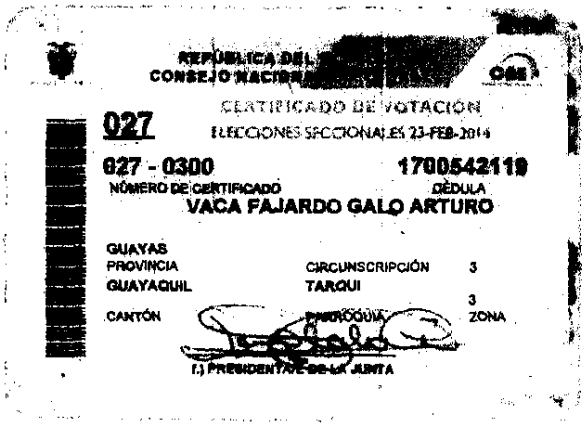

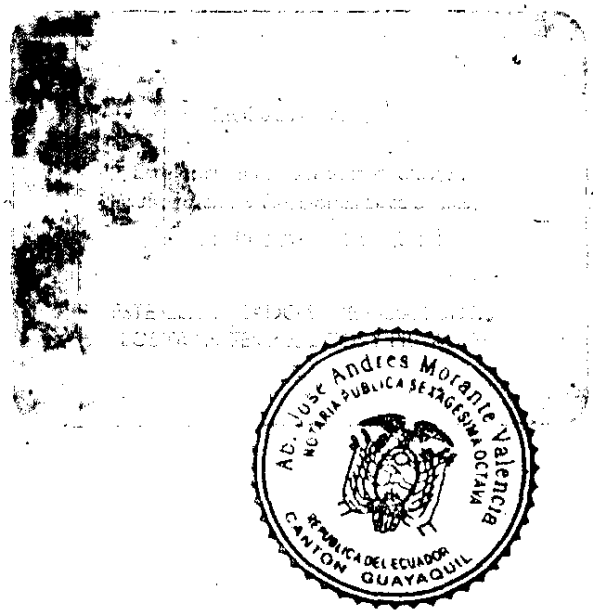

Ab. José A. Morante Valencia
NOTARIO SEXAGÉSIMO OCTAVO
TITULAR DEL CANTÓN GUAYAQUIL

REPÚBLICA DEL ECUADOR
Dirección General de Registro Civil, Identificación y Cedulación

Dirección General de Registro Civil,
Identificación y Cedulación

CERTIFICADO ELECTRÓNICO DE DATOS DE IDENTIDAD CIUDADANA

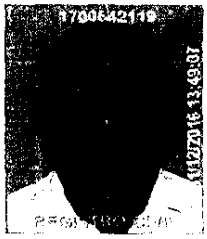

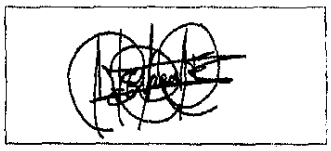

Número único de identificación: 1700542119

Nombres del ciudadano: VACA FAJARDO GALO ARTURO

Condición del cedulado: CIUDADANO

Lugar de nacimiento: CHIMBORAZO/RIOBAMBA/LIZARZABURU

Fecha de nacimiento: 4 DE ABRIL DE 1945

Nacionalidad: ECUATORIANA

Sexo: HOMBRE

Instrucción: SUPERIOR

Profesión: INGENIERO

Estado Civil: CASADO

Cónyuge: NUÑEZ LUCIO ALBA EMERITA

Fecha de Matrimonio: 19 DE SEPTIEMBRE DE 1978

Nombres del padre: VACA SEGUNDO

Nombres de la madre: FAJARDO GARCIA ZOILA

Fecha de expedición: 2 DE JULIO DE 2015

Ab. Jose Andres Morante Valencia
NOTARIA PUBLICA SEXAGESIMA OCTAVA
REPUBLICA DEL ECUADOR
CANTON GUAYAQUIL

Información certificada a la fecha: 1 DE DICIEMBRE DE 2016

Emisor: OMAR ALEJANDRO LARA MORA - GUAYAS-GUAYAQUIL-NT 68 - GUAYAS - GUAYAQUIL

Ing. Jorge Troya Fuertes
Director General del Registro Civil, Identificación y Cedulación
Documento firmado electrónicamente

Validez desconocida
Digitally signed by JORGE OSWALDO TROYA FUERTES
Date: 2016.12.01 [illegible] ECT
Reason: Firma Electrónica
Location: Ecuador

Consultar la autenticidad de este documento ingresando al portal https://virtual.registrocivil.gob.ec/ValidateDocument.action

IC-IC-501cdf30397f463

Ab. José A. Morante Valencia
NOTARIO SEXAGÉSIMO OCTAVO
TITULAR DEL CANTÓN GUAYAQUIL

La impresión del presente certificado no garantiza la legalidad del mismo y su uso estará limitado a la comprobación electrónica en el portal web del Registro Civil, conforme lo dispuesto en la LCE y su reglamento.

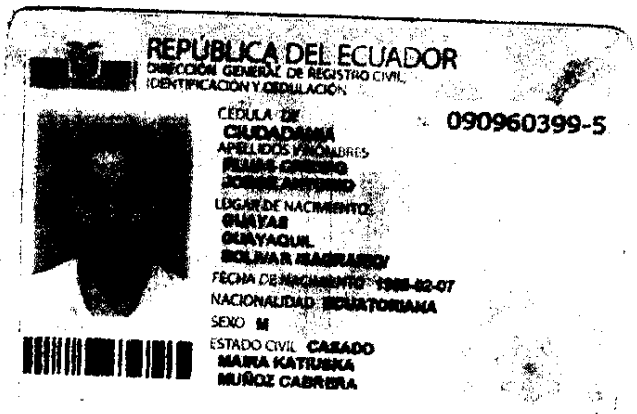

REPÚBLICA DEL ECUADOR
DIRECCIÓN GENERAL DE REGISTRO CIVIL
IDENTIFICACIÓN Y CEDULACIÓN

CÉDULA DE CIUDADANÍA 090960399-5
APELLIDOS Y NOMBRES
PLUAS CRESPO
JORGE ANTONIO
LUGAR DE NACIMIENTO
GUAYAS
GUAYAQUIL
BOLIVAR MADRUÑERO
FECHA DE NACIMIENTO 1988-02-07
NACIONALIDAD ECUATORIANA
SEXO M
ESTADO CIVIL CASADO
MARIA KATIUSKA
MUÑOZ CABRERA

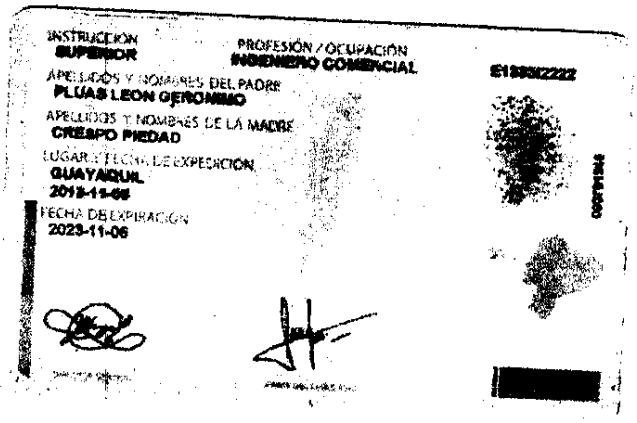

INSTRUCCIÓN SUPERIOR
PROFESIÓN / OCUPACIÓN INGENIERO COMERCIAL
E1333C2222
APELLIDOS Y NOMBRES DEL PADRE
PLUAS LEON GERONIMO
APELLIDOS Y NOMBRES DE LA MADRE
CRESPO PIEDAD
LUGAR Y FECHA DE EXPEDICIÓN
GUAYAQUIL
2013-11-06
FECHA DE EXPIRACIÓN
2023-11-06

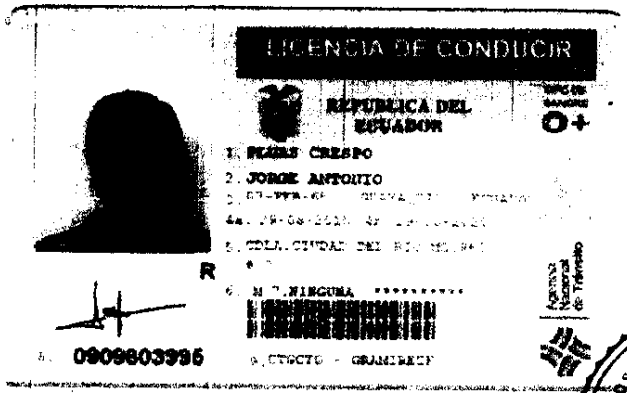

LICENCIA DE CONDUCIR
REPÚBLICA DEL ECUADOR
GRUPO SANGUÍNEO O+
1. PLUAS CRESPO
2. JORGE ANTONIO
R
0909603995

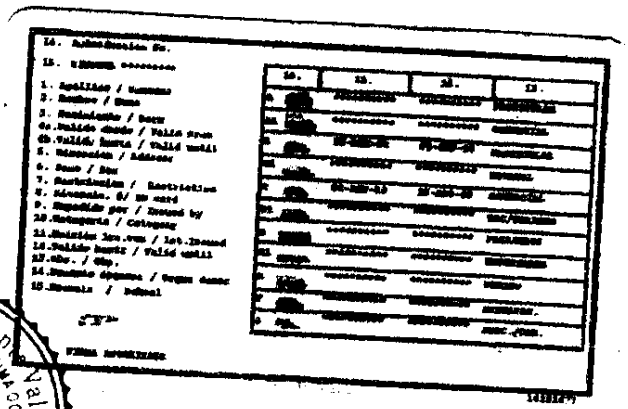

Ab. José Andres Morante Valencia
NOTARIA PUBLICA SEXAGESIMA OCTAVA
REPUBLICA DEL ECUADOR
CANTON GUAYAQUIL

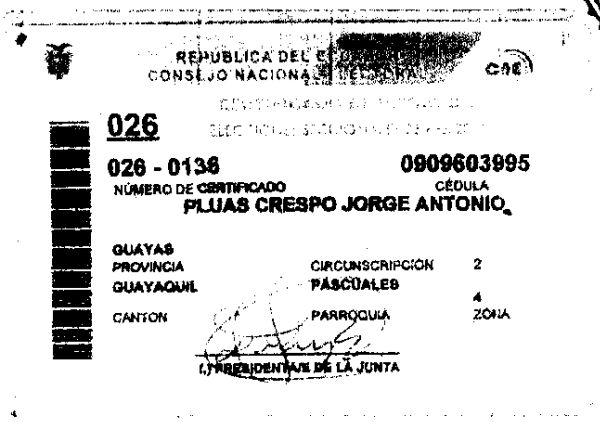

REPÚBLICA DEL ECUADOR
CONSEJO NACIONAL ELECTORAL

026

026 - 0136 0909603995
NÚMERO DE CERTIFICADO CÉDULA
PLUAS CRESPO JORGE ANTONIO

GUAYAS PROVINCIA
GUAYAQUIL CANTÓN
CIRCUNSCRIPCIÓN PÁSCUALES 2
PARROQUIA
ZONA 4

(F) PRESIDENTA/E DE LA JUNTA

Ab. José A. Morante Valencia
NOTARIO SEXAGÉSIMO OCTAVO
TITULAR DEL CANTÓN GUAYAQUIL

REPÚBLICA DEL ECUADOR
Dirección General de Registro Civil, Identificación y Cedulación

Dirección General de Registro Civil,
Identificación y Cedulación

CERTIFICADO ELECTRÓNICO DE DATOS DE IDENTIDAD CIUDADANA

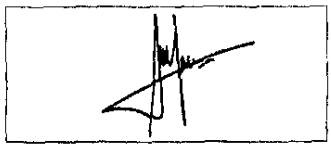

Número único de identificación: 0909603995

Nombres del ciudadano: PLUAS CRESPO JORGE ANTONIO

Condición del cedulado: CIUDADANO

Lugar de nacimiento: GUAYAS/GUAYAQUIL/BOLIVAR /SAGRARIO/

Fecha de nacimiento: 7 DE FEBRERO DE 1965

Nacionalidad: ECUATORIANA

Sexo: HOMBRE

Instrucción: SUPERIOR

Profesión: INGENIERO COMERCIAL

Estado Civil: CASADO

Cónyuge: MUÑOZ CABRERA MAIRA KATIUSKA

Fecha de Matrimonio: 8 DE MARZO DE 1996

Nombres del padre: PLUAS LEON GERONIMO

Nombres de la madre: CRESPO PIEDAD

Fecha de expedición: 23 DE FEBRERO DE 2014

Ab. Jose Andres Morante Valencia
NOTARIA PUBLICA SEXAGESIMA OCTAVA
REPUBLICA DEL ECUADOR
CANTON GUAYAQUIL

Información certificada a la fecha: 1 DE DICIEMBRE DE 2016

Emisor: OMAR ALEJANDRO LARA MORA - GUAYAS-GUAYAQUIL-NT 68 - GUAYAS - GUAYAQUIL

Ab. José A. Morante Valencia
NOTARIO SEXAGÉSIMO OCTAVO
TITULAR DEL CANTÓN GUAYAQUIL

Ing. Jorge Troya Fuertes
Director General del Registro Civil, Identificación y Cedulación
Documento firmado electrónicamente

Validez desconocida
Digitally signed by JORGE OSWALDO TROYA FUERTES
Date: 2016.12.01 12:43:47 ECT
Reason: Firma Electrónica
Location: Ecuador

Consultar la autenticidad de este documento ingresando al portal https://virtual.registrocivil.gob.ec/ValidateDocument.action

IC-IC-606a80e5a02b467

La impresión del presente certificado no garantiza la legalidad del mismo y su uso estará limitado a la comprobación electrónica en el portal web del Registro Civil, conforme lo dispuesto en la LCE y su reglamento.

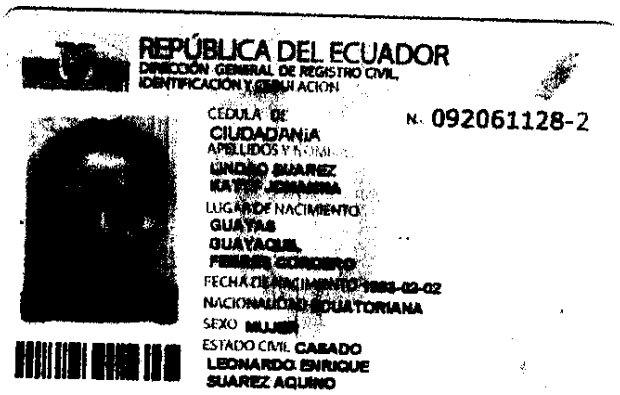

REPÚBLICA DEL ECUADOR
DIRECCIÓN GENERAL DE REGISTRO CIVIL, IDENTIFICACIÓN Y CEDULACIÓN

CÉDULA DE CIUDADANÍA N. 092061128-2

APELLIDOS Y NOMBRES
LINDAO SUAREZ
KATTY JOHANNA

LUGAR DE NACIMIENTO
GUAYAS
GUAYAQUIL
PEBRES CORDERO

FECHA DE NACIMIENTO 1983-02-02
NACIONALIDAD ECUATORIANA
SEXO MUJER
ESTADO CIVIL CASADO
LEONARDO ENRIQUE SUAREZ AQUINO

INSTRUCCIÓN BACHILLERATO
PROFESIÓN / OCUPACIÓN ESTUDIANTE

APELLIDOS Y NOMBRES DEL PADRE
LINDAO SUAREZ EDUARDO ALEJANDRO

APELLIDOS Y NOMBRES DE LA MADRE
SUAREZ SALINAS SIRLEY

LUGAR Y FECHA DE EXPEDICIÓN
GUAYAQUIL
2016-10-31

FECHA DE EXPIRACIÓN
2026-10-31

V4444V4444

REPÚBLICA DEL ECUADOR
CONSEJO NACIONAL ELECTORAL

014

ELECCIONES SECCIONALES

014 - 0037
NÚMERO DE CERTIFICADO

0920611282
CÉDULA

LINDAO SUAREZ KATTY JOHANNA

GUAYAS
PROVINCIA

CIRCUNSCRIPCIÓN 1

GUAYAQUIL
CANTÓN

PEBRES CORDERO
PARROQUIA

12
ZONA

f.) PRESIDENTE DE LA JUNTA

Ab. José Andrés Morante Valencia
NOTARIA PÚBLICA SEXAGÉSIMA OCTAVA
CANTÓN GUAYAQUIL
REPÚBLICA DEL ECUADOR

Ab. José A. Morante Valencia
NOTARIO SEXAGÉSIMO OCTAVO
TITULAR DEL CANTÓN GUAYAQUIL

REPÚBLICA DEL ECUADOR
Dirección General de Registro Civil, Identificación y Cedulación

Dirección General de Registro Civil,
Identificación y Cedulación

CERTIFICADO ELECTRÓNICO DE DATOS DE IDENTIDAD CIUDADANA

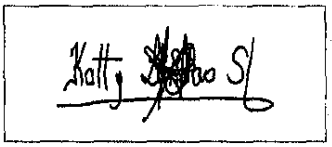

Número único de identificación: 0920611282

Nombres del ciudadano: LINDAO SUAREZ KATTY JOHANNA

Condición del cedulado: CIUDADANO

Lugar de nacimiento: GUAYAS/GUAYAQUIL/FEBRES CORDERO

Fecha de nacimiento: 2 DE FEBRERO DE 1983

Nacionalidad: ECUATORIANA

Sexo: MUJER

Instrucción: BACHILLERATO

Profesión: ESTUDIANTE

Estado Civil: CASADO

Cónyuge: SUAREZ AQUINO LEONARDO ENRIQUE

Fecha de Matrimonio: 18 DE ENERO DE 2008

Nombres del padre: LINDAO SUAREZ EDUARDO ALEJANDRO

Nombres de la madre: SUAREZ SALINAS SIRLEY

Fecha de expedición: 31 DE OCTUBRE DE 2016

Información certificada a la fecha: 1 DE DICIEMBRE DE 2016

Emisor: OMAR ALEJANDRO LARA MORA - GUAYAS-GUAYAQUIL-NT 68 - GUAYAS - GUAYAQUIL

Ab. José Andrés Morante Valencia
NOTARIA PUBLICA SEXAGESIMA OCTAVA
REPUBLICA DEL ECUADOR
CANTON GUAYAQUIL

Ab. José A. Morante Valencia
NOTARIO SEXAGÉSIMO OCTAVO
TITULAR DEL CANTÓN GUAYAQUIL

Ing. Jorge Troya Fuertes
Director General del Registro Civil, Identificación y Cedulación
Documento firmado electrónicamente

Validez desconocida
Digitally signed by JORGE OSWALDO TROYA FUERTES
Date: 2016.12.01 [illegible] ECT
Reason: Firma Electrónica
Location: Ecuador

Consultar la autenticidad de este documento ingresando al portal https://virtual.registrocivil.gob.ec/ValidateDocument.action

IC-IC-4c84b8238a36411

La impresión del presente certificado no garantiza la legalidad del mismo y su uso estará limitado a la comprobación electrónica en el portal web del Registro Civil, conforme lo dispuesto en la LCE y su reglamento.

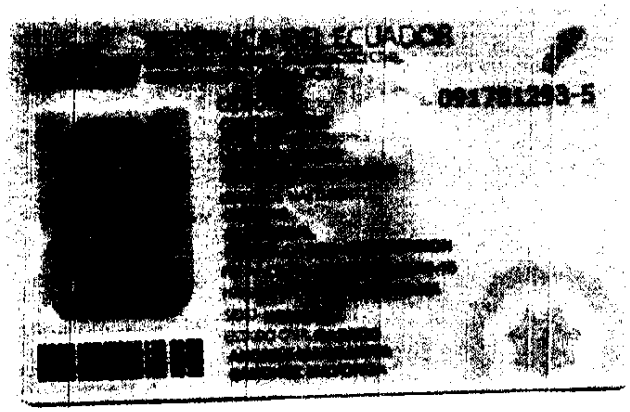

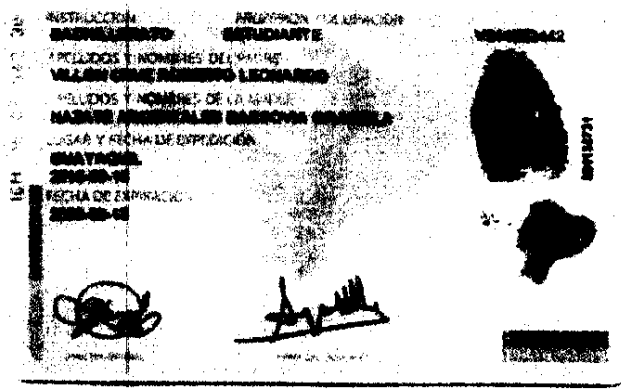

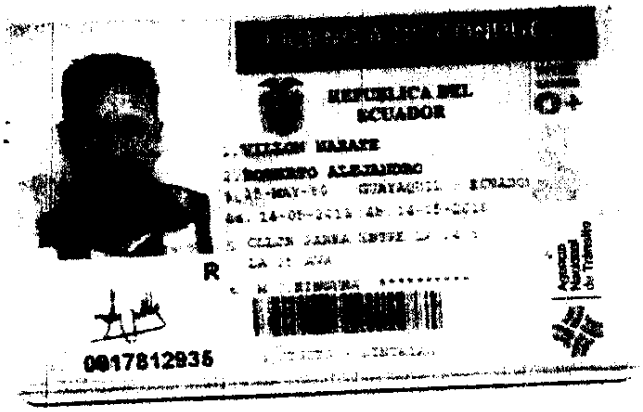

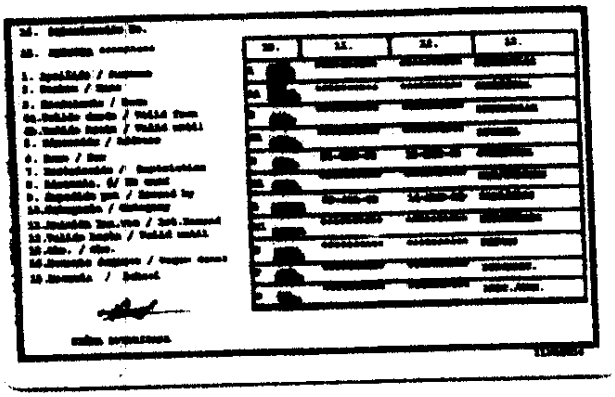

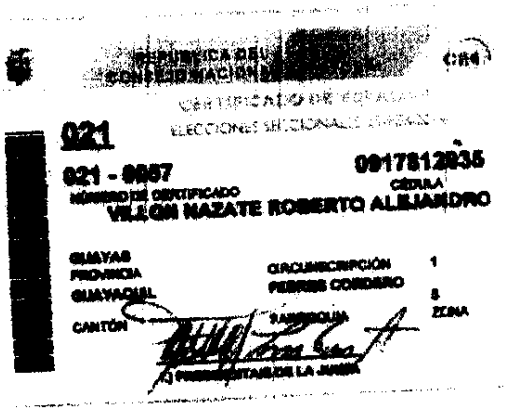

Ab. José A. Morante Valencia
NOTARIO SEXAGÉSIMO OCTAVO
TITULAR DEL CANTÓN GUAYAQUIL

REPÚBLICA DEL ECUADOR
Dirección General de Registro Civil, Identificación y Cedulación

Dirección General de Registro Civil,
Identificación y Cedulación

CERTIFICADO ELECTRÓNICO DE DATOS DE IDENTIDAD CIUDADANA

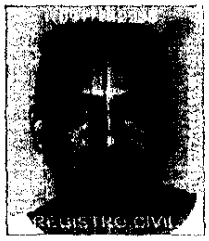

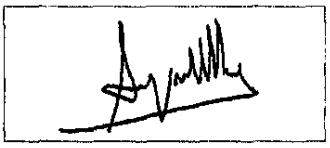

Número único de identificación: 0917812935

Nombres del ciudadano: VILLON NAZATE ROBERTO ALEJANDRO

Condición del cedulado: CIUDADANO

Lugar de nacimiento: GUAYAS/GUAYAQUIL/CARBO /CONCEPCION/

Fecha de nacimiento: 15 DE MAYO DE 1980

Nacionalidad: ECUATORIANA

Sexo: HOMBRE

Instrucción: BACHILLERATO

Profesión: ESTUDIANTE

Estado Civil: CASADO

Cónyuge: SANCHEZ MAYORGA ANDREA MARGARITA

Fecha de Matrimonio: 27 DE MARZO DE 2007

Nombres del padre: VILLON CRUZ ROBERTO LEONARDO

Nombres de la madre: NAZATE ARCENTALES BARSOVIA GRACIELA

Fecha de expedición: 15 DE SEPTIEMBRE DE 2016

Información certificada a la fecha: 1 DE DICIEMBRE DE 2016

Emisor: OMAR ALEJANDRO LARA MORA - GUAYAS-GUAYAQUIL-NT 68 - GUAYAS - GUAYAQUIL

Ab. José Andrés Morante Valencia
NOTARIA PUBLICA SEXAGESIMA OCTAVA
REPUBLICA DEL ECUADOR
CANTON GUAYAQUIL

Ab. José A. Morante Valencia
NOTARIO SEXAGÉSIMO OCTAVO
TITULAR DEL CANTÓN GUAYAQUIL

Ing. Jorge Troya Fuertes
Director General del Registro Civil, Identificación y Cedulación
Documento firmado electrónicamente

Validez desconocida
Digitally signed by JORGE OSWALDO TROYA FUERTES
Date: 2016.12.01 15:51:20 ECT
Reason: Firma Electrónica
Location: Ecuador

Consultar la autenticidad de este documento ingresando al portal https://virtual.registrocivil.gob.ec/ValidateDocument.action

IC-IC-e5edd59cfd6b49f

La impresión del presente certificado no garantiza la legalidad del mismo y su uso estará limitado a la comprobación electrónica en el portal web del Registro Civil, conforme lo dispuesto en la LCE y su reglamento.

REPÚBLICA DEL ECUADOR
DIRECCIÓN GENERAL DEL REGISTRO CIVIL, IDENTIFICACIÓN Y CEDULACIÓN

CÉDULA DE **CIUDADANÍA**

No. **091411744-5**

APELLIDOS Y NOMBRES
LIMONES PEREZ
MANUEL ANTONIO
LUGAR DE NACIMIENTO
GUAYAS
BALZAR
BALZAR
FECHA DE NACIMIENTO **1970-06-29**
NACIONALIDAD **ECUATORIANA**
SEXO **M**
ESTADO CIVIL **SOLTERO**

FIRMA DEL CEDULADO

INSTRUCCIÓN
BASICA
PROFESIÓN
EMPLEADO
APELLIDOS Y NOMBRES DEL PADRE
LIMONES JACINTO
APELLIDOS Y NOMBRES DE LA MADRE
PEREZ CEFERINA
LUGAR Y FECHA DE EXPEDICIÓN
GUAYAQUIL
2016-06-10
FECHA DE EXPIRACIÓN
2028-06-10
CORP. REG. CIVIL DE GUAYAQUIL

V3339V1222

FIRMA DEL DIRECTOR GENERAL

FIRMA DEL GOBIERNO SECCIONAL

IDECU0914117445<<<<<<<<<<<<<<<
1970062 9M2028061 0ECU<<<<<<<<<<<
LIMONES<PEREZ<<MANUEL<ANTONIO<

Ab. José Andres Morante Valencia
NOTARIA PUBLICA SEXAGESIMA OCTAVA
REPUBLICA DEL ECUADOR
CANTÓN GUAYAQUIL

REPÚBLICA DEL ECUADOR
CONSEJO NACIONAL ELECTORAL

CERTIFICADO DE VOTACIÓN
ELECCIONES SECCIONALES 23 DE ABRIL 2014

034

034 - 0217
NÚMERO DE CERTIFICADO

0914117445
CÉDULA

LIMONES PEREZ MANUEL ANTONIO

GUAYAS
PROVINCIA
BALZAR
CANTÓN
CIRCUNSCRIPCIÓN **0**
PARROQUIA **1** ZONA

Ab. José A. Morante Valencia
NOTARIO SEXAGÉSIMO OCTAVO
TITULAR DEL CANTÓN GUAYAQUIL

REPÚBLICA DEL ECUADOR
Dirección General de Registro Civil, Identificación y Cedulación

Dirección General de Registro Civil,
Identificación y Cedulación

CERTIFICADO ELECTRÓNICO DE DATOS DE IDENTIDAD CIUDADANA

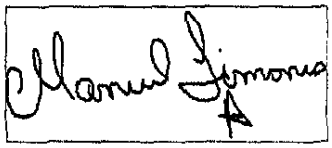

Número único de identificación: 0914117445

Nombres del ciudadano: LIMONES PEREZ MANUEL ANTONIO

Condición del cedulado: CIUDADANO

Lugar de nacimiento: GUAYAS/BALZAR/BALZAR

Fecha de nacimiento: 29 DE JUNIO DE 1970

Nacionalidad: ECUATORIANA

Sexo: HOMBRE

Instrucción: BASICA

Profesión: EMPLEADO

Estado Civil: SOLTERO

Cónyuge: --------

Fecha de Matrimonio: --------

Nombres del padre: LIMONES JACINTO

Nombres de la madre: PEREZ CEFERINA

Fecha de expedición: 10 DE JUNIO DE 2016

Información certificada a la fecha: 1 DE DICIEMBRE DE 2016

Emisor: OMAR ALEJANDRO LARA MORA - GUAYAS-GUAYAQUIL-NT 68 - GUAYAS - GUAYAQUIL

Ab. José A. Morante Valencia
NOTARIO SEXAGÉSIMO OCTAVO
TITULAR DEL CANTÓN GUAYAQUIL

Ing. Jorge Troya Fuertes
Director General del Registro Civil, Identificación y Cedulación
Documento firmado electrónicamente

Validez desconocida
Digitally signed by JORGE OSWALDO TROYA FUERTES
Date: 2016.12.01 [illegible] ECT
Reason: Firma Electrónica
Location: Ecuador

Consultar la autenticidad de este documento ingresando al portal https://virtual.registrocivil.gob.ec/ValidateDocument.action

IC-IC-2f4720efea3b432

La impresión del presente certificado no garantiza la legalidad del mismo y su uso estará limitado a la comprobación electrónica en el portal web del Registro Civil, conforme lo dispuesto en la LCE y su reglamento.

REPÚBLICA DEL ECUADOR
DIRECCIÓN GENERAL DE REGISTRO CIVIL,
IDENTIFICACIÓN Y CEDULACIÓN

090709783-6

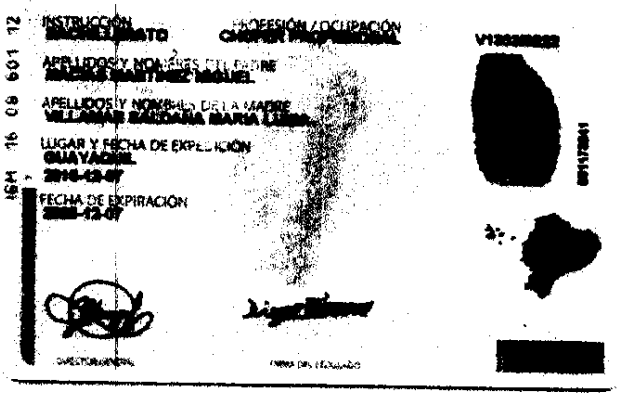
INSTRUCCIÓN
PROFESIÓN/OCUPACIÓN
APELLIDOS Y NOMBRES DEL PADRE
APELLIDOS Y NOMBRES DE LA MADRE
LUGAR Y FECHA DE EXPEDICIÓN
GUAYACIL
FECHA DE EXPIRACIÓN

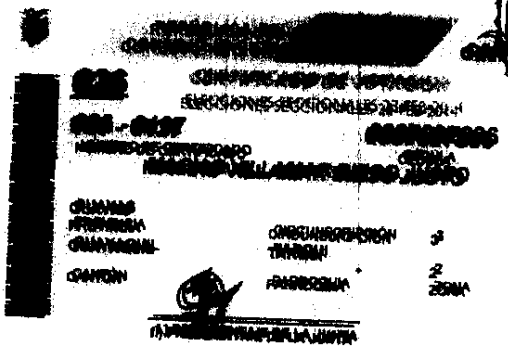

Ab. José A. Morante Valencia
NOTARIO SEXAGÉSIMO OCTAVO
TITULAR DEL CANTÓN GUAYAQUIL

REPÚBLICA DEL ECUADOR
Dirección General de Registro Civil, Identificación y Cedulación

Dirección General de Registro Civil, Identificación y Cedulación

CERTIFICADO DIGITAL DE DATOS DE IDENTIDAD

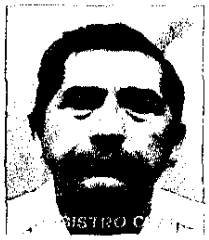

Número único de identificación: 0907097836

Nombres del ciudadano: MACIAS VILLAMAR DIEGO JUSTO

Condición del cedulado: CIUDADANO

Lugar de nacimiento: GUAYAS/NARANJAL/NARANJAL

Fecha de nacimiento: 14 DE DICIEMBRE DE 1960

Nacionalidad: ECUATORIANA

Sexo: HOMBRE

Instrucción: BACHILLERATO

Profesión: CHOFER PROFESIONAL

Estado Civil: CASADO

Cónyuge: LUCAS MITE ADRIANA ARACELY

Fecha de Matrimonio: 9 DE ABRIL DE 1983

Nombres del padre: MACIAS MARTINEZ MIGUEL

Nombres de la madre: VILLAMAR SALDAÑA MARIA LUISA

Fecha de expedición: 7 DE DICIEMBRE DE 2016

Ab. José Andrés Morante Valencia
NOTARIA PUBLICA SEXAGESIMA OCTAVA
REPUBLICA DEL ECUADOR
CANTON GUAYAQUIL

Ab. José A. Morante Valencia
NOTARIO SEXAGÉSIMO OCTAVO
TITULAR DEL CANTÓN GUAYAQUIL

Información certificada a la fecha: 27 DE DICIEMBRE DE 2016
Emisor: OMAR ALEJANDRO LARA MORA - GUAYAS-GUAYAQUIL-NT 68 - GUAYAS - GUAYAQUIL

Validez desconocida

N° de certificado: 161-001-48789

161-001-48789

Digitally signed by JORGE OSWALDO TROYA FUERTES
Date: 2016.12.27 16:37:10 ECT
Reason: Firma Electrónica
Location: Ecuador

Ing. Jorge Troya Fuertes
Director General del Registro Civil, Identificación y Cedulación
Documento firmado electrónicamente

Confirme la información en https://virtual.registrocivil.gob.ec/Validacion, ingresando el número de certificado. Vigencia: 3 meses ó 3 validaciones desde su fecha de emisión. Cumplido el plazo o número de verificaciones, de ser requerido solicite un nuevo certificado.

REPÚBLICA DEL ECUADOR
DIRECCIÓN GENERAL DE REGISTRO CIVIL
IDENTIFICACIÓN Y CIDULACIÓN

CÉDULA DE CIUDADANÍA
N. 092197173-5
APELLIDOS Y NOMBRES
VILLON ALVARADO
STIVEN GABRIEL
LUGAR DE NACIMIENTO
GUAYAS
GUAYAQUIL
BOLIVAR MAGNARIN
FECHA DE NACIMIENTO 2005-10-20
NACIONALIDAD ECUATORIANA
SEXO HOMBRE
ESTADO CIVIL SOLTERO

INSTRUCCIÓN BACHILLERATO
PROFESIÓN / OCUPACIÓN MECANICO AUTOMOTRIZ
APELLIDOS Y NOMBRES DEL PADRE
VILLON PIGUAVE LUCIO AUDBERTO
APELLIDOS Y NOMBRES DE LA MADRE
ALVARADO TAYLOR MARIA ARACELY
LUGAR Y FECHA DE EXPEDICIÓN
GUAYAQUIL
2018-12-06
FECHA DE EXPIRACIÓN
2026-12-06

V1333133ZZ

REPÚBLICA DEL ECUADOR
CONSEJO NACIONAL ELECTORAL

019

019 - 0137 NÚMERO DE CERTIFICADO
0921971735 CÉDULA
VILLON ALVARADO STIVEN GABRIEL

GUAYAS
PROVINCIA
GUAYAQUIL
CANTÓN
CIRCUNSCRIPCIÓN 1
FEBRES CORDERO
PARROQUIA
8
ZONA

f.) PRESIDENTA/E DE LA JUNTA

Ab. José Andrés Morante Valencia
NOTARÍA PUBLICA SEXAGÉSIMA OCTAVA
REPÚBLICA DEL ECUADOR
CANTÓN GUAYAQUIL

Ab. José A. Morante Valencia
NOTARIO SEXAGÉSIMO OCTAVO
TITULAR DEL CANTÓN GUAYAQUIL

REPÚBLICA DEL ECUADOR
Dirección General de Registro Civil, Identificación y Cedulación

Dirección General de Registro Civil, Identificación y Cedulación

CERTIFICADO DIGITAL DE DATOS DE IDENTIDAD

Número único de identificación: 0921971735

Nombres del ciudadano: VILLON ALVARADO STIVEN GABRIEL

Condición del cedulado: CIUDADANO

Lugar de nacimiento: GUAYAS/GUAYAQUIL/BOLIVAR /SAGRARIO/

Fecha de nacimiento: 20 DE OCTUBRE DE 1989

Nacionalidad: ECUATORIANA

Sexo: HOMBRE

Instrucción: BACHILLERATO

Profesión: MECANICO AUTOMOTRIZ

Estado Civil: SOLTERO

Cónyuge: ———

Fecha de Matrimonio: ———

Nombres del padre: VILLON PIGUAVE LUCIO AUDBERTO

Nombres de la madre: ALVARADO TAYLOR MARIA ARACELY

Fecha de expedición: 8 DE DICIEMBRE DE 2016

Ab. José Andrés Morante Valencia NOTARIA PUBLICA SEXAGESIMA OCTAVA REPUBLICA DEL ECUADOR CANTON GUAYAQUIL

Información certificada a la fecha: 27 DE DICIEMBRE DE 2016

Emisor: OMAR ALEJANDRO LARA MORA - GUAYAS-GUAYAQUIL-NT 68 - GUAYAS - GUAYAQUIL

Ab. José A. Morante Valencia NOTARIO SEXAGESIMO OCTAVO TITULAR DEL CANTON GUAYAQUIL

Validez desconocida

N° de certificado: 168-001-48724

168-001-48724

Digitally signed by JORGE OSWALDO TROYA FUERTES
Date: 2016.12.27 16:39:16 ECT
Reason: Firma Electrónica
Location: Ecuador

Ing. Jorge Troya Fuertes
Director General del Registro Civil, Identificación y Cedulación
Documento firmado electrónicamente

Confirme la información en https://virtual.registrocivil.gob.ec/Validacion, ingresando el número de certificado. Vigencia: 3 meses ó 3 validaciones desde su fecha de emisión. Cumplido el plazo o número de verificaciones, de ser requerido solicite un nuevo certificado.

DIRECCIÓN GENERAL DE REGISTRO CIVIL, IDENTIFICACIÓN Y CEDULACIÓN

CÉDULA DE **CIUDADANÍA**

I.C. **092253032-4**

APELLIDOS Y NOMBRES
BURGOS LIMONES
FRANKLIN ARMANDO

LUGAR DE NACIMIENTO
GUAYAS
BALZAR
BALZAR

FECHA DE NACIMIENTO **1983-12-02**

NACIONALIDAD **ECUATORIANA**

SEXO **M**

ESTADO CIVIL **DIVORCIADO**

FIRMA DEL CEDULADO

BACHILLERATO

PROFESIÓN
ESTUDIANTE

APELLIDOS Y NOMBRES DEL PADRE
BURGOS BARCO FRANKLIN EDUARDO

APELLIDOS Y NOMBRES DE LA MADRE
LIMONES PEREZ RUDELY ANNALISE

LUGAR Y FECHA DE EXPEDICIÓN
GUAYAQUIL
2014-09-02

FECHA DE EXPIRACIÓN
2026-09-02

CORP. REG. CIVIL DE GUAYAQUIL

FIRMA DEL DIRECTOR GENERAL

V133V61222

FIRMA DEL GOBIERNO SECCIONAL

```
IDECU0922530324<<<<<<<<<<<<<<<
831202M260902ECU<<<<<<<<<<<<<<
BURGOS<LIMONES<<FRANKLIN<ARMAN
```

REPÚBLICA DEL ECUADOR
CONSEJO NACIONAL ELECTORAL

013

CERTIFICADO DE VOTACIÓN
ELECCIONES SECCIONALES 23-FEB-2014

013 - 0003
NÚMERO DE CERTIFICADO

0922530324
CÉDULA

BURGOS LIMONES FRANKLIN ARMANDO

GUAYAS
PROVINCIA

BALZAR
CANTÓN

CIRCUNSCRIPCIÓN **BALZAR**

PARROQUIA **0**

ZONA **1**

f.) PRESIDENTA/E DE LA JUNTA

ESTE CERTIFICADO SIRVE PARA TODOS LOS TRÁMITES PÚBLICOS Y PRIVADOS

Ab. José Andrés Morante Valencia
NOTARIA PUBLICA SEXAGESIMA OCTAVA
REPUBLICA DEL ECUADOR
CANTON GUAYAQUIL

Ab. José A. Morante Valencia
NOTARIO SEXAGÉSIMO OCTAVO
TITULAR DEL CANTÓN GUAYAQUIL

REPÚBLICA DEL ECUADOR
Dirección General de Registro Civil, Identificación y Cedulación

Dirección General de Registro Civil, Identificación y Cedulación

CERTIFICADO DIGITAL DE DATOS DE IDENTIDAD

Número único de identificación: 0922530324

Nombres del ciudadano: BURGOS LIMONES FRANKLIN ARMANDO

Condición del cedulado: CIUDADANO

Lugar de nacimiento: GUAYAS/BALZAR/BALZAR

Fecha de nacimiento: 2 DE DICIEMBRE DE 1983

Nacionalidad: ECUATORIANA

Sexo: HOMBRE

Instrucción: BACHILLERATO

Profesión: ESTUDIANTE

Estado Civil: DIVORCIADO

Cónyuge: --------

Nombres del padre: BURGOS BARCO FRANKLIN EDUARDO

Nombres de la madre: LIMONES PEREZ RUDELY ANNALISE

Fecha de expedición: 2 DE SEPTIEMBRE DE 2014

Ab. José Andrés Morante Valencia
NOTARIA PUBLICA SEXAGESIMA OCTAVA
REPUBLICA DEL ECUADOR
CANTÓN GUAYAQUIL

Información certificada a la fecha: 27 DE DICIEMBRE DE 2016

Emisor: OMAR ALEJANDRO LARA MORA - GUAYAS-GUAYAQUIL-NT 68 - GUAYAS - GUAYAQUIL

Ab. José A. Morante Valencia
NOTARIO SEXAGESIMO OCTAVO
TITULAR DEL CANTÓN GUAYAQUIL

N° de certificado: 169-001-48752

169-001-48752

Validez desconocida

Digitally signed by JORGE OSWALDO TROYA FUERTES
Date: 2016.12.27 16:28:44 ECT
Reason: Firma Electrónica
Location: Ecuador

Ing. Jorge Troya Fuertes
Director General del Registro Civil, Identificación y Cedulación
Documento firmado electrónicamente

Confirme la información en https://virtual.registrocivil.gob.ec/Validacion, ingresando el número de certificado. Vigencia: 3 meses ó 3 validaciones desde su fecha de emisión. Cumplido el plazo o número de verificaciones, de ser requerido solicite un nuevo certificado.

Ab. José Andrés Morante Valencia
NOTARIA PUBLICA SEXAGESIMA OCTAVA
REPUBLICA DEL ECUADOR
CANTÓN GUAYAQUIL

JUDICATURA - **NOTARÍA 68**

Cantón Guayaquil Ab. José Morante Valencia

ESTA FOJA CORRESPONDE A LA ESCRITURA PUBLICA DE CONSTITUCION DE LA COMPAÑIA BURGOSCAR BURGOSCARTRANS TRANSPORTE DE CARGA MIXTA S.A.

SRA. SIRLEY SUAREZ SALINAS
C.C. No. 0908682974
C.V. No. 009-0141

SR. GALO ARTURO VACA FAJARDO
C.C. No. 1700542119
C.V. No. 027-0300

SR. CARLOS ALBERTO VACA NUÑEZ
C.C. No. 0924057672
C.V. No. 028-0005

SR. STIVEN GABRIEL VILLON ALVARADO
C.C. No. 0921971735
C.V. No. 019-0137

Ab. José A. Morante Valencia
NOTARIO SEXAGESIMO OCTAVO
TITULAR DEL CANTÓN GUAYAQUIL

NOTARÍA 68

Cantón Guayaquil Ab. José Morante Valencia

SR. ROBERTO ALEJANDRO VILLON NAZATE

C.C. No. 0917812935

C.V. No. 021-0057

SRA. ROSA ELENA VILLON RODRIGUEZ

C.C. No. 0922030424

C.V. No. 023-0184

AB. JOSE ANDRES MORANTE VALENCIA

NOTARIO SEXAGESIMO OCTAVO DEL CANTON GUAYAQUIL

ES FOTOCOPIA DE LA MATRIZ QUE REPOSA EN EL REGISTRO PUBLICO A MI CARGO, EN FE DE ELLO CONFIERO CERTIFICADO ESTE SEGUNDO TESTIMONIO, QUE RUBRICO, FIRMO Y SELLO. EN LA CIUDAD DE GUAYAQUIL, EN LA MISMA FECHA DE SU OTORGAMIENTO.-

Ab. José A. Morante Valencia
NOTARIO SEXAGESIMO OCTAVO
TITULAR DEL CANTÓN GUAYAQUIL

Registro de la Propiedad y Mercantil del Canton Balzar

Av.26 Septiembre y Olmedo

Número de Repertorio: 2016– 1179

EL REGISTRO DE LA PROPIEDAD Y MERCANTIL DEL CANTON BALZAR, certifica que en esta fecha se inscribió(eron) el(los) siguiente(s) acto(s):
1.- Con fecha Treinta de Diciembre de Dos Mil Dieciseis queda inscrito el acto o contrato CONSTITUCIÓN DE COMPAÑÍA en el Registro de MERCANTIL de tomo 2 de fojas 630 a 683 con el número de inscripción 66 celebrado entre: ([LIMONES PEREZ MANUEL ANTONIO en calidad de ACCIONISTA], [BURGOSCAR BURGOSCARTRANS TRANSPORTE DE CARGA MIXTA S.A. en calidad de RAZÓN SOCIAL], [BARNUEVO MARCOS ANTONIO en calidad de ACCIONISTA], [BURGOS BARCO FRANKLIN EDUARDO en calidad de ACCIONISTA], [BURGOS LIMONES FRANKLIN ARMANDO en calidad de ACCIONISTA], [CALI CAMACHO ALBERTO JAVIER en calidad de ACCIONISTA], [CABEÑA CEDEÑO FATIMA PAOLA en calidad de ACCIONISTA], [CHANG CASTILLO YONNY HENRRY en calidad de ACCIONISTA], [FREIRE GALLO SEGUNDO LUCIANO en calidad de ACCIONISTA], [LASTRA MORA CHRISTIAN DAVID en calidad de ACCIONISTA], [LIMONES JUNCO CELSO MANUEL en calidad de ACCIONISTA], [LINDAO SUAREZ KATTY JOHANNA en calidad de ACCIONISTA], [LOOR NARVAEZ LENNY LEONIDAS en calidad de ACCIONISTA], [MACIAS VILLAMAR DIEGO JUSTO en calidad de ACCIONISTA], [PALADINES BALLADARES BETTY AZUCENA en calidad de ACCIONISTA], [PAGUAY GUAMAN SEGUNDO GERARDO en calidad de ACCIONISTA], [PLUAS CRESPO JORGE ANTONIO en calidad de ACCIONISTA], [SANCHEZ ALVARADO TERESA en calidad de ACCIONISTA], [SANCHEZ SALAZAR MILTON EDUARDO en calidad de ACCIONISTA], [SANDOYA TOBAR ANJELO JOSE en calidad de ACCIONISTA], [SOLIS LERMA SERAPIO en calidad de ACCIONISTA], [SUAREZ AQUILINO LEONARDO ENRIQUE en calidad de ACCIONISTA], [SUAREZ SALINAS SIRLEY en calidad de ACCIONISTA], [VACA FAJARDO GALO ARTURO en calidad de ACCIONISTA], [VACA NUÑEZ CARLOS ALBERTO en calidad de ACCIONISTA], [VILLON ALVARADO STIVEN en calidad de ACCIONISTA], [VILLON NAZATE ROBERTO ALEJANDRO en calidad de ACCIONISTA], [VILLON RODRIGUEZ ROSA ELENA en calidad de ACCIONISTA]).

Abg. Efraín Arnoldo Olivares Koeller MSc.
Registrador de la Propiedad .

SUPERINTENDENCIA DE COMPAÑÍAS

FORMULARIO PARA REGISTRO DE DIRECCIÓN DOMICILIARIA

RAZON O DENOMINACIÓN SOCIAL:	COMPAÑIA BURSOSCAR BURSOSCARTIVENS TRANSPORTE CONSU MIXTA		
EXPEDIENTE:	**RUC:**	**NACIONALIDAD:** ECUATORIANA	
NOMBRE COMERCIAL:	COMPAÑIA BURSOSCAR BURSOSCARTIVENS TRANSPORTE CONSU MIXTA		

DOMICILIO LEGAL

PROVINCIA:	CANTÓN:	CIUDAD:
GUAYAS	BALZAR	BALZAR

DOMICILIO POSTAL

PROVINCIA: GUAYAS	CANTÓN: BALZAR	CIUDAD: BALZAR
PARROQUIA:	BARRIO: AYACUCHO	CIUDADELA:
CALLE: . SUCRES	NÚMERO: MZ. 50-S(30 ~~2/2031~~	INTERSECCIÓN/MANZANA: BALZAR AMOUR
CONJUNTO:	BLOQUE:	KM.:
CAMINO:	EDIFICIO/CENTRO COMERCIAL:	OFICINA No.:
CASILLERO POSTAL:	TELÉFONO 1: 0997591571	TELÉFONO 2:
SITIO WEB:	CORREO ELECTRÓNICO 1: FranklinBurgosOHotmail.com	CORREO ELECTRÓNICO 2:
CELULAR: 0997591571	FAX:	710678

REFERENCIA UBICACIÓN:	A TRÉS CASA HOTEL MORÁN
NOMBRE REPRESENTANTE LEGAL:	FRANKLIN EDUARDO BURGOS BANCO
NÚMERO DE CÉDULA DE CIUDADANÍA:	0909156879

Declaro bajo juramento la veracidad de la información proporcionada en este formulario y Autorizo a la Superintendencia de Compañías a efectuar las averiguaciones pertinentes para comprobar la autenticidad de esta información y; acepto que en caso de que el contenido presente no corresponda a la verdad, esta Institución aplique las sanciones de ley.

DOCUMENTACIÓN Y ARCHIVO
INTENDENCIA DE COMPAÑÍAS DE GUAYAQUIL
RECIBIDO
12 ENE 2017 HORA: 9:00
Receptor:
Firma: ....

____
FIRMA DEL REPRESENTANTE LEGAL

Nota: *el presente formulario no se aceptará con enmendaduras o tachones.*

Marco

Superintendencia de Compañías
Guayaquil

Visitenos en: www.supercias.gob.ec

Fecha:
05/JAN/2017 10:29:59 Usu: alejandrog

Remitente: No. Trámite: 131 - 0
FRANKLIN BURGOS BARCO

310678

Expediente: 7727765

RUC:

Razón social:
BURGOSCAR BURGOSCARTRANS TRANSPORTE DE CARGA MIXTA S.A.

SubTipo tramite:
COMUNICACIONES

Asunto:
REMITE ESCRITURA DE CONSTITUCION, FORMULARIO Y NOMBRAMIENTO

Revise el estado de su tramite por INTERNET Digitando No. de trámite, año y verificador =	72