Inmobiliaria Alfredo Lalama
ALLALSA S.A.

Guayaquil, 2 de octubre de 2014

AB. KARLA TRONCOZO HASING
Guayaquil - Ecuador
NOTARIA VIGÉSIMA PRIMERA

Señores:

SUPERINTENDENCIA DE COMPAÑIAS

Ciudad.-

Yo, Alfredo Lalama Alejandro con Cédula de identidad # 0700135429 representante legal de la compañía INMOBILIARIA ALFRED LALAMA ALLALSA SOCIEDAD ANONIMA R.U.C. # 0991301933001 # DE EXPEDIENTE 112072, autoriza por medio de la presente al Sr. José Daniel García Rojas con Cédula de identidad # 1201508981 para solicitar la CLAVE de la compañía para el ingreso de la información financiera.

Atentamente,

ALFREDO LALAMA ALEJANDRO

PRESIDENTE

LIGENCIA.- Abogada **KARLA LILIANA TRONCOZO HASING, Notaria Vigésima Primera del cantón Guayaquil,** DOY FE que la firma y rúbrica puesta en el DOCUMENTO, que antecede es auténtica, la misma que pertenece al señor **ALFREDO ENRIQUE LALAMA ALEJANDRO,** de nacionalidad ecuatoriana, portador de la cédula de ciudadanía número 070013542-9 en calidad de PRESIDENTE DE INMOBILIARIA ALFREDO LALAMA S.A. ALLALSA, Según copias de nombramiento y cédula de ciudadanía que me fueron exhibidas.-Guayaquil, 02 de Octubre Del 2.014.----------

ABG.KARLA LILIANA TRONCOZO HASING
NOTARIA VIGÉSIMA PRIMERA DEL CANTÓN GUAYAQUIL

SUPERINTENDENCIA DE COMPAÑIAS
REGISTRO DE COMPAÑIAS
06 OCT 2014
GUAYAQUIL

Guayaquil, 7 de Mayo del 2012

AB. KARLA TRONCOZO HASING
Guayaquil - Ecuador
NOTARIA VIGÉSIMA PRIMERA

Señor
ALFREDO ENRIQUE LALAMA ALEJANDRO
Ciudad

De mis consideraciones:

Por medio de la presente cúmpleme informar a usted que la Junta General de la empresa INMOBILIARIA ALFREDO LALAMA S.A. ALLALSA, en sesión celebrada el día de hoy 7 de Mayo del 2012, acordó elegir a usted Presidente de esta empresa, por el periodo de CINCO AÑOS, con las atribuciones y deberes que le corresponden de acuerdo con la Ley de Compañías y los Estatutos Sociales, encontrándose dentro de estas la representación legal y extrajudicial de la compañía individual.

La compañía INMOBILIARIA ALFREDO LALAMA S.A. ALLALSA, se constituyo mediante escritura pública que autorizo el Notario Vigésimo Primero del Cantón Guayaquil Abogado Marcos Díaz Casquete, el 26 de Mayo de 1994, inscrito en el Registro Mercantil del 16 de Septiembre de 1994.

Atentamente,

María J. Rada García
SECRETARIA AD-HOC.
Guayaquil, Mayo 7 del 2012

Acepto el cargo de PRESIDENTE en la empresa INMOBILIARIA ALFREDO LALAMA S.A. ALLALSA

Sr. Alfredo E. Lalama Alejandro
Nacionalidad: Ecuatoriana
Cedula de Identidad: 0700135429
Domicilio: Cdla. Garzota Mz. 43 Villa 22

SUPERINTENDENCIA DE COMPAÑÍAS
REGISTRO DE SOCIEDADES
08 OCT 2014
GUAYAQUIL

[redacted]

[redacted]

AB. TRONCOZO HASING
NOTARIA V
Guayaquil - Ecuador

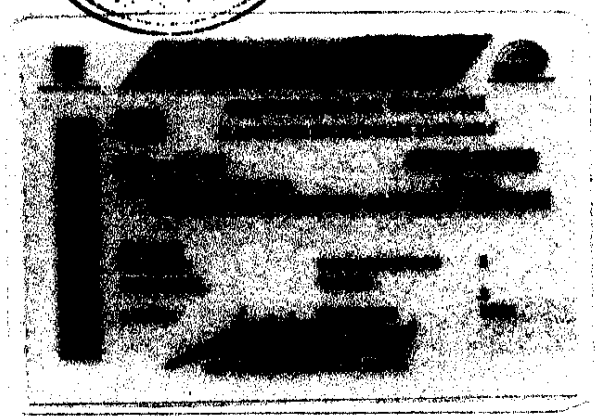

SUPERINTENDENCIA DE COMPAÑIAS
REGISTRO DE SOCIEDADES
08 OCT 2014
GUAYAQUIL

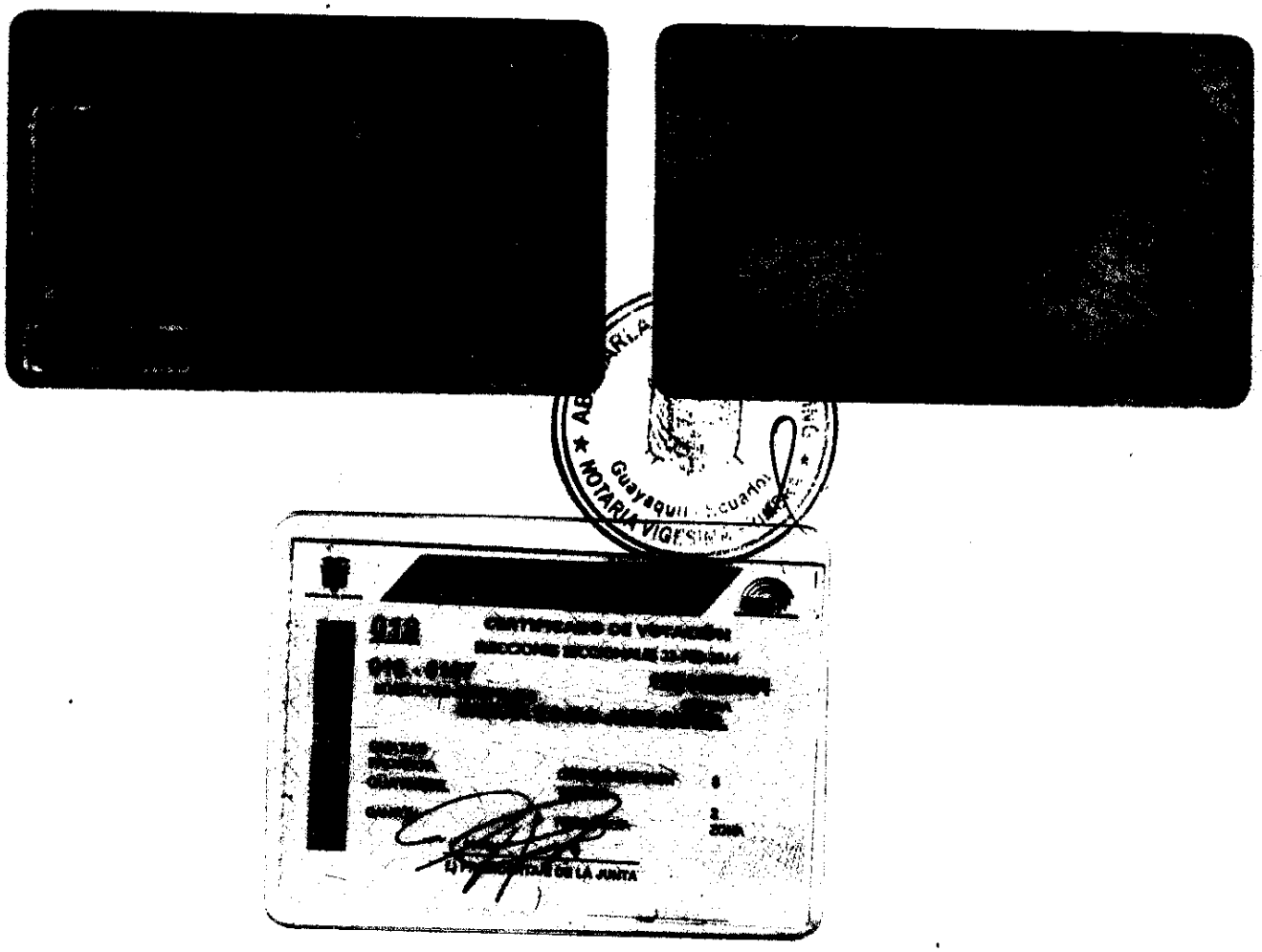
NOTARIA VIGESIMA
Guayaquil - Ecuador
CERTIFICADO DE VOTACIÓN
DE LA JUNTA

SUPERINTENDENCIA DE COMPAÑIAS
REGISTRO DE
06 OCT 2014
GUAYAQUIL

REGISTRO ÚNICO DE CONTRIBUYENTES
SOCIEDADES

NÚMERO RUC: 0991301933001
RAZÓN SOCIAL: INMOBILIARIA ALFREDO LALAMA ALLALSA S.A.

NOMBRE COMERCIAL:
CLASE CONTRIBUYENTE: OTROS
OBLIGADO LLEVAR CONTABILIDAD: SI
CALIFICACIÓN ARTESANAL: S/N
NÚMERO: S/N

FEC. NACIMIENTO:
FEC. INSCRIPCIÓN: 31/01/1995
FEC. SUSPENSIÓN DEFINITIVA:
FEC. INICIO ACTIVIDADES: 16/09/1994
FEC. ACTUALIZACIÓN: 23/04/2009
FEC. REINICIO ACTIVIDADES:

ACTIVIDADES DE COMPRA, VENTA, ALQUILER Y EXPLOTACION DE BIENES INMUEBLES

Provincia: GUAYAS Canton: GUAYAQUIL Parroquia: TARQUI Ciudadela: ALBORADA DECIMO SEGUNDA ETAPA Numero: SOLAR 28 Manzana: 19 Referencia ubicacion: FRENTE AL PARQUE GRAN ALBOCENTRO Telefono Trabajo: 042238373 Celular: 0997555302

SN

* ANEXO ACCIONISTAS, PARTÍCIPES, SOCIOS, MIEMBROS DEL DIRECTORIO Y ADMINISTRADORES
* ANEXO RELACION DEPENDENCIA
* ANEXO TRANSACCIONAL SIMPLIFICADO
* DECLARACIÓN DE IMPUESTO A LA RENTA SOCIEDADES
* DECLARACIÓN DE RETENCIONES EN LA FUENTE
* DECLARACIÓN MENSUAL DE IVA

# DE ESTABLECIMIENTOS REGISTRADOS	1	**ABIERTOS**	1
JURISDICCIÓN	\ REGIONAL LITORAL SUR\ GUAYAS	**CERRADOS**	0

REGISTRO ÚNICO DE CONTRIBUYENTES
SOCIEDADES

AB. KARLA TRONCOZO HASING
Guayaquil - Ecuador
NOTARIA DE PRIMERA

NÚMERO RUC: 0991301933001
RAZÓN SOCIAL: INMOBILIARIA ALFREDO LALAMA ALLALSA S.A.

No. ESTABLECIMIENTO: 001 **Estado:** ABIERTO - MATRIZ **FEC. INICIO ACT.:** 16/09/1994
NOMBRE COMERCIAL: **FEC. CIERRE:** **FEC. REINICIO:**
ACTIVIDAD ECONÓMICA:
ACTIVIDADES DE COMPRA, VENTA, ALQUILER Y EXPLOTACION DE BIENES INMUEBLES
DIRECCIÓN ESTABLECIMIENTO:
Provincia: GUAYAS Canton: GUAYAQUIL Parroquia: TARQUI Ciudadela: ALBORADA DECIMO SEGUNDA ETAPA Numero: SOLAR 28 Referencia: FRENTE AL PARQUE GRAN ALBOCENTRO Manzana: 19 Telefono Trabajo: 042238373 Celular: 0997555302

SUPERINTENDENCIA DE COMPAÑIAS
REGISTRO DE SOCIEDADES
06 OCT 2014
GUAYAQUIL