Notaria 32
Dra. Gabriela Cadena

Notaria 32
Dra. Gabriela Cadena

ST
PRIMERA

ESCRITURA PÚBLICA DE DECLARACIÓN JURAMENTADA

LA COMPAÑÍA COVERIS S.A.

03 DE FEBRERO DEL 2017

INDETERMINADA

QUITO, 03 DE FEBRERO DEL 2017

Factura: 002-001-000021136

20171701032P00275

NOTARIO(A) MARIA GABRIELA CADENA LOZA

NOTARÍA TRIGÉSIMA SEGUNDA DEL CANTON QUITO

EXTRACTO

Escritura N°:	20171701032P00275

ACTO O CONTRATO:

DECLARACIÓN JURAMENTADA PERSONA JURÍDICA

FECHA DE OTORGAMIENTO:	3 DE FEBRERO DEL 2017, (13:19)

OTORGANTES

OTORGADO POR

Persona	Nombres/Razón social	Tipo intervininete	Documento de identidad	No. Identificación	Nacionalidad	Calidad	Persona que le representa
Jurídica	COVERIS S.A.	REPRESENTANDO A	NÚMERO DE IDENTIFICACIÓN TRIBUTARIA EXTRANJERA	COVS	LUXEMBURGUESA	APODERADO(A)	COVERIS S.A.

A FAVOR DE

Persona	Nombres/Razón social	Tipo interviniente	Documento de identidad	No. Identificación	Nacionalidad	Calidad	Persona que representa

UBICACIÓN

Provincia	Cantón	Parroquia
PICHINCHA	QUITO	IÑAQUITO

DESCRIPCIÓN DOCUMENTO:	
OBJETO/OBSERVACIONES:	

CUANTÍA DEL ACTO O CONTRATO:	INDETERMINADA

NOTARIO(A) MARIA GABRIELA CADENA LOZA

NOTARÍA TRIGÉSIMA SEGUNDA DEL CANTÓN QUITO

DRA. GABRIELA CADENA LOZA
QUITO - ECUADOR

Notaría 32
Dra. Gabriela Cadena

ESCRITURA PÚBLICA DE DECLARACIÓN JURAMENTADA

OTORGADA POR LA COMPAÑÍA: COVERIS S.A.; REPRESENTADA POR EL SEÑOR JOSÉ RAFAEL BUSTAMANTE CRESPO

CUANTÍA: INDETERMINADA

DI: 2 COPIAS

EN LA CIUDAD DE QUITO, DISTRITO METROPOLITANO, EL DIA DE HOY **VIERNES (3) DE ENERO DEL AÑO DOS MIL DIECISIETE**, ANTE MI **DOCTORA MARÍA GABRIELA CADENA LOZA, NOTARIA TRIGÉSIMA SEGUNDA DEL CANTÓN QUITO**, COMPARECE EL SEÑOR JOSÉ RAFAEL BUSTAMANTE CRESPO, EN SU CALIDAD DE APODERADO DE LA COMPAÑÍA EXTRANJERA **COVERIS S.A.**, SEGÚN SE DEMUESTRA CON EL PODER ADJUNTO COMO HABILITANTE. EL COMPARECIENTE ES DE NACIONALIDAD ECUATORIANA, MAYOR DE EDAD, DE ESTADO CIVIL CASADO, DOMICILIADO EN ESTA CIUDAD DE QUITO, LEGALMENTE CAPAZ Y HÁBIL PARA CONTRATAR Y OBLIGAR A SU REPRESERNTADA, A QUIEN DE CONOCER DOY FE EN VIRTUD DE HABERME PRESENTADO SU DOCUMENTO DE IDENTIDAD CUYA COPIA FOTOSTÁTICA DEBIDAMENTE CERTIFICADA SOLICITA SEA AGREGADA; Y, ME AUTORIZA EXPRESAMENTE A OBTENER Y AGREGAR COMO HABILITANTE EL CERTIFICADO BIOMETRICO Y/O REGISTRAL DE CONSULTA DE DATOS DEL SISTEMA NACIONAL DE IDENTIFICACIÓN

CIUDADANA OBTENIDO DE LA DIRECCIÓN NACIONAL DEL REGISTRO CIVIL AL AMPARO DEL CONVENIO EXISTENTE, EN APLICACIÓN AL ARTICULO SETENTA Y CINCO DE LA LEY ORGÁNICA DE GESTIÓN DE LA IDENTIDAD Y DATOS CIVILES, ADVERTIDO QUE FUE EL COMPARECIENTE POR MI LA NOTARIA DE LOS EFECTOS Y RESULTADOS DE ESTA ESCRITURA, ADVERTIDO DE LA GRAVEDAD DEL JURAMENTO Y DE LAS PENAS POR PERJURIO, ASÍ COMO EXAMINADO QUE FUE EN FORMA AISLADA Y SEPARADA, DE QUE COMPARECE AL OTORGAMIENTO DE ESTA ESCRITURA SIN COACCIÓN, AMENAZAS, TEMOR REVERENCIAL, NI PROMESA O SEDUCCIÓN, ME SOLICITA QUE ELEVE A ESCRITURA PÚBLICA EL TEXTO DE LA MINUTA QUE ME PRESENTAN, CUYO TENOR LITERAL QUE SE TRANSCRIBE A CONTINUACIÓN ES EL SIGUIENTE: **SEÑORA NOTARIA:** EN EL PROTOCOLO DE ESCRITURAS PÚBLICAS A SU CARGO, SÍRVASE INCLUIR UNA DECLARACIÓN JURAMENTADA DE CONFORMIDAD CON LAS CLÁUSULAS SIGUIENTES: **PRIMERA.- COMPARECIENTES:** COMPARECE EL SEÑOR JOSÉ RAFAEL BUSTAMANTE CRESPO, EN SU CALIDAD DE APODERADO DE LA COMPAÑÍA EXTRANJERA **COVERIS S.A.**, SEGÚN SE DEMUESTRA CON EL PODER ADJUNTO COMO HABILITANTE. EL COMPARECIENTE ES DE NACIONALIDAD ECUATORIANA, MAYOR DE EDAD, DE ESTADO CIVIL CASADO, DOMICILIADO EN ESTA CIUDAD DE QUITO, LEGALMENTE CAPAZ Y HÁBIL PARA CONTRATAR Y OBLIGAR A SU REPRESERNTADA. **SEGUNDA.- DECLARACIÓN JURAMENTADA:** EL COMPARECIENTE, ADVERTIDO DE LA GRAVEDAD DEL JURAMENTO Y DE LAS PENAS POR PERJURIO, TIENE A BIEN DECLARAR BAJO JURAMENTO QUE: **A)** LA COMPAÑÍA EXTRANJERA **COVERIS S.A.**, ACCIONISTA DE LA COMPAÑÍA ECUATORIANA **SUPRAPLAST S.A.**, TIENE EXISTENCIA LEGAL

VIGENTE EN SU PAÍS DE DOMILICIO LUXEMBURGO. POR LO DECLARADO, NO EXISTEN EMPEDIMIENTOS PARA ACTUALIZAR EL REGISTRO DE SOCIEDADES EN LA SUPERINTENDENCIA DE COMPAÑÍAS DE QUITO-ECUADOR. USTED, SEÑORA NOTARIA, SE SERVIRÁ AGREGAR LAS DEMÁS FORMALIDADES DE ESTILO PARA LA COMPLETA VALIDEZ DE ESTE DOCUMENTO. HASTA AQUÍ LA MINUTA QUE JUNTO CON LOS DOCUMENTOS ANEXOS Y HABILITANTES QUE SE INCORPORAN, QUEDA ELEVADA A ESCRITURA PUBLICA CON TODO EL VALOR LEGAL, Y QUE, EL COMPARECIENTE ACEPTA EN TODAS Y CADA UNA DE SUS PARTES, MINUTA QUE ESTA FIRMADA POR LA ABOGADA TANIA IRIGOYEN ARBOLEDA, AFILIADA AL FORO DE ABOGADOS DEL CONSEJO DE LA JUDICATURA, BAJO EL NUMERO DIECISIETE GUION DOS MIL CATORCE GUION TRESCIENTOS QUINCE, PARA LA CELEBRACIÓN DE LA PRESENTE ESCRITURA, SE OBSERVARON LOS PRECEPTOS Y REQUISITOS PREVISTOS EN LA LEY NOTARIAL; Y, LEIDA QUE LE FUE AL COMPARECIENTE POR MI LA NOTARIA, SE RATIFICA Y FIRMA CONMIGO EN UNIDAD DE ACTO QUEDANDO INCORPORADA EN EL PROTOCOLO DE ESTA NOTARIA, DE TODO CUANTO DOY FE.-

JOSÉ RAFAEL BUSTAMANTE CRESPO
C.C.:
C.V:

NOTARIA TRIGESIMA SEGUNDA
Dra. Gabriela Cadena Loza

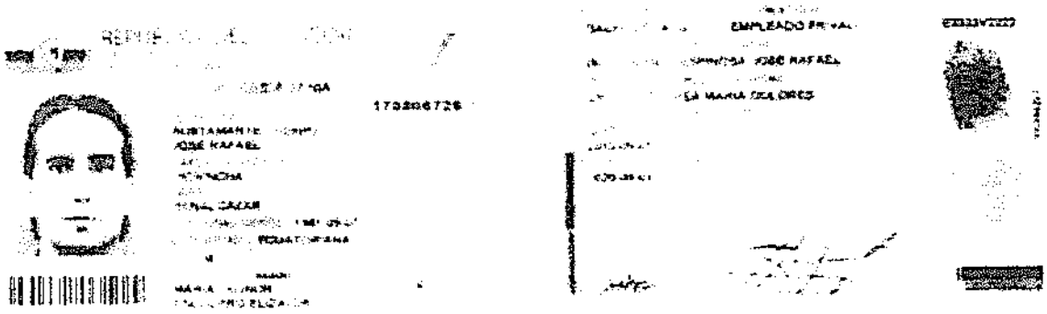

023

023 - 0188 1708067267

NÚMERO DE CERTIFICADO CÉDULA

BUSTAMANTE CRESPO JOSE RAFAEL

PICHINCHA
PROVINCIA

QUITO
CANTÓN

CIRCUNSCRIPCIÓN 1

JIPIJAPA
PARROQUIA

1
ZONA

f.) PRESIDENTA/E DE LA JUNTA

NOTARÍA TRIGÉSIMA SEGUNDA DEL CANTÓN QUITO

DRA. GABRIELA CADENA LOZA
NOTARIA TRIGÉSIMA SEGUNDA DEL CANTÓN QUITO

REPÚBLICA DEL ECUADOR
Dirección General de Registro Civil, Identificación y Cedulación

Dirección General de Registro Civil, Identificación y Cedulación

Notaría 32
Dra. Gabriela Cadena

CERTIFICADO DIGITAL DE DATOS DE IDENTIDAD

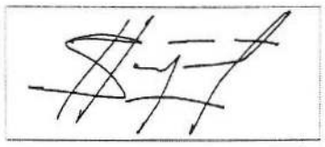

Número único de identificación: 1708067267

Nombres del ciudadano: BUSTAMANTE CRESPO JOSE RAFAEL

Condición del cedulado: CIUDADANO

Lugar de nacimiento: ECUADOR/PICHINCHA/QUITO/BENALCAZAR

Fecha de nacimiento: 7 DE SEPTIEMBRE DE 1981

Nacionalidad: ECUATORIANA

Sexo: HOMBRE

Instrucción: BACHILLERATO

Profesión: EMPLEADO PRIVADO

Estado Civil: CASADO

Cónyuge: ESCUDERO ELIZALDE MARIA LEONOR

Fecha de Matrimonio: 28 DE AGOSTO DE 2010

Nombres del padre: BUSTAMANTE ESPINOSA JOSE RAFAEL

Nombres de la madre: CRESPO CORREA MARIA DOLORES

Fecha de expedición: 1 DE SEPTIEMBRE DE 2010

Información certificada a la fecha: 3 DE FEBRERO DE 2017
Emisor: MARIA GABRIELA CADENA LOZA - PICHINCHA-QUITO-NT 32 - PICHINCHA - QUITO

N° de certificado: 179-006-70335

179-006-70335

Firma válida
Digitally signed by JORGE OSWALDO TROYA FUERTES
Date: 2017.02.03 10:10:30 ECT
Reason: Firma Electrónica
Location: Ecuador

Ing. Jorge Troya Fuertes
Director General del Registro Civil, Identificación y Cedulación
Documento firmado electrónicamente

Vigencia: 1 mes o 1 validación desde la fecha de emisión. Cumplido el plazo o número de verificaciones solicite un nuevo certificado.

Yo, María Emilia Muñoz Hidalgo, conocedora del idioma inglés y conforme lo faculta el artículo 24 de la Ley de Modernización *del Estado, Privatizaciones y Prestación de* Servicios Públicos por parte de la Iniciativa Privada, publicada en el Registro Oficial No. 349 de 31 de diciembre de 1983, procedo a traducir al idioma castellano en diez (10) fojas útiles, el documento que contiene el Acta de Junta de *Directorio de la Compañía Coveris* S.A. y el Poder Especial otorgado a José Rafael Bustamante Crespo por la misma para que sea su Apoderado en la República del Ecuador conforme lo establece el art. 6 de la Ley de Compañías, con fecha 11 de febrero de 2016

Firma

(MARIA EMILIA MUÑOZ HIDALGO)

(171618228-0)

Notaría 32
Dra. Gabriela Caden...

CONSEJO DE LA JUDICATURA

Factura: 002-001-000011515

20161701032D00578

DILIGENCIA DE RECONOCIMIENTO DE FIRMAS N° 20161701032D00578

Ante mí, NOTARIO(A) MARIA GABRIELA CADENA LOZA de la NOTARÍA TRIGÉSIMA SEGUNDA , comparece(n) MARIA EMILIA MUÑOZ HIDALGO SOLTERO(A), mayor de edad, domiciliado(a) en QUITO, portador(a) de CÉDULA 1716182280, POR SUS PROPIOS DERECHOS en calidad de PETICIONARIO(A), quien(es) declara(n) que la(s) firma(s) constante(s) en el documento que antecede , es(son) suya(s), la(s) misma(s) que usa(n) en todos sus actos públicos y privados, siendo en consecuencia auténtica(s), para constancia firma(n) conmigo en unidad de acto, de todo lo cual doy fe. La presente diligencia se realiza en ejercicio de la atribución que me confiere el numeral noveno del artículo dieciocho de la Ley Notarial -. El presente reconocimiento no se refiere al contenido del documento que antecede, sobre cuyo texto esta Notaria, no asume responsabilidad alguna. – Se archiva copia. QUITO, a 17 DE FEBRERO DEL 2016, (13:31).

MARIA EMILIA MUÑOZ HIDALGO
CÉDULA: 1716182280

NOTARIO(A) MARIA GABRIELA CADENA LOZA
NOTARÍA TRIGÉSIMA SEGUNDA DEL CANTÓN QUITO

REPÚBLICA DEL ECUADOR

171618228-0

CIUDADANIA

MUÑOZ HIDALGO
MARIA EMILIA

PICHINCHA
QUITO
BENALCAZAR

1964-03-09

ECUATORIANA

SOLTERO

BACHIL ERATO ESTUDIANTE A1333A1222

MUÑOZ SANCHEZ GONZALO A

HIDALGO E SANDRA V DE LAS M

QUITO
2016-11-03

2025-11-03

REPÚBLICA DEL ECUADOR

NOTARIA TRIGESIMA SEGUNDA DEL CANTÓN QUITO

DILIGENCIA N° 2016-17-01-33-D

FACTURA N°

Razón: En virtud de la facultad prevista en el numeral quinto del artículo dieciocho de la Ley Notaria, doy fe y certifico que el presente es fotocopia del documento que exhibido se devolvió al interesado y que será de ... fija si ... es

17 FEB 2016

Notaría 32
Dra. Gabriela Cadena

ESTE PODER es otorgado el 11 de Febrero del 2016.

POR: Coveris S.A., una compañía debidamente organizada bajo las leyes de Luxemburgo (la "Compañía"), cuya oficina registrada es en 1B, Heienhaff in L-1736 Senningerberg, Gran Ducado de Luxemburgo, con R.C.S. B 1799226

ANTECEDENTES:

CONSIDERANDO, que de conformidad con las Reformas al Artículo 6 de la Ley de Compañías de Ecuador, las compañías extranjeras, cuyos capitales sociales estuvieren representados únicamente por acciones o participaciones nominativas, que tuvieren acciones o participaciones en compañías ecuatorianas, pero que no ejercieren ninguna otra actividad empresarial en el país, ni habitual ni ocasionalmente, no serán consideradas como establecimientos permanentes en el país ni estarán obligadas a establecerse en el Ecuador con arreglo a lo dispuesto en la Sección XIII de la presente Ley, ni a inscribirse en el Registro Único de Contribuyentes ni a presentar declaraciones de impuesto a la renta, pero deberán tener en la República el apoderado o representante referido en el inciso primero de este artículo, el que por ningún motivo será personalmente responsable de las obligaciones de la compañía extranjera antes mencionada. El poder del representante antedicho no deberá ni inscribirse ni publicarse por la prensa, pero sí deberá ser conocido por la compañía ecuatoriana en que la sociedad extranjera fuere socia o accionista.

CONSIDERANDO, que La Compañía es accionista de la compañía ecuatoriana denominada SUPRAPLAST S.A.:

PODER:

En ejercicio de las facultades previstas en los Estatutos de la Compañía, y a fin de dar cumplimiento a los requerimientos corporativos que han sido referidos en la cláusula antecedente de este instrumento, la COMPAÑÍA mediante este documento designa a:

THIS POWER OF ATTORNEY is made the 11th day of February, 2016.

BY: Coveris S.A., a company duly organized under the laws of Luxembourg (the "Company"), whose registered office is located at 1B, Heienhaff in L-1736 Senningerberg, Grand Duchy of Luxembourg, with R.C.S. B 1799226

NOW THESE PRESENTS WITNESS AS FOLLOWS:

WHEREAS, according to the Amendments to Article 6 of the Ecuadorian Companies Act, foreign companies with their capital stock represented solely by registered shares or equity interests, that have shares or equity interests in Ecuadorian companies, but do not engage in any other business activity in the country, whether ordinarily or occasionally, shall not be regarded as permanent establishments in the country and shall not be obligated to become established in Ecuador pursuant to Section XIII of the Companies Acts or to be registered in the Taxpayers Register or to file income tax declarations. They shall, however, have in the country an attorney-in-fact or representative, as referred to in the first paragraph of this article, who under no circumstances shall be personally liable for the foreign company's obligations. The power of attorney for the representative need not be recorded or published in the press, but must be known to the Ecuadorian company in which the foreign company is a partner or shareholder.

WHEREAS, the Company is a shareholder in the Ecuadorian company named SUPRAPLAST S.A.:

NOW THEREFORE,

In the exercise of the powers established in the Bylaws of the Company, and in order to comply with the company requirements referred to in the preceding clause hereof, the COMPANY hereby appoints:

Legalización de la firma de

LAURA SPITONI

Este 11 de Febrero 2016

SELLO

FIRMA ILEGIBLE

Notaría 32
Dra. Gabriela Cadena

SELLO	EL GOBIERNO EL GRAN DUCADO DE LUXEMBURGO Ministerio de Relaciones Exteriores y europeas

APOSTILLA

(Convención de la Haya de 5 de octubre 1961)

1.- País Gran Ducado de Luxemburgo
El presente documento público
2.- ha sido firmado por HOLTZ, Anja
3.- actuando en calidad de Notaria
4.- contiene el sello/timbre de Oficina Notarial

CERTIFICADO
5.- en Luxemburgo **6.-** el viernes 12 de febrero de 2016
7.- por el Ministro de Relaciones Exteriores y europeas
8.- bajo no. **V-20160212-145700**
9.- Sello/Estampa: **10.- Firma:**

SELLO _____firma ilegible_____
Mario Wiesen, Asistente de la Oficina de Pasaportes, Visas y Legalizaciones

NOTARIA TRIGESIMA SEGUNDA DEL CANTON QUITO
DILIGENCIA Nº 2016-17-01-32-D .....
FACTURA Nº .....
Razón: En virtud de la facultad prevista en el numeral quinto del artículo dieciocho de la Ley Notaria, doy fe y certifico que el presente es fotocopia del documento que exhibido se devolvió al interesado y que para de ..... hoja (s) útil (es).
Quito, 17 FEB 2016
DRA. GABRIELA CADENA LOZA
NOTARIA TRIGESIMA SEGUNDA DEL CANTON QUITO

NOTARÍA TRIGÉSIMA SEGUNDA DEL CANTÓN QUITO

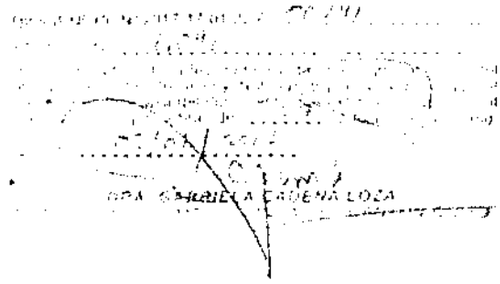

DRA. GABRIELA CADENA LOZA

Notaría 32
Dra. Gabriela Cadena

Yo, Maria Emilia Muñoz Hidalgo, conocedora del idioma inglés y francés conforme lo faculta el artículo 24 de la Ley de Modernización del Estado, Privatizaciones y Prestación de Servicios Públicos por parte de la Iniciativa Privada, publicada en el Registro Oficial No. 349 de 31 de diciembre de 1983, procedo a traducir al idioma castellano en diez (10) fojas útiles, el documento que contiene el Certificado de Existencia Legal, la lista de los Miembros del Directorio y el Certificado de no tener ninguna sentencia judicial en contra, de la compañía Coveris S.A con fecha 1 de febrero de 2016.

Firma

(MARIA EMILIA MUÑOZ HIDALGO)

(171618228-0)

Notaría 32

CONSEJO DE LA JUDICATURA

Factura: 002-001-000011438

20161701032D00543

DILIGENCIA DE RECONOCIMIENTO DE FIRMAS N° 20161701032D00543

Ante mí, NOTARIO(A) MARIA GABRIELA CADENA LOZA de la NOTARÍA TRIGÉSIMA SEGUNDA , comparece(n) MARIA EMILIA MUÑOZ HIDALGO SOLTERO(A), mayor de edad, domiciliado(a) en QUITO, portador(a) de CÉDULA 1716182280, POR SUS PROPIOS DERECHOS en calidad de TRADUCTOR(A), quien(es) declara(n) que la(s) firma(s) constante(s) en el documento que antecede , es(son) suya(s), la(s) misma(s) que usa(n) en todos sus actos públicos y privados, siendo en consecuencia auténtica(s), para constancia firma(n) conmigo en unidad de acto, de todo lo cual doy fe. La presente diligencia se realiza en ejercicio de la atribución que me confiere el numeral noveno del artículo dieciocho de la Ley Notarial -. El presente reconocimiento no se refiere al contenido del documento que antecede, sobre cuyo texto esta Notaria, no asume responsabilidad alguna. – Se archiva copia. QUITO, a 16 DE FEBRERO DEL 2016, (9:26).

MARIA EMILIA MUÑOZ HIDALGO
CÉDULA: 1716182280

NOTARIO(A) MARIA GABRIELA CADENA LOZA
NOTARÍA TRIGÉSIMA SEGUNDA DEL CANTÓN QUITO

Notaría 32
Dra. Gabriela Cadena
Notaría 32

REPÚBLICA DEL ECUADOR
DIRECCIÓN GENERAL DE REGISTRO CIVIL, IDENTIFICACIÓN Y CEDULACIÓN

171618228-0

CIUDADANÍA
MUÑOZ HIDALGO
MARIA EMILIA
PICHINCHA
QUITO
SENALCAZAR
1994-03-29
ECUATORIANA
F
SOLTERO

BACHILLERATO ESTUDIANTE A1333A1222

MUÑOZ SANCHEZ GONZALO A

HIDALGO E SANDRA V DE LAS M

QUITO
2015-11-06
2020-11-06

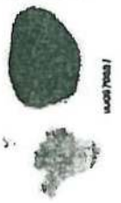

3954659

NOTARÍA TRIGÉSIMA SEGUNDA DEL CANTÓN QUITO

DILIGENCIA Nº 2016-17-01-32-D .....

FACTURA Nº .....

Razón: En virtud de la facultad prevista en el numeral quinto del artículo dieciocho de la Ley Notarial doy fe y certifico que el presente es fotocopia del documento que exhibido se devolvió al interesado y que obra de ..... hoja (s) útil (es).

Quito, ...

DRA. GABRIELA CADENA LOZA
NOTARIA TRIGÉSIMA SEGUNDA DEL CANTÓN QUITO

eurotraduc
sociedad de traducción

TRADUCCIÓN CERTIFICADA

EL ORGINAL Y LA TRADUCCIÓN CONTIENEN EL MISMO NÚMERO
800243

El firmante Luc PETRY, traductor registrado bajo juramento en la Corte Superior de Justicia de y en Luxemburgo, por medio de la presente certifica haber verificado la presente traducción con un traductor francés –inglés.

Eurotraduc no será responsable por algún error en la traducción de documentos que estén escritos a mano, que no sean claros para leer, erróneos o incompletos.

La traducción de diplomas no representan un equivalente bajo ninguna circunstancia su traducción deberá ser solicitada por las autoridades del país que lo otorgaron. Eurotraduc niega cualquier tipo de responsabilidad relacionada a la exactitud de los diplomas

SELLO

SELLO

1, rue Louvigny
L-1946 Luxemourgo
www.eurotraduc.lu

tel.: +352 47 46 76
fax: +352 46 19 20
info@eurotraduc.lu

BCEELULL
BILLLULL
CELLLULL

LU11 0019 1000 3336 0000
LU22 0021 1016 8440 0000
LU34 0141 3339 9120 0000

TVA LU 11020725
R.C. Luxemburgo B 127
Matrícula 1975 2401 75

Notaría 32
Dra. Gabriela

REGISTRO MERCANTIL
DE LUXEMBURGO

DOCUMENTO ESTABLECIDO PREVIAMENTE CON FIRMA ELECTRÓNICA

El presente documento es establecido electrónicamente y firmado por el director del Registro Mercantil de Luxemburgo con el propósito de garantizar la autenticidad del origen e integridad de la información que contiene el mismo respecto al registro o a los documentos ingresados en el Registro Mercantil.

Michel Mathias
G. KILL (*información referida, dada en Inglés hasta la fecha: 28 Enero 2016*)

(*) Extracto del registro: para detalles adicionales refiérase al expediente.

Copia auténtica del extracto [1]

Luxemburgo, 28 Enero 2016

El Director, Registro Mercantil de Luxemburgo [2]

[1] En aplicación del Artículo 21 párrafo 2 de la ley de 19 de Diciembre de 2002 sobre el Registro Mercantil así como la contabilidad y cuentas anuales de compañías y Artículo 21 del Reglamento del Gran Ducado de 23 de Enero de 2003 decretando la aplicación de la ley del 19 de Diciembre de 2002, el presente extracto muestra al menos la situación actualizada de los datos comunicados al Registro Mercantil hasta tres días antes a la fecha de emitido dicho extracto. Si alguna modificación haya sido notificada en este tiempo al Registro Mercantil, puede ser que no haya sido tomada en cuenta al momento de ser emitido este extracto.

[2] El presente extracto ha sido establecido electrónicamente y firmado.
El Director del Registro Mercantil garantiza la autenticidad del origen y la integridad de los datos registrados en el presente extracto en relación a aquellos registrados en el Registro Mercantil solo si dicho extracto incluye una firma electrónica emitida por el Director del Registro Mercantil.

eurotraduc
sociedad de traducción

TRADUCCIÓN CERTIFICADA

EL ORGINAL Y LA TRADUCCIÓN CONTIENEN EL MISMO NÚMERO
800243

El firmante Luc PETRY, traductor registrado bajo juramento en la Corte Superior de Justicia de y en Luxemburgo, por medio de la presente certifica haber verificado la presente traducción con un traductor francés –inglés.

Eurotraduc no será responsable por algún error en la traducción de documentos que estén escritos a mano, que no sean claros para leer, erróneos o incompletos.

La traducción de diplomas no representan un equivalente bajo ninguna circunstancia, su traducción deberá ser solicitada por las autoridades del país que lo otorgaron. Eurotraduc niega cualquier tipo de responsabilidad relacionada a la exactitud de los diplomas.

SELLO

SELLO

1, rue Louvigny
L-1946 Luxemburgo
www.eurotraduc.lu

teL.: +352 47 46 76
fax: +352 46 19 20
info@eurotraduc.lu

BCEELULL
BILLLULL
CELLLULL

LU11 0019 1000 3336 0000
LU22 0021 1016 8440 0000
LU34 0141 3339 9120 0000

TVA LU 11020725
R.C. Luxemburgo B 1274
Matrícula 1975 2401 75

REGISTRO MERCANTIL
DE LUXEMBURGO

DOCUMENTO ESTABLECIDO PREVIAMENTE CON FIRMA ELECTRÓNICA

El *presente documento* es establecido electrónicamente y firmado por el director del Registro Mercantil de Luxemburgo con el propósito de garantizar la autenticidad del origen e integridad de la información que contiene el mismo respecto *al registro o a los documentos* ingresados en el Registro Mercantil.

Michel Mathias

G. KILL (*información referida, dada en Inglés hasta la fecha: 28 Enero 2016*)

Notaría 321
Dra. Gabriela Cadena

REGISTRO MERCANTIL
DE LUXEMBURGO

Luxemburgo, 28 de Enero 2016

Ref.: 16/56068
Situación al 27 de Enero 2016

Certificado de no registrar una sentencia judicial

(Artículo 21 del Reglamento del Gran Ducado de 23 de enero de 2003, posteriormente modificado, mediante Decreto Ejecutivo aplicando la ley del 19 de Diciembre 2002, posteriormente modificado, sobre el Registro Mercantil de Luxemburgo así como sobre la contabilidad corporativa y las cuentas anuales)

\- - - - - - - - - - - - - - - - - - - -

Estimado Sra, Sr,

Por la presente certificamos que al 27 de enero de 2016 no se ha registrado ninguna sentencia judicial con el Registro Mercantil de Luxemburgo en aplicación de los Artículos 13, numerales 2 y 11 al 13, y 14, de la enmendada ley de 19 de Diciembre de 2002 en el Registro Mercantil de Luxemburgo así como en la contabilidad de la empresa y sus cuentas anuales, en virtual de lo cual entidad que consta más abajo podría ser realizar cualquier procedimiento legal que desee:

Nombre de la compañía:	Coveris S.A.
Número de Registro:	B 179226
Forma jurídica:	Sociedad anónima
Domicilio Social:	1B, Heienhaff L-1736 Senningerberg

El presente certificado fue emitido para dichos propósitos en concordancia con la ley.

El Director, Registro Mercantil de Luxemburgo [1]

[1] El presente extracto ha sido electrónicamente establecido y firmado.

El Director del Registro Mercantil garantiza la autenticidad del origen y de la integridad de los datos registrados en el presente extracto en relación a los registrados en el Registro Mercantil, únicamente si el presente extracto contiene una firma electrónica emitida por el Director del Registro Mercantil.

REGISTRO MERCANTIL DE LUXEMBURGO

Ley de 19 de Diciembre 2002, posteriormente modificado, sobre el Registro Mercantil de Luxemburgo así como sobre la contabilidad corporativa y cuantas anuales (de aquí en adelante "Ley de 2002").

Artículo 13. Los siguientes asimismo deberán ser inscritos en el Registro Mercantil de Luxemburgo en forma de extractos:
1) El contrato de matrimonio y cualquier cambio que se lleve a cabo en el régimen de la sociedad sobre los derechos patrimoniales de la persona natural comerciante;
2) La sentencia irrevocable contemplada en el Artículo 223 del Código Civil prohibiendo al cónyuge ejercer el comercio como una profesión o en la industria de naturaleza comercial, así como la oposición por parte de un cónyuge en concordancia con el numeral 4 del Artículo 223 del Código Civil y la decisión aprobada de esa oposición por el Presidente de la junta en los procedimientos sumarios;
3) Cualquier sentencia judicial sobre una persona natural comerciante y que conlleve la apertura de una guardianía o fideicomiso, cualquier sentencia judicial irrevocable ordenando la reivindicación de dichas medidas; cualquier sentencia judicial que pronuncie el divorcio, la separación total de los vínculos matrimoniales o en etapas; y aquellos en donde se admita una garantía en una trasferencia;
4) Cualquier orden de adjudicación, homologación o liquidación por parte de la parte en quiebra;
5) Cualquier juzgamiento de homologación y decreto, y aquellos sobre la cancelación o establecimiento de la liquidación;
6) Cualquier decreto que determine la no-quiebra o pronunciamiento del pago en tregua o la cancelación del mismo;
7) Cualquier sentencia sobre administración controlada;
8) (Ley de 20 de Abril 2009) Cualquier sentencia pronunciando la disolución, ordenando la liquidación de una compañía, de un grupo económico de interés, de un grupo económico de interés europeo, y otras entidades legales debidamente registradas que cuenten con un liquidador nombrado;
9) Cualquier sentencia que pronuncie la clausura de un establecimiento de una corporación extranjera en el Gran Ducado de Luxemburgo;
10) Cualquier sentencia que pronuncie una interdicción según el Artículo 444-1 del Código de Comercio;
11) Cualquier decisión que conlleve el nombramiento de un Director provisional;

12) (Ley de 20 de Abril 2009) cualquier decisión de liquidación voluntaria;

13) (Ley de 20 de Abril 2009) cualquier sentencia emitida por una autoridad extranjera en temas de quiebra, liquidaciones o procesos similares en virtud al Reglamento EC 1346/200 del Cónsul con fecha 29 de Mayo 2000 correspondientes a procesos de insolvencia.

Artículo 14. (Ley de 20 Abril 2009) Los registros establecidos en el Artículo 14 deberán ser inscritos con las siguientes diligencias:
a) Escritura pública notarial en el caso estipulado en el punto 1);
b) Los respectivos registros de la corte en los casos estipulados del 2) al 11);
c) La persona que sido nombradas como liquidador en el caso estipulado en el punto 12);
d) Los fideicomisarios o cualquier otra autoridad autorizada en el caso estipulado en el punto 13);
e) Los registros deberán constar con los apellidos, nombres, fecha y lugar de nacimiento, en el caso de las personas jurídicas, la denominación social de los guardadores, liquidadores, fideicomisarios, comisionaros de la administración controlada, liquidadores y curadores, así como el alcance de sus competencias.

Notaría 32
Dra. Gabriela Cadena

EL GOBIERNO DEL GRAN DUCADO DE LUXEMBURGO
Ministerio de Asuntos Extranjeros y europeos

APOSTILLA

(Convención de la Haya de 5 de octubre 1961)

1. País: Gran Ducado de Luxemburgo
   El presente acto público
2. Ha sido firmado por PETRY, Luc
3. actuando en calidad de Traductor
4. contiene el sello de Traductores Expertos
5. en Luxemburgo 6. el LUNES 1 FEBRERO 2016
7. Por el Ministerio de Relaciones Exteriores y europeos
8. Bajo No. V-20160201-150646
9. Sello/estampa 10.Firma

SELLO FIRMA ILEGIBLE

Mario Wiesen, encargado del Departamento de
Pasaportes, Visas y Legalizaciones.

Registre de Commerce
et des Sociétés
Luxembourg

EXTRAIT

Coveris S.A.

Numéro d'immatriculation : B 179226
Date d'immatriculation / d'inscription : 06/08/2013

Dénomination(s) ou raison(s) sociale(s) :
Coveris S.A.

Forme juridique : Société anonyme

Siège social :
1B, Heienhaff
L - 1736 Senningerberg

Indication de l'objet social : Article 2. La Société peut réaliser toutes les opérations se rapportant directement ou indirectement à la prise de participations sous quelque forme que ce soit, dans toute entreprise, ainsi que l'administration, la gestion, le contrôle et le développement de ces participations. La Société pourra *notamment employer ses fonds à la création*, à la gestion, à la mise en valeur et à la liquidation d'un portefeuille se composant de tous titres et droits de propriété intellectuelle de toute origine, participer à la création, au développement et au contrôle de toute entreprise. Elle pourra également acquérir par voie d'apport, de *souscription, de prise ferme ou d'option* d'achat et de toute autre manière, tous titres et droits de propriété intellectuelle, les faire mettre en valeur et les réaliser par voie de vente, de cession, d'échange ou autrement. La Société peut (par voie de prêts, avances, cautionnement, sûretés ou autres) accorder tout concours aux *sociétés ou entités dans lesquelles elle détient* une participation, ou bien qui font partie du groupe de sociétés auquel appartient la Société (notamment par exemple ses actionnaires ou filiales). En général, la Société pourra également réaliser toute opération financière, commerciale, industrielle, mobilière ou immobilière, et prendre *toutes les mesures pour sauvegarder* ses droits et faire toutes (*)

Capital social / fonds social :

Montant : 31.000 EUR

Etat de libération: Entièrement libéré

Date de constitution : 04/07/2013

Durée :
Illimitée

Exercice social :
Par exception, l'exercice social ayant *débuté en date du 04/07/2013 se terminera en date* du 31/12/2013.
Du: 01/01 au: 31/12

Adresse postale: L-2961 Luxembourg Tél (+352) 26 428-1 Fax (+352) 26 42 85 55 www.rcsl.lu
Siège administratif Pierre Werner 13, rue Erasme L-1468 Luxembourg

Notaria 32
Dra. Gabriela Caceres

Administrateur(s)/gérant(s) :

Régime de signature statutaire : La Société est engagée en toutes circonstances par la signature conjointe d'un Administrateur de Catégorie A et d'un Administrateur de Catégorie B et par la signature de toute personne à qui des pouvoirs spéciaux pour des affaires déterminées ont été délégués par le conseil d'administration.

Organe : conseil d'administration

Nom : Gatto Prénom(s) : Stéphane
Fonction : Administrateur de catégorie B
Adresse privée ou professionnelle de la personne physique :
5, rue Guillaume Kroll, L - 1882 Luxembourg
Durée du mandat : Déterminée Date de nomination : 28/05/2015
Jusqu'à l'assemblée générale qui se tiendra en l'année : 2016

Organe : Conseil d'administration

Nom : Spitoni Prénom(s) : Laura
Fonction : administrateur de catégorie B
Adresse privée ou professionnelle de la personne physique :
18, Heienhaff, L - 1736 Senningerberg
Durée du mandat : Déterminée Date de nomination : 28/05/2015
Jusqu'à l'assemblée générale qui se tiendra en l'année : 2016

Nom : Lyse Prénom(s) : Anita
Fonction : administrateur de catégorie B
Adresse privée ou professionnelle de la personne physique :
5, rue Guillaume kroll, L - 1882 Luxembourg
Durée du mandat : Déterminée Date de nomination : 28/05/2015
Jusqu'à l'assemblée générale qui se tiendra en l'année : 2016

Nom : Mezzanotte Prénom(s) : David
Fonction : Administrateur de catégorie A
Adresse privée ou professionnelle de la personne physique :
5200, Town Center Circle, étage Suite 600, USA - FL-33486 Boca Raton
Durée du mandat : Déterminée Date de nomination : 28/05/2015
Jusqu'à l'assemblée générale qui se tiendra en l'année : 2016

Nom : Masse Prénom(s) : Gary
Fonction : administrateur de catégorie A
Adresse privée ou professionnelle de la personne physique :
8600, W. Bryn Mawr Avenue, étage Suite 800N, USA - IL 60631 Chicago
Durée du mandat : Déterminée Date de nomination : 28/05/2015
Jusqu'à l'assemblée générale qui se tiendra en l'année : 2016

Nom : Alger Prénom(s) : Mike
Fonction : Administrateur de catégorie A
Adresse privée ou professionnelle de la personne physique :
8600, West Bryn Mawr Avenue, étage Suite 800N, USA - IL 60632 Chicago
Durée du mandat : Déterminée Date de nomination : 23/10/2015
Jusqu'à l'assemblée générale qui se tiendra en l'année : 2016

Personne(s) chargée(s) du contrôle des comptes:

Dénomination ou raison sociale : PricewaterhouseCoopers
Numéro d'immatriculation : B 65477
Fonction : Réviseur d'entreprises agréé
Siège social de la personne morale :
2, rue Gerhard Mercator, L - 2182 Luxembourg
Durée du mandat : Déterminée Date de nomination : 28/05/2015
Jusqu'à l'assemblée générale qui se tiendra en l'année : 2016

(*) *Extrait de l'inscription : Pour le détail prière de se reporter au dossier.*

Pour extrait conforme (1)

Luxembourg, le 28/01/2016

Le gestionnaire du registre de commerce et des sociétés (2)

[1] En application de l'article 21 paragraphe 2 de la loi modifiée du 19 décembre 2002 concernant le registre de commerce et des sociétés ainsi que la comptabilité et les comptes annuels des entreprises et l'article 21 du règlement grand-ducal modifié du 23 janvier 2003 portant exécution de la loi du 19 décembre 2002, le présent extrait reprend au moins la situation à jour des données communiquées au registre de commerce et des sociétés jusqu'à trois jours avant la date d'émission dudit extrait. Si une modification a été notifiée au registre de commerce et des sociétés entre temps, il se peut qu'elle n'ait pas été prise en compte lors de l'émission de l'extrait.

[2] Le présent extrait est établi et signé électroniquement.
Le gestionnaire du registre de commerce et des sociétés ne garantit l'authenticité de l'origine et l'intégrité des informations contenues sur le présent extrait par rapport aux informations inscrites au registre de commerce et des sociétés que si le présent extrait comporte une signature électronique émise par le gestionnaire du registre de commerce et des sociétés.

LUXEMBOURG
TRADE & COMPANIES
REGISTER

DOCUMENT WITH ADVANCE ELECTRONIC SIGNATURE AFFIXED

The present document is electronically established and signed by the manager of the Luxembourg Trade and Companies Register for the purpose of guaranteeing the authenticity of the origin and the integrity of the information it contains with regard to the records or to the documents filed with the Trade and Companies Register.

Michel Mathias
G. KILL *(information thereto, given in English inclusive of date: 28 January 2016)*

LUXEMBOURG
TRADE & COMPANIES
REGISTER

ABSTRACT

Coveris S.A.

Registration n° B 179226
Registration date: 6 August 2013

Company name(s):
Coveris S.A.

Legal form: a joint stock company (i.e., a *société anonyme*)

Registered Office:
1B, Heienhaff in L-1736 Senningerberg

Corporate Purpose: Article 2. The Company may carry out all and any operations directly or indirectly relating to the taking of participating interests in any form whatsoever in any enterprise, as well as the administration, management, control and development of such participating interests. The Company may in particular use its funds in the creation, management, turning to account and liquidation of a portfolio made up of all and any securities and patents of any origin, and take part in the setting up, development and control of any enterprise. It may in particular acquire by way of contribution, subscription, firm purchase or option to purchase or otherwise any securities and intellectual property rights, have them turned to account, and realise them by way of sale, transfer, exchange or otherwise. The Company may grant any support (by way of loans, advances, sureties or otherwise) to companies or entities in which it holds a participation or which are part of the same corporate group as itself (inclusive for example of its shareholders or affiliates). The Company may generally carry out all and any financial, commercial, industrial, movable and real estate operations, and take any measures to safeguard its rights, and carry out all and any (...) (*)

Corporate Capital:

Amount: €31,000.-

Payment: paid up in full

Date of incorporation: 4 July 2013

Duration: unlimited

Financial year: the financial year begun on 4 July 2013 shall exceptionally end on 31st December 2013. From 1st January to 31st December of every calendar year.

Director(s)/Managing Director(s):
Statutory signature regime: towards third parties, the Company shall be bound in all circumstances by the joint signatures of a Class A Managing Director and a Class B Managing Director as well as by the individual signature of any person to whom special powers shall have been delegated for specific affairs by the Board of Directors.

Corporate body: Board of Directors

Last name: GATTO - First name(s): Stéphane
Position: Class B Managing Director
Natural person's private or professional address: 5, rue Guillaume Kroll in L-1882 Luxembourg
Period of office: set – Appointment date: 28 May 2015
Until the General Meeting to be held in 2016

Corporate body: Board of Directors

Last name: SPITONI - First name(s): Laura
Position: Class B Managing Director
Natural person's private or professional address: 1B, Heienhaff in L-1736 Senningerberg
Period of office: set – Appointment date: 28 May 2015
Until the General Meeting to be held in 2016

Last name: LYSE - First name(s): Anita
Position: Class B Managing Director
Natural person's private or professional address: 5, rue Guillaume Kroll in L-1882 Luxembourg
Period of office: set – Appointment date: 28 May 2015
Until the General Meeting to be held in 2016

Last name: MEZZANOTTE - First name(s): David
Position: Class A Managing Director
Natural person's private or professional address: 5200 Town Center Circle, Suite 600 in FL-33486 Boca Raton, USA
Period of office: set – Appointment date: 28 May 2015
Until the General Meeting to be held in 2016

Last name: MASSE - First name(s): Gary
Position: Class A Managing Director
Natural person's private or professional address: 8600 W. Bryn Mawr, Avenue, Suite 800N in IL-60631 Chicago, USA
Period of office: set – Appointment date: 28 May 2015
Until the General Meeting to be held in 2016

Last name: ALGER - First name(s): Mike
Position: Class A Managing Director
Natural person's private or professional address: 8600 W. Bryn Mawr, Avenue, Suite 800N in IL-60631 Chicago, USA
Period of office: set – Appointment date: 23 October 2015
Until the General Meeting to be held in 2016

Person(s) in charge of the supervision of accounts:
Corporate name: Pricewaterhouse Coopers
Registration number: B 65477
Position: chartered independent auditor
Legal person's registered office: 2, rue Gerhard Mercator in L-2182 Luxembourg
Period of office: set – Appointment date: 28 May 2015
Until the General Meeting to be held in 2016

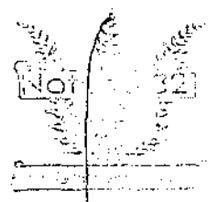

(*) Abstract of record: for additional detail please refer to the dossier.

Certified true abstract [1]

Luxembourg, 28 January 2016

the Manager, Luxembourg Trade and Companies Register [2]

([1]) By application of Article 21 paragraph 2 of the law of 19 December 2002 on the Trade and Companies Register as well as the accounting and annual accounts of companies and Article 21 of the Grand Ducal Regulation of 23 January 2003 decreeing the application of the law of 19 December 2002, the present abstract shows at the least the updated situation of the data communicated to the Trade and Companies Register up to three days prior to the date of issue of the said abstract. If a modification has in the meantime been notified to the Trade and Companies Register, it may be that it was not yet taken into account at the time of issue of the abstract.

([2]) The present abstract is *electronically established and signed.*
The Manager of the Trade and Companies Register guarantees the authenticity of the origin and the integrity of the data recorded on the present abstract with regard to those recorded at the Trade and Companies Register only if the said present abstract comprises an electronic signature issued by the Manager of the Trade and Companies Register.

Notaria 32
Dra. Gabriela Gaier

LE GOUVERNEMENT
DU GRAND-DUCHÉ DE LUXEMBOURG
Ministère des Affaires étrangères
et européennes

APOSTILLE

(Convention de la Haye du 5 octobre 1961)

1. Pays: Grand-Duché de Luxembourg
   Le présent acte public
2. a été signé par — PETRY, Luc
3. agissant en qualité de — Traducteur
4. est revêtu du sceau/timbre de — Traducteurs
   Attesté
5. à Luxembourg — 6. le LUNDI 01 FÉVRIER 2016
7. par Ministère des Affaires étrangères et européennes
8. sous no. — V-20160201-150647
9. Sceau / timbre — 10. Signature

Mario Wiesen, Préposé du Bureau des Passeports, Visas et Légalisations

EL GOBIERNO DEL GRAN DUCADO DE LUXEMBURGO
Ministerio de Asuntos Extranjeros y europeos

APOSTILLA

(Convención de la Haya de 5 de octubre 1961)

1. País: Gran Ducado de Luxemburgo
   El presente acto público
2. Ha sido firmado por PETRY, Luc
3. actuando en calidad de Traductor
4. contiene el sello de Traductores Expertos
5. en Luxemburgo 6. el LUNES 1 FEBRERO 2016
7. Por el Ministerio de Relaciones Exteriores y europeos
8. Bajo No. V-20160201-150647
9. Sello/estampa 10. Firma

SELLO FIRMA ILEGIBLE

Mario Wiesen, encargado del Departamento de
Pasaportes, Visas y Legalizaciones.

Notaria 32
Dra. Gabriela Z.

eurotraduc
société de traduction

CERTIFIED TRANSLATION

THE ORIGINAL AND THE TRANSLATION BEAR THE SAME NUMBER:
800243

The undersigned Luc PETRY, sworn translator registered with the Higher Court of Justice of and in Luxembourg, hereby certifies having verified the present translation with a French - English translator.

Page 1 of 7.
01/02/2016

Eurotraduc may not be held liable for translation errors resulting from documents that are handwritten, not easily legible, erroneous or incomplete.

A translation of diplomas does not in any event represent an equivalence, which must be requested from the authorities of the country having awarded them. Eurotraduc declines any responsibility regarding the exactness of diploma titles.

eurotraduc
société de traduction
1, rue Louvigny
L-1946 Luxembourg
Tél.: 47 46 76
Fax: 46 19 20
info@eurotraduc.lu

Luc PETRY
Traducteur - Interprète
assermenté
à la Cour Supérieure de Justice
Luxembourg

Registre de Commerce
et des Sociétés
Luxembourg

R C S

Document muni d'une signature électronique avancée

Le présent document est établi électroniquement et est muni d'une signature électronique avancée par le gestionnaire du registre de commerce et des sociétés de manière à garantir l'authenticité de l'origine et l'intégrité des informations contenues sur ce document par rapport aux informations inscrites ou par rapport aux documents déposés au registre de commerce et des sociétés.

Michel Mathias
G. KILL

Digitally signed by Michel Mathias G. KILL
DN: c=LU, l=LU, o=RCSL G.I.E., ou=C24, cn=Michel Mathias G. KILL, sn=KILL, givenName=Michel Mathias G., serialNumber=1010037715C0005626556, email=michel.kill@rcsl.lu, title=Professional Person
Date: 2016.01.28 11:02:29 +01'00'

Registre de Commerce
et des Sociétés
Luxembourg

Luxembourg, le 28/01/2016

Réf.: 16/56068
Situation au 27/01/2016

Certificat de non-inscription d'une décision judiciaire

(Article 21 du règlement grand-ducal modifié du 23 janvier 2003 portant exécution de la loi modifiée du 19 décembre 2002 concernant le registre de commerce et des sociétés ainsi que la comptabilité et les comptes annuels des entreprises)

Madame, Monsieur,

Nous attestons par la présente qu'en date du 27/01/2016, aucune décision judiciaire n'est inscrite auprès du registre de commerce et des sociétés, en application des articles 13, points 2 à 11 et 13, et 14 de la loi modifiée du 19 décembre 2002 concernant le registre de commerce et des sociétés ainsi que la comptabilité et les comptes annuels des entreprises, aux termes desquels la personne ci-après serait sujette à l'une des procédures judiciaires y visées :

Dénomination(s) ou raison(s) sociale(s) :	Coveris S.A.
Numéro d'immatriculation :	B179226
Forme juridique :	Société anonyme
Siège social / siège :	18, Heienhaff L - 1736 Senningerberg

Le présent certificat est délivré pour servir et valoir ce que de droit.

Le gestionnaire du registre de commerce et des sociétés (1)

[1] Le présent certificat est établi et signé électroniquement.
Le gestionnaire du registre de commerce et des sociétés ne garantit l'authenticité de l'origine et l'intégrité des informations contenues sur le présent certificat par rapport aux informations inscrites au registre de commerce et des sociétés que si le présent certificat comporte une signature électronique émise par le gestionnaire du registre de commerce et des sociétés.

Loi modifiée du 19 décembre 2002 concernant le registre de commerce et des sociétés ainsi que la comptabilité et les comptes annuels des entreprises (ci-après "la loi de 2002").

Art. 13. Sont également à inscrire au registre de commerce et des sociétés, sous forme d'extraits:

1) le contrat de mariage et les changements apportés au régime matrimonial d'un commerçant personne physique;

2) la décision judiciaire irrévocable prévue à l'article 223 du Code civil interdisant à un époux le droit d'exercer un commerce ou une profession ou industrie de nature commerciale, ainsi que l'opposition faite par un époux conformément à l'article 223, alinéa 4 du Code civil et la décision rendue sur cette opposition par le président siégeant en référé;

3) les décisions judiciaires concernant les commerçants personnes physiques et portant ouverture d'une tutelle ou d'une curatelle, les décisions judiciaires irrévocables ordonnant la maintevée de ces mesures, les décisions judiciaires prononçant le divorce, la séparation de corps ou de biens; celles admettant le débiteur au bénéfice de la cession;

4) les jugements et arrêts déclaratifs de faillite, d'homologation ou de résolution du concordat obtenu par le failli;

5) les jugements et arrêts d'homologation, d'annulation ou de résolution du concordat préventif de la faillite;

6) les arrêts portant réhabilitation du failli ou prononçant un sursis de paiement ou la révocation de ce dernier;

7) les décisions judiciaires concernant la gestion contrôlée;

8) (L. 20 avril 2009) les décisions judiciaires prononçant la dissolution, ordonnant la liquidation d'une société, d'un groupement d'intérêt économique, d'un groupement européen d'intérêt économique et des autres personnes morales immatriculées et portant nomination d'un liquidateur;

9) les décisions judiciaires prononçant la fermeture d'un établissement au Grand-Duché de Luxembourg d'une société étrangère;

10) les décisions judiciaires prononçant une interdiction conformément à l'article 444-1 du Code de commerce;

11) les décisions judiciaires portant nomination d'un administrateur provisoire;

12) (L. 20 avril 2009) les décisions de liquidation volontaire ;

13) (L. 20 avril 2009) les décisions judiciaires émanant d'autorités judiciaires étrangères en matière de faillite, concordat ou autre procédure analogue conformément au règlement (CE) N° 1346/2000 du Conseil du 29 mai 2000 relatif aux procédures d'insolvabilité.

Art. 14. (L. 20 avril 2009) Les inscriptions prévues à l'article 13 sont à faire à la diligence:

a) du notaire instrumentant dans le cas prévu sous 1);

b) des greffiers respectifs dans les cas prévus sous 2) à 11);

c) de l'organe ayant désigné le ou les liquidateurs dans le cas prévu sous 12) ;

d) des syndics ou de toute autorité habilitée dans le cas prévu sous 13).

e) Les inscriptions comprennent les nom, prénoms, date et lieu de naissance, ou, s'il s'agit d'une personne morale, la dénomination ou la raison sociale des tuteurs, curateurs, commissaires à la gestion contrôlée, liquidateurs et syndics ainsi que l'étendue de leurs pouvoirs.

Notaria 32
Dra. Gabriela Cadena

LUXEMBOURG
TRADE & COMPANIES
REGISTER

DOCUMENT WITH ADVANCE ELECTRONIC SIGNATURE AFFIXED

The present document is electronically established and signed by the manager of the Luxembourg Trade and Companies Register for the purpose of guaranteeing the authenticity of the origin and the integrity of the information it contains with regard to the records or to the documents filed with the Trade and Companies Register.

Michel Mathias
G. KILL *(information thereto, given in English inclusive of date: 28 January 2016)*

LUXEMBOURG
TRADE & COMPANIES
REGISTER

Luxembourg, 28 January 2016

Ref.: 16/56068
Situation as at 27 January 2016

Certificate of non-recording of a judicial decision

(Article 21 of the Grand Ducal *Regulation of 23 January 2003*, as subsequently modified, as executive order applying to the law of 19 December 2002, as subsequently modified, bearing on the Luxembourg Trade and Companies Register as well as on corporate accountancy and annual accounts)

Dear Madam, Sir,

We hereby certify that as at 27 January 2016 no judicial decision has been recorded with the Luxembourg Trade and Companies Register in application of Articles 13, items 2 and 11 to 13, and 14 of the amended law of 19 December 2002 on the Luxembourg Trade and Companies Register as well as on corporate accountancy and annual accounts, pursuant to which the entity hereafter would be subject to one of the legal procedures they concern:

Corporate name(s):	Coveris S.A.
Registration number:	B 179226
Legal form:	joint stock company (i.e., a *société anonyme*)
Registered office:	1B, Heienhaff L-1736 Senningerberg

The present certificate is issued for such purposes as at law.

the Manager, Luxembourg Trade and Companies Register (1)

(1) The present abstract is electronically established and signed.
The Manager of the Trade and Companies Register guarantees the authenticity of the origin and the integrity of the data recorded on the present abstract with regard to those recorded at the Trade and Companies Register only if the said present abstract comprises an electronic signature issued by the Manager of the Trade and Companies Register.

Notaria 32
Dra. Gabriela Cadena

LUXEMBOURG
TRADE & COMPANIES
REGISTER

Law of 19 December 2002, as subsequently modified, bearing on the Luxembourg Trade and Companies Register as well as on corporate accountancy and annual accounts (hereafter the "Law of 2002").

Article 13. The following likewise have to be filed with the Luxembourg Trade and Companies Register in the form of abstracts:

1) The marriage contract and any changes brought to the regime of patrimonial property rights of a natural-person tradesman;
2) The irrevocable judicial decision as provided for by Article 223 of the Civil code forbidding a spouse to exercise a trade of a profession or industry of a commercial nature, as well as the opposition filed by a spouse in accordance with indent 4 of Article 223 of the Civil Code and the decision passed regarding such opposition by the President sitting in summary proceedings;
3) Any judicial decisions bearing on natural person tradesmen and entailing the opening of a guardianship or trusteeship, any irrevocable judicial decisions ordering the replevin of such measures; any judicial decisions pronouncing the divorce, the separation from bed and board or of estates; and those admitting the debtor to the benefit of the transfer;
4) Any adjudication orders, homologation or settlement of composition obtained by the bankrupt party;
5) Any homologation judgments and decrees, and those bearing on the cancelling or settlement of the composition;
6) Any decrees of discharge of the bankrupt party or pronouncing a payment respite or the cancellation of the same;
7) Any judicial decisions bearing on supervised management;
8) (Law of 20 April 2009) Any judicial decisions pronouncing the winding up, ordering the liquidation of a company, of an economic-interest group, of an European economic-interest group, and other legal entities duly registered and entailing the appointment of a liquidator;
9) Any judicial decisions pronouncing the closure of an establishment of a foreign corporation in the Grand Duchy of Luxembourg;
10) Any judicial decisions pronouncing an interdiction pursuant to Article 444-1 of the Code of Commerce;
11) Any judicial decisions entailing the appointment of a provisional Director;
12) (Law of 20 April 2009) any voluntary liquidation decisions;
13) (Law of 20 April 2009) Any judicial decisions issued by foreign authorities in matters of bankruptcy, composition or similar procedure pursuant to EC Regulation n° 1346/2000 of the Council dated 29 May 2000 pertaining to insolvency procedures.

Article 14. (Law of 20 April 2009) Those records provided for by Article 13 shall be done at the diligence of:

a) The drawing notary in the case provided for under item 1);
b) The respective court registrars in those cases provided for under items 2) to 11);
c) The body having appointed the one or more liquidators in the case provided for under item 12);
d) The trustees or any other authority authorised in the case provided for under item 13);
e) The records shall comprise the last name, first name(s) and date and place of birth or, in the case of a legal entity, the corporate name of the guardians, liquidators and trustees, supervised management commissioners, liquidators and trustees, as well as the extent of their powers.

LE GOUVERNEMENT
DU GRAND-DUCHÉ DE LUXEMBOURG
Ministère des Affaires étrangères
et européennes

APOSTILLE

(Convention de la Haye du 5 octobre 1961)

1. Pays: Grand-Duché de Luxembourg
   Le présent acte public
2. a été signé par — PETRY, Luc
3. agissant en qualité de — Traducteur
4. est revêtu du sceau/timbre de — Traducteurs
   Attesté
5. à Luxembourg — 6. le LUNDI 01 FÉVRIER 2016
7. par Ministère des Affaires étrangères et européennes
8. sous no. — V-20160201-150646
9. Sceau / timbre — 10. Signature

Mario Wieser, Préposé du Bureau des Passeports, Visas et Légalisations

NOTARIA TRIGÉSIMA SEGUNDA DEL CANTÓN QUITO

DILIGENCIA Nº 2016-17-01-32-D .....

FACTURA Nº .....

Razón: En virtud de la facultad prevista en el numeral quinto del artículo dieciocho de la Ley Notarial, doy fe y certifico que el presente es fotocopia del documento que exhibido se devolvió al interesado y que consta de ..... foja (s) útil (es).

Quito, ...

DRA. GABRIELA CADENA LOZA
NOTARIA TRIGÉSIMA SEGUNDA DEL CANTÓN QUITO

NOTARIA TRIGÉSIMA SEGUNDA DEL CANTÓN QUITO

PROTOCOLO Nº 2016-17-01-32-D .....

FACTURA Nº .....

Razón: En virtud de la facultad prevista en el numeral quinto del artículo dieciocho de la Ley Notarial, doy fe y certifico que el presente es fotocopia del documento que exhibido se devolvió al interesado y que consta de ..... foja (s) útil (es).

Quito, ...

DRA. GABRIELA CADENA LOZA
NOTARIA TRIGÉSIMA SEGUNDA DEL CANTÓN QUITO

TORGÓ ANTE MÍ, Y EN FE DE ELLO CONFIERO, ESTA **PRIMERA** COPIA CERTIFICADA DE LA **ESCRITURA PÚBLICA DE DECLARACIÓN JURAMENTADA** OTORGADA POR **LA COMPAÑÍA COVERIS S.A.; REPRESENTADA POR EL SEÑOR JOSÉ RAFAEL BUSTAMANTE CRESPO.-** DEBIDAMENTE SELLADA Y FIRMADA EN QUITO, A TRES (03)DE FEBRERO DEL AÑO DOS MIL DIECISIETE.- **ST**

NOTARIA TRIGESIMA SEGUNDA
Dra. Gabriela Cadena Loza
QUITO - ECUADOR

NOTARIA 32
QUITO