1187-1

**SEÑOR INTENDENTE DE COMPAÑIAS DE EL ORO.-**

Eco. Rosa Alexandra Coronel Arias, en mi calidad de Gerente General y representante legal **TIAGRICOR CIA. LTDA.**, ante usted con el debido respeto comunico:

Que el socio Ing. Rommel Euvin Coronel Miñan, ha procedido a realizar una donación sin reserva a favor de sus hijos los menores ROMMEL SANTIAGO, MATEO ANDRES y MARTIN SEBASTIAN CORONEL FIGUEROA, de SESENTA participaciones iguales, acumulativas e indivisibles con un valor nominal de Un dólar de los Estados Unidos de América, a cada uno de ellos, de las Ochocientas Ochenta participaciones iguales, acumulativas e indivisibles con un valor nominal de Un dólar de los Estados Unidos de América que tenía en la compañía. Dicha donación se encuentra inscrita en el Libro de Socios y participaciones, de conformidad a lo establecido en los artículos 21 y 113 de la Ley de Compañías.

Adjunto un testimonio de la Escritura Pública mediante la cual se realizó el acto de donación, debidamente marginada e inscrita, conjuntamente con los formularios de declaración de impuestos de Herencias, Legados y Donaciones, para que ordene a quien corresponda actualizar los socios y las participaciones de la compañía.

Cordialmente

Eco. Rosa Coronel Arias
Gerente General
TIAGRICOR CÍA. LTDA.
abogadotmf@hotmail.com
072932366

**Superintendencia de Compañías**
**Machala**

**Visitenos en: www.supercias.gob.ec**

Fecha:
07/JUN/2016 15:35:22 Usu: juliae

Remitente:
REP LEGAL

No. Trámite: 1137 - 1

Expediente: 706496

RUC:

Razón social:
TIAGRICOR CIA.LTDA.

SubTipo tramite:
ADJUNTA ESCRITURA DE DONACION DEBIDAMENTE CORREGIDA

Asunto:
ADJUNTA ESCRITURA DE DONACION DEBIDAMENTE CORREGIDA

Revise el estado de su tramite por INTERNET Digitando No. de trâmite, año y verificador = 107

Factura: 001-002-000006893

20160701001O00196

NOTARIO(A) MARY DEL ROCIO CHALÁN AGUILAR

NOTARÍA PRIMERA DEL CANTON MACHALA

RAZÓN MARGINAL N° 20160701001O00196

| MATRIZ | |
|---|---|
| FECHA: | 5 DE MAYO DEL 2016, (16:20) |
| TIPO DE RAZÓN: | MARGINAL |
| ACTO O CONTRATO: | CONSTITUCION |
| FECHA DE OTORGAMIENTO: | 01-02-2016 |
| NÚMERO DE PROTOCOLO: | 20160701001P00242 |

| OTORGANTES | | | |
|---|---|---|---|
| OTORGADO POR | | | |
| NOMBRES/RAZÓN SOCIAL | TIPO INTERVINIENTE | DOCUMENTO DE IDENTIDAD | No. IDENTIFICACIÓN |
| CORONEL MIÑAN ROMMEL EUVIN | POR SUS PROPIOS DERECHOS | CÉDULA | 0701812729 |
| A FAVOR DE | | | |
| NOMBRES/RAZÓN SOCIAL | TIPO INTERVINIENTE | DOCUMENTO DE IDENTIDAD | No. IDENTIFICACIÓN |
| FIGUEROA AGUILAR JESSICA SOPHIA | REPRESENTANDO A | CÉDULA | 0704617265 |
| FIGUEROA AGUILAR JESSICA SOPHIA | REPRESENTANDO A | CÉDULA | 0704617265 |
| FIGUEROA AGUILAR JESSICA SOPHIA | REPRESENTANDO A | CÉDULA | 0704617265 |

| TESTIMONIO | |
|---|---|
| ACTO O CONTRATO: | DONACION |
| FECHA DE OTORGAMIENTO: | 04-05-2016 |
| NÚMERO DE PROTOCOLO: | 20160701001P00912 |

Dra. Mary Chalán A. MACHALA - EL ORO NOTARÍA PRIMERA

NOTARIO(A) MARY DEL ROCIO CHALÁN AGUILAR

NOTARÍA PRIMERA DEL CANTÓN MACHALA

Factura: 001-002-000006864

20160701001P00912

NOTARIO(A) MARY DEL ROCIO CHALÁN AGUILAR

NOTARÍA PRIMERA DEL CANTON MACHALA

EXTRACTO

| Escritura N°: | 20160701001P00912 |
|---|---|

| ACTO O CONTRATO: |
|---|
| DONACIÓN |
| FECHA DE OTORGAMIENTO: 4 DE MAYO DEL 2016, (18:03) |

**OTORGANTES**

**OTORGADO POR**

| Persona | Nombres/Razón social | Tipo Intervininete | Documento de identidad | No. Identificación | Nacionalidad | Calidad | Persona que le representa |
|---|---|---|---|---|---|---|---|
| Natural | CORONEL MIÑAN ROMMEL EUVIN | POR SUS PROPIOS DERECHOS | CÉDULA | 0701812729 | ECUATORIANA | DONANTE | |

**A FAVOR DE**

| Persona | Nombres/Razón social | Tipo Interviniente | Documento de identidad | No. Identificación | Nacionalidad | Calidad | Persona que representa |
|---|---|---|---|---|---|---|---|
| Natural | CORONEL FIGUEROA ROMMEL SANTIAGO | REPRESENTADO POR | CÉDULA | 0750142929 | ECUATORIANA | DONATARIO (A) | JESSICA SOPHIA FIGUEROA AGUILAR |
| Natural | CORONEL FIGUEROA MATEO ANDRES | REPRESENTADO POR | CÉDULA | 0751213927 | ECUATORIANA | DONATARIO (A) | JESSICA SOPHIA FIGUEROA AGUILAR |
| Natural | CORONEL FIGUEROA MARTIN SEBASTIAN | REPRESENTADO POR | CÉDULA | 0751213943 | ECUATORIANA | DONATARIO (A) | JESSICA SOPHIA FIGUEROA AGUILAR |

**UBICACIÓN**

| Provincia | Cantón | Parroquia |
|---|---|---|
| EL ORO | MACHALA | MACHALA |

| DESCRIPCIÓN DOCUMENTO: | |
|---|---|
| OBJETO/OBSERVACIONES: | COMPAÑIA TIAGRICOR CIA. LTDA. |

| CUANTÍA DEL ACTO O CONTRATO: | 180.00 |
|---|---|

Dra. Mary Chalán A. MACHALA - EL ORO NOTARÍA PRIMERA

NOTARIO(A) MARY DEL ROCIO CHALÁN AGUILAR

NOTARÍA PRIMERA DEL CANTÓN MACHALA

**ESCRITURA PUBLICA DE DONACIÓN DE PARTICIPACIONES QUE HACE EL SEÑOR INGENIERO ROMMEL EUVIN CORONEL MIÑAN, A FAVOR DE SUS HIJOS MENORES DE EDAD ROMMEL SANTIAGO CORONEL FIGUEROA, MATEO ANDRÉS CORONEL FIGUEROA Y MARTIN SEBASTIÁN CORONEL FIGUEROA, REPRESENTADOS POR SU SEÑORA MADRE JESSICA SOPHIA FIGUEROA AGUILAR.-**

**DONACIÓN: U.S.$ 180,oo**

En la ciudad de Machala, Capital de la Provincia de El Oro, Repûblica del Ecuador, hoy día **miércoles cuatro de Mayo del año dos mil dieciséis**; ante mí, **DOCTORA MARY DEL ROCIO CHALAN AGUILAR, Notaria Pública Primera del Cantón Machala,** comparecen: por una parte en calidad de **donante**, el señor **INGENIERO ROMMEL EUVIN CORONEL MIÑAN,** divorciado, debidamente autorizado por la Junta Universal de Socios de la Compañía TIAGRICOR CÍA. LTDA.; y, por otra parte, en calidad de **donatarios**, los menores de edad **ROMMEL SANTIAGO CORONEL FIGUEROA,** soltero, **MATEO ANDRÉS CORONEL FIGUEROA,** soltero y **MARTIN SEBASTIÁN CORONEL FIGUEROA,** soltero, representados en este acto por su señora madre **JESSICA SOPHIA FIGUEROA AGUILAR,** estudiante, divorciada. Los señores comparecientes: ecuatorianos, domiciliados en esta ciudad de Machala, mayores de edad, capaces para

obligarse y contratar, a quienes de conocerlos doy fe, con amplia libertad y bien instruidos de la naturaleza y resultados de la presente Escritura Pública de **DONACION DE PARTICIPACIONES**, para su otorgamiento me presentan la minuta que copio a continuación.----------

**"SEÑORA NOTARIA**: En el Protocolo de Escrituras Públicas a su cargo, sírvase insertar una de **DONACIÓN DE PARTICIPACIONES,** que se otorga de conformidad con las siguientes clausulas.----------

**CLÁUSULA PRIMERA: COMPARECIENTES.**- Comparecen a la celebración de la presente Escritura Pública por una parte en calidad de **DONANTE**, el señor **Ingeniero Rommel Euvin Coronel Miñan**; y, por otra parte, en calidad de **BENEFICIARIOS**, los menores de edad **Rommel Santiago, Mateo Andrés y Martin Sebastián Coronel Figueroa** representados en este acto por su madre señora **Jessica Sophia Figueroa Aguilar**. Ambos comparecientes con la capacidad civil y suficiente para intervenir en todo acto o contrato.----------

**CLÁUSULA SEGUNDA: ANTECEDENTES.- A)** La Compañía TIAGRICOR CÍA. LTDA., se constituyó mediante escritura pública celebrada el uno de Febrero del año dos mil dieciséis, ante la Notaria Publica Primera del Cantón Machala, Doctora Mary Chalan Aguilar, e inscrita en el Registro Mercantil del Cantón Machala, el tres de Febrero del año dos mil dieciséis; **B)** La Junta Universal de Socios de la Compañía, celebrada el veinticinco de Abril del año dos mil dieciséis, con el voto

Dra. Mary Chalán Aguilar
NOTARIA PRIMERA DE MACHALA
EL ORO - ECUADOR

unánime del capital social y pagado, autorizó al socio Ingeniero ROMMEL EUVIN CORONEL MIÑAN, para que de sus **Ochocientas ochenta participaciones** iguales, acumulativas e indivisibles con un valor nominal de **Un dólar de los Estados Unidos de América** cada una done y transfiera **Sesenta participaciones** iguales, acumulativas e indivisibles, con un valor nominal de **Un dólar de los Estados Unidos de América**, cada una en el capital de la Compañía TIAGRICOR CIA. LTDA., a favor de su hijo menor de edad **Rommel Santiago Coronel Figueroa**; **Sesenta participaciones** iguales, acumulativas e indivisibles, con un valor nominal de **Un dólar de los Estados Unidos de América**, cada una en el capital de la Compañía TIAGRICOR CIA. LTDA., a favor de su hijo menor de edad **Mateo Andrés Coronel Figueroa**; y, **Sesenta participaciones** iguales, acumulativas e indivisibles, con un valor nominal de **Un dólar de los Estados Unidos de América**, cada una en el capital de la Compañía TIAGRICOR CIA. LTDA., a favor de su hijo menor de edad **Martin Sebastián Coronel Figueroa,** quedándole al señor **Ingeniero Rommel Euvin Coronel Miñan**, luego de esta donación **Setecientas** participaciones iguales acumulativas e indivisibles con **Un dólar de los Estados Unidos de América,** cada una, en la Compañía TIAGRICOR CÍA. LTDA.----------

**CLÁUSULA TERCERA: DONACIÓN DE PARTICIPACIONES.-** Con los antecedentes expuestos, el **Ingeniero Rommel Euvin Coronel Miñan** debidamente autorizado por la

Dra. Mary Chalán Aguilar
NOTARIA PRIMERA DE MACHALA
EL ORO - ECUADOR

Junta Universal de Socios de la Compañía TIAGRICOR CÍA. LTDA. declara, que por el presente instrumento público tiene a bien donar y a perpetuidad, en forma real y efectiva **Sesenta participaciones** iguales, acumulativas e indivisibles, con un valor nominal de **Un dólar de los Estados Unidos de América**, cada una en el capital de la Compañía TIAGRICOR CIA. LTDA., a favor de su hijo menor de edad **Rommel Santiago Coronel Figueroa**; **Sesenta participaciones** iguales, acumulativas e indivisibles, con un valor nominal de **Un dólar de los Estados Unidos de América**, cada una en el capital de la Compañía TIAGRICOR CIA. LTDA., a favor de su hijo menor de edad **Mateo Andrés Coronel Figueroa**; y, **Sesenta participaciones** iguales, acumulativas e indivisibles, con un valor nominal de **Un dólar de los Estados Unidos de América**, cada una en el capital de la Compañía TIAGRICOR CIA. LTDA., a favor de su hijo menor de edad **Martin Sebastián Coronel Figueroa,** representados los tres menores en este acto por su madre señora Jessica Sophia Figueroa Aguilar. Por lo tanto el señor **Ingeniero Rommel Euvin Coronel Miñan**, luego de esta donación quedará como dueño de **Setecientas participaciones** iguales acumulativas e indivisibles con **Un dólar de los Estados Unidos de América,** cada una, en la Compañía TIAGRICOR CÍA. LTDA.----------

**CLÁUSULA CUARTA: CUANTÍA DE LA DONACIÓN DE PARTICIPACIONES.-** El valor de las participaciones que se donan es de **CIENTO OCHENTA DOLARES DE LOS**

Dra. Mary Chalán Aguilar NOTARÍA PRIMERA DE MACHALA

**ACTA DE JUNTA UNIVERSAL DE SOCIOS DE LA COMPAÑÍA TIAGRICOR CIA. LTDA.**

En la ciudad de Machala, a los veinticinco días del mes de abril del dos mil dieciséis, a las quince horas, se reúnen en el local social de la Compañía, ubicado en la Av. 25 de junio diagonal al Paseo Shopping Machala, en ciudad del Sol, edificio Professional Center, tercer piso, oficina 307, los socios de la Compañía TIAGRICOR CIA. LTDA., Señores: **1.-** Ingeniero Rommel Euvin Coronel Miñan, propietario de ochocientas ochenta participaciones iguales, acumulativas e indivisibles de un dólar cada una; **2.-** Economista Rosa Alexandra Coronel Arias, propietaria de sesenta participaciones iguales, acumulativas e indivisibles de un dólar cada una; **3.-** Srta. Kristell Fernanda Coronel Arias, propietaria de sesenta participaciones iguales, acumulativas e indivisibles de un dólar cada una. Amparados en el Art. 238 de la Ley de Compañías, constituirse en Junta Universal de Socios, bajo la Presidencia del Ingeniero Rommel Euvin Coronel Miñan y actuando como secretaria la Economista Rosa Alexandra Coronel Arias. El Presidente dispone se tome lista de los asistentes, con la constancia de la presencia del cien por ciento del capital suscrito y pagado de la compañía, se constata que han concurrido todos los socios, según consta de la lista que forma parte del expediente del Acta de esta Junta Universal de Socios. Acto seguido el Presidente de la Sesión ordena se dé lectura del Orden del Día, el mismo que es aprobado por unanimidad y por lo que se pasa a tratar y resolver los siguientes puntos:

Dra. Mary Cedeño Aguilar
NOTARÍA PRIMERA DE MACHALA
EL ORO - ECUADOR

1.- CONOCER Y APROBAR LA CESIÓN POR DONACIÓN DE LAS PARTICIPACIONES QUE POSEE EN LA COMPAÑÍA EL SOCIO INGENIERO ROMMEL EUVIN CORONEL MIÑAN A FAVOR DE SUS HIJOS MENORES DE EDAD ROMMEL SANTIAGO, MARTIN SEBASTIAN Y MATEO ANDRES CORONEL FIGUEROA.

2.- AUTORIZAR AL REPRESENTANTE LEGAL DE LA COMPAÑÍA PARA QUE LEGALICE LOS ACTOS RESUELTOS EN LA PRESENTE JUNTA.

**Primer punto del orden del día**.- El socio Ingeniero Rommel Euvin Coronel Miñan toma la palabra y solicita a la junta la autorización para donar y transferir sesenta participaciones iguales, acumulativas e indivisibles de un dólar cada una, que tiene en la compañía a favor de su hijo menor de edad Rommel Santiago Coronel Figueroa; Sesenta participaciones iguales, acumulativas e indivisibles de un dólar cada una, que tiene en la compañía a favor de su hijo menor de edad Martin Sebastián Coronel Figueroa y sesenta participaciones iguales, acumulativas e indivisibles de un dólar cada una, que tiene en la compañía a favor de su hijo menor de edad Mateo Andrés Coronel Figueroa; es decir un total de ciento ochenta participaciones iguales, acumulativas e indivisibles de un dólar cada una del capital social que posee en la compañía. Expuesto esto, y luego de las deliberaciones del

caso la moción es aprobada por unanimidad por todos los socios asistentes, quienes autorizan la cesión por donación.

Finalmente, se pasa el **SEGUNDO**, y último punto del orden del día.- Relacionado con la autorización para que el representante legal de la compañía realice todos los trámites necesarios para cumplir con lo resuelto por la Junta Universal de Socios se eleva a moción luego de las deliberaciones pertinentes los socios aprueban autorizar a la Gerente General de la compañía para que dé fiel cumplimiento a las resoluciones tomadas en esta Junta.

Sin tener otro asunto que tratar; se declara concluida la Junta, estableciéndose un receso de treinta minutos para la redacción del acta. Reinstalada la Junta y siendo las dieciséis horas del veinticinco de abril del dos mil dieciséis, se procede a dar lectura al acta, la misma que es aprobada sin modificaciones por los asistentes.

**Ing. Rommel Coronel Miñan**
**Presidente de Junta-Socio**

**Eco. Rosa Coronel Arias**
**Secretaria de Junta-Socia**

**Srta. Kristell Coronel Arias**
**Socia Asistente**

Dra. Mary Chalán Aguilar
NOTARÍA PRIMERA DE MACHALA
EL ORO - ECUADOR

ESPACIO EN BLANCO

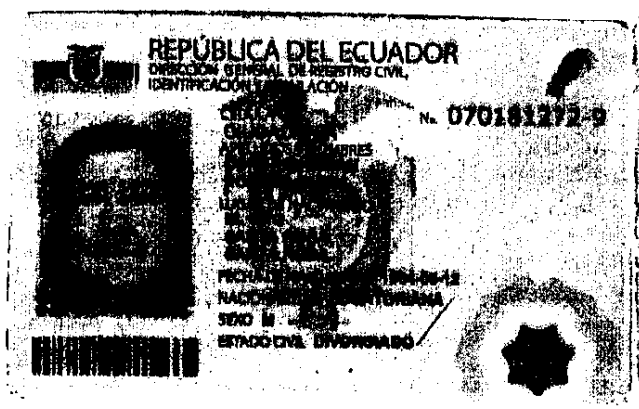

REPÚBLICA DEL ECUADOR
DIRECCIÓN GENERAL DE REGISTRO CIVIL, IDENTIFICACIÓN Y CEDULACIÓN

No. 070181272-9

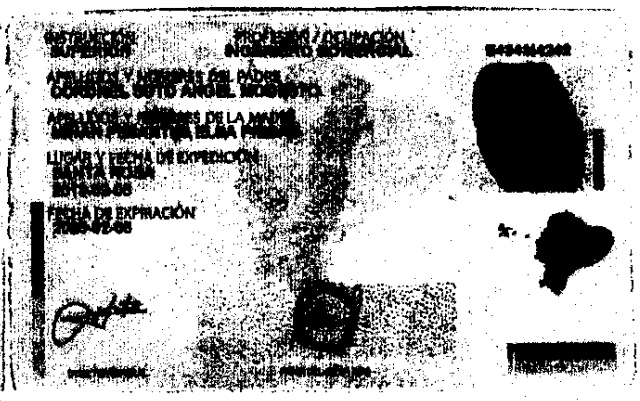

INSTRUCCIÓN SUPERIOR
PROFESIÓN / OCUPACIÓN INGENIERO COMERCIAL
APELLIDOS Y NOMBRES DEL PADRE CORONEL SOTO ANGEL MODESTO
APELLIDOS Y NOMBRES DE LA MADRE MIÑAN PIMENTEL ELSA PIEDAD
LUGAR Y FECHA DE EXPEDICIÓN SANTA ROSA
FECHA DE EXPIRACIÓN

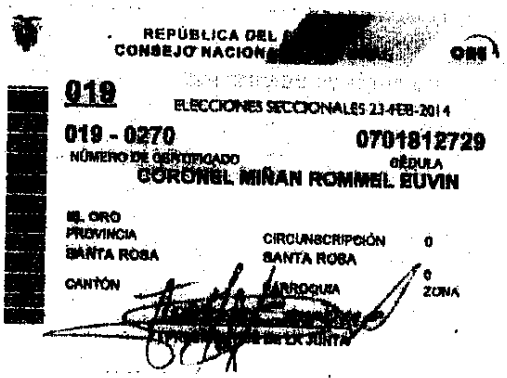

REPÚBLICA DEL [redacted]
CONSEJO NACION[redacted]

019
ELECCIONES SECCIONALES 23-FEB-2014

019 - 0270
NÚMERO DE CERTIFICADO

0701812729
CÉDULA

CORONEL MIÑAN ROMMEL EUVIN

EL ORO
PROVINCIA
SANTA ROSA
CANTÓN

CIRCUNSCRIPCIÓN 0
SANTA ROSA
PARROQUIA 0
ZONA

Dra. Mary Chalan Aguilar
NOTARÍA PRIMERA DE MACHALA
EL ORO - ECUADOR

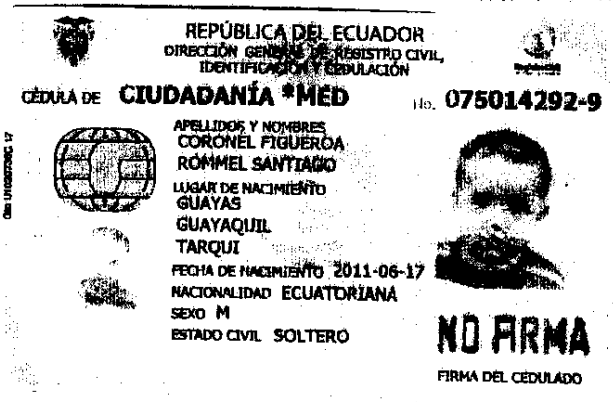

REPÚBLICA DEL ECUADOR
DIRECCIÓN GENERAL DE REGISTRO CIVIL, IDENTIFICACIÓN Y CEDULACIÓN

CÉDULA DE CIUDADANÍA *MED
No. 075014292-9

APELLIDOS Y NOMBRES
CORONEL FIGUEROA
ROMMEL SANTIAGO
LUGAR DE NACIMIENTO
GUAYAS
GUAYAQUIL
TARQUI
FECHA DE NACIMIENTO 2011-06-17
NACIONALIDAD ECUATORIANA
SEXO M
ESTADO CIVIL SOLTERO

NO FIRMA
FIRMA DEL CEDULADO

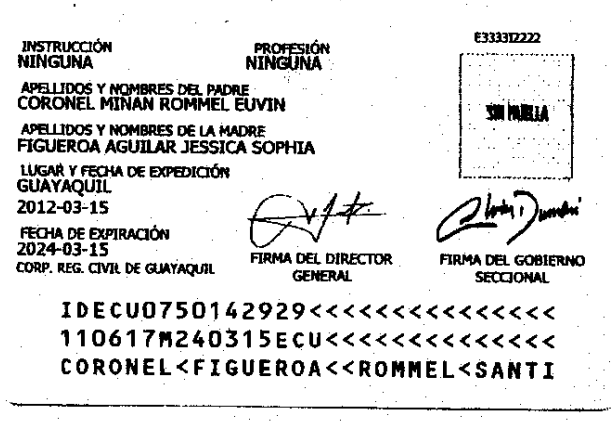

INSTRUCCIÓN NINGUNA
PROFESIÓN NINGUNA
APELLIDOS Y NOMBRES DEL PADRE
CORONEL MIÑAN ROMMEL EUVIN
APELLIDOS Y NOMBRES DE LA MADRE
FIGUEROA AGUILAR JESSICA SOPHIA
LUGAR Y FECHA DE EXPEDICIÓN
GUAYAQUIL
2012-03-15
FECHA DE EXPIRACIÓN
2024-03-15
CORP. REG. CIVIL DE GUAYAQUIL

E333312222
SIN HUELLA

FIRMA DEL DIRECTOR GENERAL
FIRMA DEL GOBIERNO SECCIONAL

IDECU0750142929<<<<<<<<<<<<<<<
110617M240315ECU<<<<<<<<<<<<<<
CORONEL<FIGUEROA<<ROMMEL<SANTI

En uso de la facultad que concede el numeral 5 del Art. 18 de la Ley Notarial, doy fe: que la presente es fotocopia del original que me fué exhibido.
Machala, 04 MAY 2016 de

Dra. Mary Chalan Aguilar
NOTARÍA PRIMERA DE MACHALA
EL ORO - ECUADOR

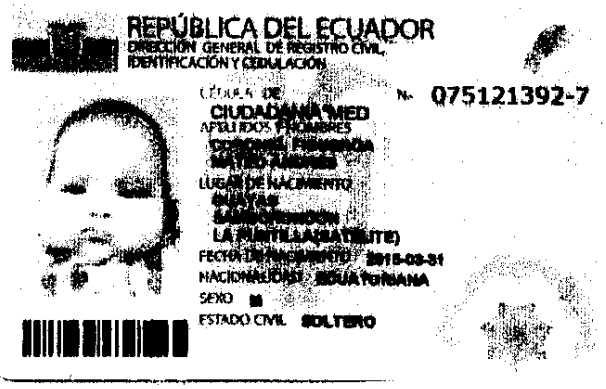
REPÚBLICA DEL ECUADOR
DIRECCIÓN GENERAL DE REGISTRO CIVIL, IDENTIFICACIÓN Y CEDULACIÓN
CÉDULA DE CIUDADANÍA/MED
APELLIDOS Y NOMBRES
LUGAR DE NACIMIENTO
FECHA DE NACIMIENTO
NACIONALIDAD ECUATORIANA
SEXO
ESTADO CIVIL SOLTERO
Nº 075121392-7

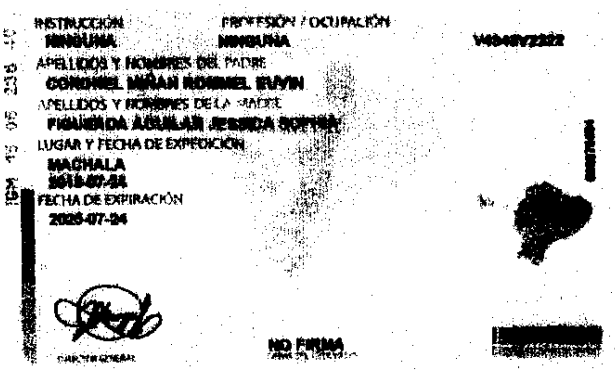
INSTRUCCIÓN NINGUNA
PROFESIÓN / OCUPACIÓN NINGUNA
APELLIDOS Y NOMBRES DEL PADRE
APELLIDOS Y NOMBRES DE LA MADRE
LUGAR Y FECHA DE EXPEDICIÓN MACHALA 2013-07-24
FECHA DE EXPIRACIÓN 2023-07-24
NO FIRMA

REPÚBLICA DEL ECUADOR
DIRECCIÓN GENERAL DE REGISTRO CIVIL, IDENTIFICACIÓN Y CEDULACIÓN
CÉDULA DE CIUDADANÍA/MED
APELLIDOS Y NOMBRES
LUGAR DE NACIMIENTO
FECHA DE NACIMIENTO
NACIONALIDAD ECUATORIANA
SEXO M
ESTADO CIVIL SOLTERO
Nº 075121394-3

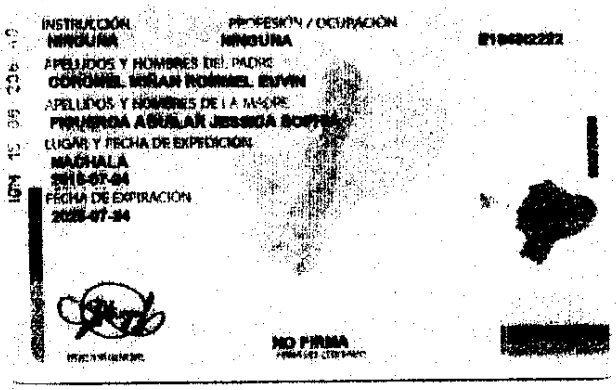
INSTRUCCIÓN NINGUNA
PROFESIÓN / OCUPACIÓN NINGUNA
APELLIDOS Y NOMBRES DEL PADRE
APELLIDOS Y NOMBRES DE LA MADRE
LUGAR Y FECHA DE EXPEDICIÓN MACHALA 2013-07-24
FECHA DE EXPIRACIÓN 2023-07-24
NO FIRMA

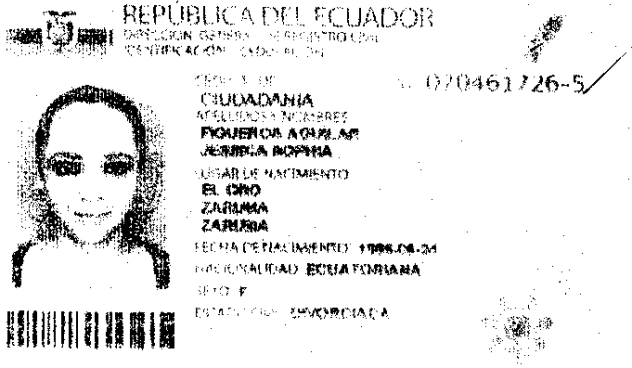
REPÚBLICA DEL ECUADOR
CÉDULA DE CIUDADANÍA
APELLIDOS Y NOMBRES FIGUEROA AGUILAR JESSICA SOPHIA
LUGAR DE NACIMIENTO EL ORO ZARUMA ZARUMA
FECHA DE NACIMIENTO 1996-08-24
NACIONALIDAD ECUATORIANA
SEXO F
ESTADO CIVIL DIVORCIADA
0704617265

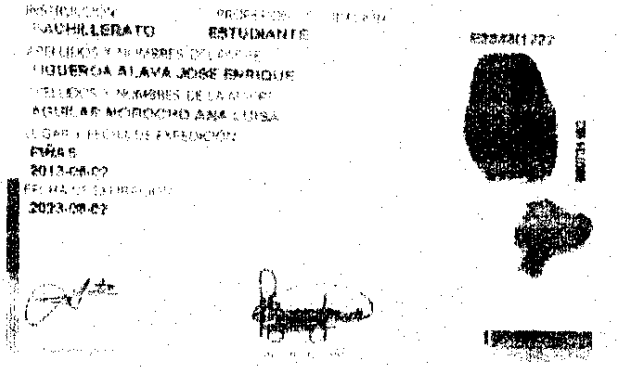
INSTRUCCIÓN BACHILLERATO
PROFESIÓN / OCUPACIÓN ESTUDIANTE
APELLIDOS Y NOMBRES DE LA MADRE AGUILAR MOROCHO ANA LUISA
LUGAR Y FECHA DE EXPEDICIÓN PIÑAS 2013-08-07
FECHA DE EXPIRACIÓN 2023-08-07

Dra. Mary Chalán Aguilar
NOTARÍA PRIMERA DE MACHALA
EL ORO - ECUADOR

En uso de la facultad que concede el numeral 5 del Art. 18 de la Ley Notarial, doy fe: que la presente es fotocopia del original que me fue exhibido
Machala, 04 MAY 2016

Dra. Mary Chalán Aguilar
NOTARÍA PRIMERA DE MACHALA
EL ORO - ECUADOR

007 0066 0704617265
FIGUEROA AGUILAR JESSICA SOPHIA
ZARUMA

**Notaría Primera**
**Dra. Mary Chalán Aguilar**

**ESTADOS UNIDOS DE AMÉRICA,** que constituyen el valor total de las participaciones a razón de Un dólar de los Estados Unidos de América, cada participación. El donante transfiere las participaciones y declara que las mismas se encuentran libres de gravámenes, comprometiéndose caso contrario al saneamiento legal en los términos de Ley.----------

**CLÁUSULA QUINTA: RATIFICACIÓN E INSCRIPCIÓN.-** Los intervinientes declaran que aprueban y ratifican esta escritura en todas sus partes y se facultan a su inscripción el Registro Mercantil correspondiente.-------

**CLÁUSULA SEPTIMA: INSCRIPCIÓN Y MARGINACIÓN.-** Las partes quedan mutuamente autorizadas para obtener de la presente escritura de donación participaciones, se siente razón al margen de la inscripción en el Registro Mercantil, así como al margen de la matriz de la referida escritura pública de constitución. Agregue usted Notaría, las demás cláusulas de rigor y estilo para la perfecta validez de este instrumento público.- **firma) ilegible.- Tito Murillo Feijoo.- ABOGADO.- Matrícula Número Cero siete – Dos mil nueve - Cinco.- Foro de Abogados de El Oro".**----------

Hasta aquí la minuta inserta que junto con los documentos habilitantes quedan elevados a Escritura Pública con todo el valor legal. Y, leída que fue íntegramente por mí la Notaria a los comparecientes, aquéllos se ratifican en lo expuesto y firman conmigo en unidad de acto, quedando incorporada al Protocolo

Dra. Mary Chalán Aguilar
NOTARÍA PRIMERA DE MACHALA
EL ORO - ECUADOR

de esta Notaría, de todo lo cual doy fe.-

**Ing. Rommel Ervin Coronel Miñán**
**C.C.No. 0701812729**
**C.V.No. 019-0270**

**Jessica Sophia Figueroa Aguilar**
**REPRESENTANTE DE SUS HIJOS MENORES DE EDAD ROMMEL SANTIAGO CORONEL FIGUEROA; MATEO ANDRÉS CORONEL FIGUEROA Y MARTIN SEBASTIÁN CORONEL FIGUEROA.-**
**C.C.No. 0704617265**
**C.V.No. 007-0066**

Dra. Mary Chalán Aguilar
NOTARÍA PRIMERA DE MACHALA
EL ORO - ECUADOR

Se otorgó ante mí y, en fe de ello confiero ESTE **PRIMER TESTIMONIO** EN FOTOCOPIA, QUE ES IGUAL A SU ORIGINAL, que en seis fojas útiles sello, firmo y rubrico en los mismos lugar y fecha de su celebración.-

Dra. Mary Chalán A.
MACHALA - EL ORO
NOTARÍA PRIMERA

Dra. Mary Chalán Aguilar
NOTARÍA PRIMERA DE MACHALA
EL ORO - ECUADOR

**DOY FE:** Que se tomó nota de la presente Donación de Participaciones, al margen de la matriz de la escritura pública de Constitución de la Compañía TIAGRICOR CIA. LTDA., celebrada ante mi el día 01 de Febrero del año 2.016.-

**Machala, 05 de Mayo del año 2.016**

Dra. Mary Chatán Aguilar
NOTARÍA PRIMERA DE MACHALA
EL ORO - ECUADOR

| TRÁMITE NÚMERO: 2409 |
|---|
| *58505432QCHECF* |

**REGISTRO MERCANTIL DEL CANTÓN MACHALA**

**RAZÓN DE INSCRIPCIÓN**

**1. RAZÓN DE INSCRIPCIÓN DEL:** DONACIÓN DE PARTICIPACIONES

| | |
|---|---|
| **NÚMERO DE REPERTORIO:** | 1781 |
| **FECHA DE INSCRIPCIÓN:** | 26/05/2016 |
| **NÚMERO DE INSCRIPCIÓN** | 31 |
| **REGISTRO:** | LIBRO DE CESIÓN DE PARTICIPACIONES |

**2. DATOS DEL ACTO O CONTRATO:**

| | |
|---|---|
| **NATURALEZA DEL ACTO O CONTRATO:** | DONACIÓN DE PARTICIPACIONES |
| **DATOS NOTARÍA:** | NOTARIA PRIMERA /MACHALA /04/05/2016 |
| **NOMBRE DE LA COMPAÑÍA:** | TIAGRICOR CIA.LTDA. |
| **DOMICILIO DE LA COMPAÑÍA:** | MACHALA |

**3. DATOS ADICIONALES:**

CERTIFICO: QUE SE INSCRIBIÓ Y TOMÓ NOTA DE ESTA ESCRITURA PÚBLICA DE DONACIÓN DE PARTICIPACIONES A FOJA N° 608 DEL REGISTRO MERCANTIL DEL AÑO 2016, AL MARGEN DE LA CONSTITUCIÓN DE LA COMPAÑÍA TIAGRICOR CIA. LTDA.- LA SEÑORA JESSICA SOPHIA FIGUEROA AGUILAR COMPARECE COMO REPRESENTANTE DE LOS DONATARIOS.

CUALQUIER ENMENDADURA, ALTERACIÓN O MODIFICACIÓN AL TEXTO DE LA PRESENTE RAZÓN, LA INVALIDA. LOS CAMPOS QUE SE ENCUENTRAN EN BLANCO NO SON NECESARIOS PARA LA VALIDEZ DEL PROCESO DE INSCRIPCIÓN, SEGÚN LA NORMATIVA VIGENTE.

**FECHA DE EMISIÓN:** MACHALA, A 26 DÍA(S) DEL MES DE MAYO DE 2016

**ROSA ESPERANZA BARRE AVILA**
**REGISTRADOR MERCANTIL DEL CANTÓN MACHALA**

DIRECCIÓN DEL REGISTRO: UNIORO S/N CC. UNIORO PISO 1 OF. 48

SRI.gob.ec

## SERVICIO DE RENTAS INTERNAS
## COMPROBANTE ELECTRONICO PARA PAGO

| | |
|---|---|
| **Identificación de pago** | Declaración sin valor a pagar |
| **Número de identificación** | 0750142929001 |
| **CEP#(Número de Serie)** | 871267673055 |
| **Código Impuesto** | 1088 |
| **Impuesto** | Renta sobre herencias, legados y donaciones |
| **Tipo de Formulario** | 108 |

**RESUMEN DE DATOS**

| | |
|---|---|
| **Razón Social** | CORONEL FIGUEROA ROMMEL SANTIAGO |
| **Periodo Fiscal** | 5/2016 |
| **Fecha de Declaración** | 01/06/2016 |
| **Hora de Declaración** | 12:25:39 PM |
| **Fecha de Vencimiento** | 01/06/2016 |
| **Fecha Máxima de Pago** | 01/06/2016 |

**VALORES A PAGAR**

| | |
|---|---|
| **Total Impuesto a Pagar** | $ 0.00 |
| **Intereses por mora** | $ 0.00 |
| **Multa** | $ 0.00 |
| **Total** | $ 0.00 |

**FORMAS DE PAGO**

| | |
|---|---|
| **Débito Bancario, Efectivo, Cheque** | $ 0.00 |
| **Compensaciones** | $ 0.00 |
| **Notas de Crédito Cartulares** | $ 0.00 |
| **Notas de Crédito Desmaterializadas** | $ 0.00 |
| **Títulos del Banco Central (TBC)** | $ 0.00 |

SRi

117810989

## 100 IDENTIFICACIÓN DE LA DECLARACIÓN

| MES | AÑO | No. DE FORMULARIO QUE SE RECTIFICA |
|---|---|---|
| 5 | 2016 | |
| | | No. RESOLUCIÓN RECTIFICATORIA |

## 200 IDENTIFICACIÓN DE LAS PARTES

### IDENTIFICACIÓN DEL CONTRIBUYENTE (HEREDERO, LEGATARIO O DONATARIO)

| RUC, CÉDULA DE CIUDADANÍA O PASAPORTE | RAZÓN SOCIAL, DENOMINACIÓN O APELLIDOS Y NOMBRES COMPLETOS | CIUDAD |
|---|---|---|
| 0750142929001 | CORONEL FIGUEROA ROMMEL SANTIAGO | MACHALA |

| PARROQUIA | CALLE PRINCIPAL | NÚMERO | INTERSECCIÓN | TELÉFONO |
|---|---|---|---|---|
| LA PROVIDENCIA | AV. 25 DE JUNIO | 606 | CIUDAD DEL SOL | 2797044 |

### IDENTIFICACIÓN DEL REPRESENTANTE LEGAL DEL CONTRIBUYENTE (Tutor, Curador o Apoderado)

| CÉDULA DE CIUDADANÍA O PASAPORTE | APELLIDOS Y NOMBRES COMPLETOS | CIUDAD |
|---|---|---|
| 0704617265 | FIGUEROA AGUILAR JESSICA SOPHIA | MACHALA |

| PARROQUIA | CALLE PRINCIPAL | NÚMERO | INTERSECCIÓN | TELÉFONO |
|---|---|---|---|---|
| MACHALA | AV. 25 DE JUNIO | 606 | CIUDAD DEL SOL | 2797044 |

### IDENTIFICACIÓN DEL CAUSANTE Y DE LA SUCESIÓN

| RUC, CÉDULA DE CIUDADANÍA O PASAPORTE (CAUSANTE) | APELLIDOS Y NOMBRES COMPLETOS (CAUSANTE) | |
|---|---|---|
| | | |

| ESTADO CIVIL | No. HEREDEROS | No. LEGATARIOS | TESTAMENTO (1 SI / 2 NO) | NOTARÍA No. |
|---|---|---|---|---|
| | | | | |

| FECHA DE FALLECIMIENTO DD/MM/AA | FECHA DE OTORGAMIENTO DEL TESTAMENTO DD/MM/AA | NOTARÍA CANTÓN |
|---|---|---|
| | | |

| RUC (SUCESIÓN INDIVISA) | DENOMINACIÓN (SUCESIÓN INDIVISA) |
|---|---|
| | |

### IDENTIFICACIÓN DEL DONANTE Y DE LA DONACIÓN

| RUC, CÉDULA DE CIUDADANÍA O PASAPORTE (DONANTE) | RAZÓN SOCIAL, DENOMINACIÓN O APELLIDOS Y NOMBRES COMPLETOS | CIUDAD |
|---|---|---|
| 0701812729 | CORONEL MINAN ROMMEL EUVIN | MACHALA |

| PARROQUIA | CALLE PRINCIPAL | NÚMERO | INTERSECCIÓN | TELÉFONO |
|---|---|---|---|---|
| MACHALA | AV. 25 DE JUNIO | 606 | CIUDAD DEL SOL | 2797044 |

| ESTADO CIVIL | No. DONATARIOS | No.. DONANTES | NOTARÍA No. |
|---|---|---|---|
| 3 | 3.00 | 1.00 | 1.00 |

| FECHA DE ESCRITURA DD/MM/AA | CÓDIGO TIPO DE ACTO | NOTARÍA CANTÓN |
|---|---|---|
| 04/05/2016 | 1 | MACHALA |

## 300 INGRESOS Y EGRESOS

| DESCRIPCIÓN | NÚMERO | PATRIMONIO NETO | VALOR DE LA PORCIÓN |
|---|---|---|---|
| NEGOCIOS UNIPERSONALES | | 0.00 | 0.00 |
| | | AVALÚO COMERCIAL TOTAL | |
| BIENES INMUEBLES | | 0.00 | 0.00 |
| VEHÍCULOS | | 0.00 | 0.00 |
| MENAJE DE HOGAR, OBRAS DE ARTE Y JOYAS | | 0.00 | 0.00 |
| DINERO EN EFECTIVO | | 0.00 | 0.00 |
| ACREENCIAS FINANCIERAS Y CIVILES | | 0.00 | 0.00 |
| ACCIONES, PARTICIPACIONES, DERECHOS Y TÍTULOS VALORES | 2640.00 | 2640.00 | 180.00 |
| OTROS NO ESPECIFICADOS | | 0.00 | 0.00 |
| | | SUBTOTAL SUMAR 331 AL 338 | |

## 400 DEDUCIBLES (SÓLO PARA HERENCIAS)

| TIPO | TOTAL PAGO O GASTO | MONTO ASUMIDO |
|---|---|---|
| GASTOS ULTIMA ENFERMEDAD NO CUBIERTOS POR SEGUROS | 0.00 | 0.00 |
| GASTOS FUNERALES NO CUBIERTOS POR SEGUROS | 0.00 | 0.00 |
| TRIBUTOS PENDIENTES DE PAGO DEL CAUSANTE CUBIERTO POR HEREDEROS (EXCLUYE NEGOCIOS UNIPERSONALES) | 0.00 | 0.00 |
| DEUDAS HEREDITARIAS Y GASTOS DE SUCESIÓN (EXCLUYE DEUDAS PENDIENTES EN NEGOCIOS UNIPERSONALES) | 0.00 | 0.00 |
| DERECHOS DE ALBACEA — RUC DEL ALBACEA | 0.00 | 0.00 |
| | SUBTOTAL SUMAR 421 AL 425 | 0.00 |

**La presente información reposa en la base de datos del SRI, conforme la declaración realizada por el contribuyente**

| CÓDIGO VERIFICADOR | NÚMERO SERIAL | FECHA RECAUDACIÓN | Página |
|---|---|---|---|
| SRIDEC2016010464926 | 871267673055 | 01/06/2016 | 1 |

| | | | |
|---|---|---|---|
| SELECCIONE LA DEDUCCIÓN CORRESPONDIENTE E INCLUYA EL VALOR RESPECTIVO. ANULE EL VALOR DE LA DEDUCCIÓN NO UTILIZADA | **DEDUCIBLES (SÓLO PARA DONACIONES)** | | |
| | DEDUCCIÓN POR DERECHO DE USUFRUCTO (332*60%) | - | 0.00 |
| | DEDUCCIÓN POR NUDA PROPIEDAD (332*40%) | - | 0.00 |
| | **800 CÁLCULO DEL IMPUESTO** | | |
| Declaro que los datos contenidos en esta declaración son verdaderos, por lo que asumo la responsabilidad correspondiente (Artículo 101 de la L.R.T.I.)) | CUOTA O PORCIÓN LIQUIDADA 399-499-497-498 | | 180.00 |
| | DEDUCCIÓN LEGAL (VER TABLA) | | 0.00 |
| | BASE IMPONIBLE 801-802 | | 180.00 |
| | IMPUESTO A LA RENTA CAUSADO 803 * % | | 0.00 |
| | **900 VALORES A PAGAR Y FORMAS DE PAGO** | | |
| | PAGO PREVIO | | 0.00 |
| | TOTAL IMPUESTO A PAGAR 899-901 | | 0.00 |
| | INTERÉS POR MORA | | 0.00 |
| | MULTAS | | 0.00 |
| | TOTAL PAGADO 902+903+904 | | 0.00 |
| MEDIANTE CHEQUE, DÉBITO BANCARIO, EFECTIVO U OTRAS FORMAS DE PAGO | USD | | 0.00 |
| MEDIANTE NOTAS DE CRÉDITO | USD | | 0.00 |

**DETALLE DE NOTAS DE CRÉDITO**

| N/C No | | N/C No | | N/C No | | N/C No | |
|---|---|---|---|---|---|---|---|
| USD | 0.00 | USD | 0.00 | USD | 0.00 | USD | 0.00 |

**La presente información reposa en la base de datos del SRI, conforme la declaración realizada por el contribuyente**

| CÓDIGO VERIFICADOR | NÚMERO SERIAL | FECHA RECAUDACIÓN | Página |
|---|---|---|---|
| SRIDEC2016010464926 | 871267673055 | 01/06/2016 | 2 |

SRI.gob.ec

**SERVICIO DE RENTAS INTERNAS**
**COMPROBANTE ELECTRONICO PARA PAGO**

| | |
|---|---|
| **Identificación de pago** | Declaración sin valor a pagar |
| **Número de identificación** | 0751213943001 |
| **CEP#(Número de Serie)** | 871267676683 |
| **Código Impuesto** | 1088 |
| **Impuesto** | Renta sobre herencias, legados y donaciones |
| **Tipo de Formulario** | 108 |

**RESUMEN DE DATOS**

| | |
|---|---|
| **Razón Social** | CORONEL FIGUEROA MARTIN SEBASTIAN |
| **Periodo Fiscal** | 5/2016 |
| **Fecha de Declaración** | 01/06/2016 |
| **Hora de Declaración** | 12:36:45 PM |
| **Fecha de Vencimiento** | 01/06/2016 |
| **Fecha Máxima de Pago** | 01/06/2016 |

**VALORES A PAGAR**

| | |
|---|---|
| **Total Impuesto a Pagar** | $ 0.00 |
| **Intereses por mora** | $ 0.00 |
| **Multa** | $ 0.00 |
| **Total** | $ 0.00 |

**FORMAS DE PAGO**

| | |
|---|---|
| **Débito Bancario, Efectivo, Cheque** | $ 0.00 |
| **Compensaciones** | $ 0.00 |
| **Notas de Crédito Cartulares** | $ 0.00 |
| **Notas de Crédito Desmaterializadas** | $ 0.00 |
| **Títulos del Banco Central (TBC)** | $ 0.00 |

SRI

117811351

## 100 IDENTIFICACIÓN DE LA DECLARACIÓN

| MES | AÑO | No. DE FORMULARIO QUE SE RECTIFICA |
|---|---|---|
| 5 | 2016 | |
| | | No. RESOLUCIÓN RECTIFICATORIA |

## 200 IDENTIFICACIÓN DE LAS PARTES

### IDENTIFICACIÓN DEL CONTRIBUYENTE (HEREDERO, LEGATARIO O DONATARIO)

| RUC, CÉDULA DE CIUDADANÍA O PASAPORTE | RAZÓN SOCIAL, DENOMINACIÓN O APELLIDOS Y NOMBRES COMPLETOS | CIUDAD |
|---|---|---|
| 0751213943001 | CORONEL FIGUEROA MARTIN SEBASTIAN | MACHALA |

| PARROQUIA | CALLE PRINCIPAL | NÚMERO | INTERSECCIÓN | TELÉFONO |
|---|---|---|---|---|
| LA PROVIDENCIA | AV. 25 DE JUNIO | 606 | CIUDAD DEL SOL | 2797044 |

### IDENTIFICACIÓN DEL REPRESENTANTE LEGAL DEL CONTRIBUYENTE (Tutor, Curador o Apoderado)

| CÉDULA DE CIUDADANÍA O PASAPORTE | APELLIDOS Y NOMBRES COMPLETOS | CIUDAD |
|---|---|---|
| 0704617265 | FIGUEROA AGUILAR JESSICA SOPHIA | MACHALA |

| PARROQUIA | CALLE PRINCIPAL | NÚMERO | INTERSECCIÓN | TELÉFONO |
|---|---|---|---|---|
| LA PROVIDENCIA | AV. 25 DE JUNIO | 606 | CIUDAD DEL SOL | 2797044 |

### IDENTIFICACIÓN DEL CAUSANTE Y DE LA SUCESIÓN

| RUC, CÉDULA DE CIUDADANÍA O PASAPORTE (CAUSANTE) | APELLIDOS Y NOMBRES COMPLETOS (CAUSANTE) | |
|---|---|---|
| | | |

| ESTADO CIVIL | No. HEREDEROS | No. LEGATARIOS | TESTAMENTO (1 SI / 2 NO) | NOTARIA No. |
|---|---|---|---|---|
| | | | | |

| FECHA DE FALLECIMIENTO (DD/MM/AA) | FECHA DE OTORGAMIENTO DEL TESTAMENTO (DD/MM/AA) | NOTARIA CANTÓN |
|---|---|---|
| | | |

| RUC (SUCESIÓN INDIVISA) | DENOMINACIÓN (SUCESIÓN INDIVISA) |
|---|---|
| | |

### IDENTIFICACIÓN DEL DONANTE Y DE LA DONACIÓN

| RUC, CÉDULA DE CIUDADANÍA O PASAPORTE (DONANTE) | RAZÓN SOCIAL, DENOMINACIÓN O APELLIDOS Y NOMBRES COMPLETOS | CIUDAD |
|---|---|---|
| 0701812729 | CORONEL MINAN ROMMEL EUVIN | MACHALA |

| PARROQUIA | CALLE PRINCIPAL | NÚMERO | INTERSECCIÓN | TELÉFONO |
|---|---|---|---|---|
| LA PROVIDENCIA | AV. 25 DE JUNIO | 606 | CIUDAD DEL SOL | 2797044 |

| ESTADO CIVIL | No. DONATARIOS | No.. DONANTES | NOTARIA No. |
|---|---|---|---|
| 3 | 3.00 | 1.00 | 1.00 |

| FECHA DE ESCRITURA (DD/MM/AA) | CÓDIGO TIPO DE ACTO | NOTARIA CANTÓN |
|---|---|---|
| 04/05/2016 | 1 | MACHALA |

## 300 INGRESOS Y EGRESOS

| DESCRIPCIÓN | NÚMERO | PATRIMONIO NETO | VALOR DE LA PORCIÓN |
|---|---|---|---|
| NEGOCIOS UNIPERSONALES | | 0.00 | 0.00 |
| | | AVALÚO COMERCIAL TOTAL | |
| BIENES INMUEBLES | | 0.00 | 0.00 |
| VEHÍCULOS | | 0.00 | 0.00 |
| MENAJE DE HOGAR, OBRAS DE ARTE Y JOYAS | | 0.00 | 0.00 |
| DINERO EN EFECTIVO | | 0.00 | 0.00 |
| ACREENCIAS FINANCIERAS Y CIVILES | | 0.00 | 0.00 |
| ACCIONES, PARTICIPACIONES, DERECHOS Y TÍTULOS VALORES | 2640.00 | 2640.00 | 180.00 |
| OTROS NO ESPECIFICADOS | | 0.00 | 0.00 |
| | | SUBTOTAL SUMAR 331 AL 338 | |

## 400 DEDUCIBLES (SÓLO PARA HERENCIAS)

| TIPO | TOTAL PAGO O GASTO | MONTO ASUMIDO |
|---|---|---|
| GASTOS ULTIMA ENFERMEDAD NO CUBIERTOS POR SEGUROS | 0.00 | 0.00 |
| GASTOS FUNERALES NO CUBIERTOS POR SEGUROS | 0.00 | 0.00 |
| TRIBUTOS PENDIENTES DE PAGO DEL CAUSANTE CUBIERTO POR HEREDEROS (EXCLUYE NEGOCIOS UNIPERSONALES) | 0.00 | 0.00 |
| DEUDAS HEREDITARIAS Y GASTOS DE SUCESIÓN (EXCLUYE DEUDAS PENDIENTES EN NEGOCIOS UNIPERSONALES) | 0.00 | 0.00 |
| DERECHOS DE ALBACEA — RUC DEL ALBACEA | 0.00 | 0.00 |
| | SUBTOTAL SUMAR 421 AL 425 | 0.00 |

**La presente información reposa en la base de datos del SRI, conforme la declaración realizada por el contribuyente**

| CÓDIGO VERIFICADOR | NÚMERO SERIAL | FECHA RECAUDACIÓN | Página |
|---|---|---|---|
| SRIDEC2016010465013 | 871267676683 | 01/06/2016 | 1 |

| | | | |
|---|---|---|---|
| SELECCIONE LA DEDUCCIÓN CORRESPONDIENTE E INCLUYA EL VALOR RESPECTIVO. ANULE EL VALOR DE LA DEDUCCIÓN NO UTILIZADA | **DEDUCIBLES (SÓLO PARA DONACIONES)** | | |
| | DEDUCCIÓN POR DERECHO DE USUFRUCTO (332*60%) | - | 0.00 |
| | DEDUCCIÓN POR NUDA PROPIEDAD (332*40%) | - | 0.00 |
| | **800 CÁLCULO DEL IMPUESTO** | | |
| Declaro que los datos contenidos en esta declaración son verdaderos, por lo que asumo la responsabilidad correspondiente (Artículo 101 de la L.R.T.I.)) | CUOTA O PORCIÓN LIQUIDADA 399-499-497-498 | | 180.00 |
| | DEDUCCIÓN LEGAL (VER TABLA) | | 0.00 |
| | BASE IMPONIBLE 801-802 | | 180.00 |
| | IMPUESTO A LA RENTA CAUSADO 803 * % | | 0.00 |
| | **900 VALORES A PAGAR Y FORMAS DE PAGO** | | |
| | PAGO PREVIO | | 0.00 |
| | TOTAL IMPUESTO A PAGAR 899-901 | | 0.00 |
| | INTERÉS POR MORA | | 0.00 |
| | MULTAS | | 0.00 |
| | TOTAL PAGADO 902+903+904 | | 0.00 |
| MEDIANTE CHEQUE, DÉBITO BANCARIO, EFECTIVO U OTRAS FORMAS DE PAGO | USD | | 0.00 |
| MEDIANTE NOTAS DE CRÉDITO | USD | | 0.00 |

**DETALLE DE NOTAS DE CRÉDITO**

| N/C No | | N/C No | | N/C No | | N/C No | |
|---|---|---|---|---|---|---|---|
| USD | 0.00 | USD | 0.00 | USD | 0.00 | USD | 0.00 |

SRI.gob.ec

**SERVICIO DE RENTAS INTERNAS**
**COMPROBANTE ELECTRONICO PARA PAGO**

| | |
|---|---|
| **Identificación de pago** | Declaración sin valor a pagar |
| **Número de identificación** | 0751213927001 |
| **CEP#(Número de Serie)** | 871267678024 |
| **Código Impuesto** | 1088 |
| **Impuesto** | Renta sobre herencias, legados y donaciones |
| **Tipo de Formulario** | 108 |

**RESUMEN DE DATOS**

| | |
|---|---|
| **Razón Social** | CORONEL FIGUEROA MATEO ANDRES |
| **Periodo Fiscal** | 5/2016 |
| **Fecha de Declaración** | 01/06/2016 |
| **Hora de Declaración** | 12:40:55 PM |
| **Fecha de Vencimiento** | 01/06/2016 |
| **Fecha Máxima de Pago** | 01/06/2016 |

**VALORES A PAGAR**

| | |
|---|---|
| **Total Impuesto a Pagar** | $ 0.00 |
| **Intereses por mora** | $ 0.00 |
| **Multa** | $ 0.00 |
| **Total** | $ 0.00 |

**FORMAS DE PAGO**

| | |
|---|---|
| **Débito Bancario, Efectivo, Cheque** | $ 0.00 |
| **Compensaciones** | $ 0.00 |
| **Notas de Crédito Cartulares** | $ 0.00 |
| **Notas de Crédito Desmaterializadas** | $ 0.00 |
| **Títulos del Banco Central (TBC)** | $ 0.00 |

SRi

117811484

## 100 IDENTIFICACIÓN DE LA DECLARACIÓN

| MES | AÑO | No. DE FORMULARIO QUE SE RECTIFICA |
|---|---|---|
| 5 | 2016 | |
| | | No. RESOLUCIÓN RECTIFICATORIA |

## 200 IDENTIFICACIÓN DE LAS PARTES

### IDENTIFICACIÓN DEL CONTRIBUYENTE (HEREDERO, LEGATARIO O DONATARIO)

| RUC, CÉDULA DE CIUDADANÍA O PASAPORTE | RAZÓN SOCIAL, DENOMINACIÓN O APELLIDOS Y NOMBRES COMPLETOS | CIUDAD |
|---|---|---|
| 0751213927001 | CORONEL FIGUEROA MATEO ANDRES | MACHALA |

| PARROQUIA | CALLE PRINCIPAL | NÚMERO | INTERSECCIÓN | TELÉFONO |
|---|---|---|---|---|
| LA PROVIDENCIA | AV. 25 DE JUNIO | 606 | CIUDAD DEL SOL | 2797044 |

### IDENTIFICACIÓN DEL REPRESENTANTE LEGAL DEL CONTRIBUYENTE (Tutor, Curador o Apoderado)

| CÉDULA DE CIUDADANÍA O PASAPORTE | APELLIDOS Y NOMBRES COMPLETOS | CIUDAD |
|---|---|---|
| 0704617265 | FIGUEROA AGUILAR JESSICA SOPHIA | MACHALA |

| PARROQUIA | CALLE PRINCIPAL | NÚMERO | INTERSECCIÓN | TELÉFONO |
|---|---|---|---|---|
| LA PROVIDENCIA | AV. 25 DE JUNIO | 606 | CIUDAD DEL SOL | 2797044 |

### IDENTIFICACIÓN DEL CAUSANTE Y DE LA SUCESIÓN

| RUC, CÉDULA DE CIUDADANÍA O PASAPORTE (CAUSANTE) | APELLIDOS Y NOMBRES COMPLETOS (CAUSANTE) | |
|---|---|---|
| | | |

| ESTADO CIVIL | No. HEREDEROS | No. LEGATARIOS | TESTAMENTO 1 SI 2 NO | NOTARIA No. |
|---|---|---|---|---|
| | | | | |

| FECHA DE FALLECIMIENTO DD/MM/AA | FECHA DE OTORGAMIENTO DEL TESTAMENTO DD/MM/AA | NOTARIA CANTÓN |
|---|---|---|
| | | |

| RUC (SUCESIÓN INDIVISA) | DENOMINACIÓN (SUCESIÓN INDIVISA) |
|---|---|
| | |

### IDENTIFICACIÓN DEL DONANTE Y DE LA DONACIÓN

| RUC, CÉDULA DE CIUDADANÍA O PASAPORTE (DONANTE) | RAZÓN SOCIAL, DENOMINACIÓN O APELLIDOS Y NOMBRES COMPLETOS | CIUDAD |
|---|---|---|
| 0701812729 | CORONEL MINAN ROMMEL EUVIN | MACHALA |

| PARROQUIA | CALLE PRINCIPAL | NÚMERO | INTERSECCIÓN | TELÉFONO |
|---|---|---|---|---|
| LA PROVIDENCIA | AV. 25 DE JUNIO | 606 | CIUDAD DEL SOL | 2797044 |

| ESTADO CIVIL | No. DONATARIOS | No.. DONANTES | NOTARIA No. |
|---|---|---|---|
| 3 | 3.00 | 1.00 | 1.00 |

| FECHA DE ESCRITURA DD/MM/AA | CÓDIGO TIPO DE ACTO | NOTARIA CANTÓN |
|---|---|---|
| 04/05/2016 | 1 | MACHALA |

## 300 INGRESOS Y EGRESOS

| DESCRIPCIÓN | NÚMERO | PATRIMONIO NETO | VALOR DE LA PORCIÓN |
|---|---|---|---|
| NEGOCIOS UNIPERSONALES | | 0.00 | 0.00 |
| | | AVALÚO COMERCIAL TOTAL | |
| BIENES INMUEBLES | | 0.00 | 0.00 |
| VEHÍCULOS | | 0.00 | 0.00 |
| MENAJE DE HOGAR, OBRAS DE ARTE Y JOYAS | | 0.00 | 0.00 |
| DINERO EN EFECTIVO | | 0.00 | 0.00 |
| ACREENCIAS FINANCIERAS Y CIVILES | | 0.00 | 0.00 |
| ACCIONES, PARTICIPACIONES, DERECHOS Y TÍTULOS VALORES | 2640.00 | 2640.00 | 180.00 |
| OTROS NO ESPECIFICADOS | | 0.00 | 0.00 |
| | | SUBTOTAL SUMAR 331 AL 338 | |

## 400 DEDUCIBLES (SÓLO PARA HERENCIAS)

| TIPO | TOTAL PAGO O GASTO | MONTO ASUMIDO |
|---|---|---|
| GASTOS ULTIMA ENFERMEDAD NO CUBIERTOS POR SEGUROS | 0.00 | 0.00 |
| GASTOS FUNERALES NO CUBIERTOS POR SEGUROS | 0.00 | 0.00 |
| TRIBUTOS PENDIENTES DE PAGO DEL CAUSANTE CUBIERTO POR HEREDEROS (EXCLUYE NEGOCIOS UNIPERSONALES) | 0.00 | 0.00 |
| DEUDAS HEREDITARIAS Y GASTOS DE SUCESIÓN (EXCLUYE DEUDAS PENDIENTES EN NEGOCIOS UNIPERSONALES) | 0.00 | 0.00 |
| DERECHOS DE ALBACEA — RUC DEL ALBACEA | 0.00 | 0.00 |
| | SUBTOTAL SUMAR 421 AL 425 | 0.00 |

**La presente información reposa en la base de datos del SRI, conforme la declaración realizada por el contribuyente**

| CÓDIGO VERIFICADOR | NÚMERO SERIAL | FECHA RECAUDACIÓN | Página |
|---|---|---|---|
| SRIDEC2016010465101 | 871267678024 | 01/06/2016 | 1 |

| | | | |
|---|---|---|---|
| *SELECCIONE LA DEDUCCIÓN CORRESPONDIENTE E INCLUYA EL VALOR RESPECTIVO. ANULE EL VALOR DE LA DEDUCCIÓN NO UTILIZADA* | **DEDUCIBLES (SÓLO PARA DONACIONES)** | | |
| | DEDUCCIÓN POR DERECHO DE USUFRUCTO (332*60%) | - | 0.00 |
| | DEDUCCIÓN POR NUDA PROPIEDAD (332*40%) | - | 0.00 |
| | **800 CÁLCULO DEL IMPUESTO** | | |
| Declaro que los datos contenidos en esta declaración son verdaderos, por lo que asumo la responsabilidad correspondiente (Artículo 101 de la L.R.T.I.)) | CUOTA O PORCIÓN LIQUIDADA 399-499-497-498 | | 180.00 |
| | DEDUCCIÓN LEGAL (VER TABLA) | | 0.00 |
| | BASE IMPONIBLE 801-802 | | 180.00 |
| | IMPUESTO A LA RENTA CAUSADO 803 * % | | 0.00 |
| | **900 VALORES A PAGAR Y FORMAS DE PAGO** | | |
| | PAGO PREVIO | | 0.00 |
| | TOTAL IMPUESTO A PAGAR 899-901 | | 0.00 |
| | INTERÉS POR MORA | | 0.00 |
| | MULTAS | | 0.00 |
| | TOTAL PAGADO 902+903+904 | | 0.00 |
| MEDIANTE CHEQUE, DÉBITO BANCARIO, EFECTIVO U OTRAS FORMAS DE PAGO | USD | | 0.00 |
| MEDIANTE NOTAS DE CRÉDITO | USD | | 0.00 |

**DETALLE DE NOTAS DE CRÉDITO**

| N/C No | | N/C No | | N/C No | | N/C No | |
|---|---|---|---|---|---|---|---|
| USD | 0.00 | USD | 0.00 | USD | 0.00 | USD | 0.00 |

**La presente información reposa en la base de datos del SRI, conforme la declaración realizada por el contribuyente**

| CÓDIGO VERIFICADOR | NÚMERO SERIAL | FECHA RECAUDACIÓN | Página |
|---|---|---|---|
| SRIDEC2016010465101 | 871267678024 | 01/06/2016 | 2 |

# REGISTRO UNICO DE CONTRIBUYENTES
# SOCIEDADES

**NUMERO RUC:** 0791784387001

**RAZON SOCIAL:** TIAGRICOR CIA LTDA

**NOMBRE COMERCIAL:**

**CLASE CONTRIBUYENTE:** OTROS

**REPRESENTANTE LEGAL:** CORONEL ARIAS ROSA ALEXANDRA

**CONTADOR:** BALCAZAR AÑAZCO RAQUEL ELIZABETH

| | | | |
|---|---|---|---|
| **FEC. INICIO ACTIVIDADES:** | 23/02/2016 | **FEC. CONSTITUCION:** | 03/02/2016 |
| **FEC. INSCRIPCION:** | 23/02/2016 | **FECHA DE ACTUALIZACIÓN:** | |

**ACTIVIDAD ECONOMICA PRINCIPAL:**

COMERCIALIZACION DE GANADO BOVINO.

**DOMICILIO TRIBUTARIO:**

Provincia: EL ORO Cantón: MACHALA Parroquia: LA PROVIDENCIA Calle: 25 DE JUNIO Número: S/N Edificio: PROFESIONAL CENTER Referencia ubicación: FRENTE A UNA DISCOTECA Telefono Domicilio: 072797200 Celular: 0995955928 Email: raqueli1028@hotmail.com

**DOMICILIO ESPECIAL:**

**OBLIGACIONES TRIBUTARIAS:**

* ANEXO ACCIONISTAS, PARTÍCIPES, SOCIOS, MIEMBROS DEL DIRECTORIO Y ADMINISTRADORES
* ANEXO DE DIVIDENDOS, UTILIDADES O BENEFICIOS - ADI
* ANEXO RELACION DEPENDENCIA
* ANEXO TRANSACCIONAL SIMPLIFICADO
* DECLARACIÓN DE IMPUESTO A LA RENTA_SOCIEDADES
* DECLARACIÓN DE RETENCIONES EN LA FUENTE
* DECLARACIÓN MENSUAL DE IVA

| | | | |
|---|---|---|---|
| **# DE ESTABLECIMIENTOS REGISTRADOS:** | del 001 al 001 | **ABIERTOS:** | 1 |
| **JURISDICCION:** | \ ZONA 7\ EL ORO | **CERRADOS:** | 0 |

23 FEB 2016

Machala

FIRMA DEL CONTRIBUYENTE

SERVICIO DE RENTAS INTERNAS

*Declaro que los datos contenidos en este documento son exactos y verdaderos, por lo que asumo la responsabilidad legal que de ella se deriven (Art. 97 Código Tributario, Art. 9 Ley del RUC y Art. 9 Reglamento para la Aplicación de la Ley del RUC).*

**Usuario:** TPULLAURI **Lugar de emisión:** MACHALA/AV. 25 DE JUNIO, **Fecha y hora:** 23/02/2016 16:25:21

# REGISTRO UNICO DE CONTRIBUYENTES
# SOCIEDADES

**NUMERO RUC:** 0791784387001

**RAZON SOCIAL:** TIAGRICOR CIA LTDA

**ESTABLECIMIENTOS REGISTRADOS:**

**No. ESTABLECIMIENTO:** 001 **ESTADO** ABIERTO MATRIZ **FEC. INICIO ACT.** 03/02/2016

**NOMBRE COMERCIAL:** **FEC. CIERRE:**

**FEC. REINICIO:**

**ACTIVIDADES ECONÓMICAS:**

COMERCIALIZACION DE GANADO BOVINO.

**DIRECCIÓN ESTABLECIMIENTO:**

Provincia: EL ORO Cantón: MACHALA Parroquia: LA PROVIDENCIA Calle: 25 DE JUNIO Número: S/N Referencia: FRENTE A UNA DISCOTECA Edificio: PROFESIONAL CENTER Telefono Domicilio: 072797200 Celular: 0995955928 Email: raqueli1028@hotmail.com

FIRMA DEL CONTRIBUYENTE

23 FEB 2016

SERVICIO DE RENTAS INTERNAS

*Declaro que los datos contenidos en este documento son exactos y verdaderos, por lo que asumo la responsabilidad legal que de ella se deriven (Art. 97 Código Tributario, Art. 9 Ley del RUC y Art. 9 Reglamento para la Aplicación de la Ley del RUC).*

**Usuario:** TPULLAURI **Lugar de emisión:** MACHALA/AV. 25 DE JUNIO, **Fecha y hora:** 23/02/2016 16:25:21

Machala, febrero 1 de 2016

Eco.
**ROSA ALEXANDRA CORONEL ARIAS**
Ciudad.-

*Estimado señora:*

Cúmpleme en informarle que mediante Escritura Pública de constitución de la compañía: **TIAGRICOR CIA. LTDA.**, se designó a usted como GERENTE GENERAL de la compañía por un periodo de **CINCO AÑOS**. Usted representará legalmente a la compañía en forma judicial o extrajudicial.

Sus atribuciones y deberes constan en el artículo VIGESIMO del Estatuto de Constitución de la compañía que fue otorgado mediante Escritura Pública ante la Notaria Primera del cantón Machala, Dra. Mary Chalan Aguilar el 1 de febrero de 2016.

De usted atentamente,

**Ing. Rommel Euvin Coronel Miñan**
**PRESIDENTE**

Acepto el cargo de GERENTE GENERAL de la compañía **TIAGRICOR CIA. LTDA.**
**Machala, 1 de febrero de 2016.**

**Eco. Rosa Alexandra Coronel Arias**
**C.C.:0703122903**

| TRÁMITE NÚMERO: 514 |
|---|

**REGISTRO MERCANTIL DEL CANTÓN MACHALA**

***RAZÓN DE INSCRIPCIÓN***

**RAZÓN DE INSCRIPCIÓN DEL:**NOMBRAMIENTO...

| | |
|---|---|
| **NÚMERO DE REPERTORIO:** | 369 |
| **FECHA DE INSCRIPCIÓN:** | 03/02/2016 |
| **NÚMERO DE INSCRIPCIÓN:** | 95 |
| **REGISTROSS:** | LIBRO DE NOMBRAMIENTOS |

**1. DATOS DEL NOMBRAMIENTO:**

| | |
|---|---|
| **NOMBRE DE LA COMPAÑÍA:** | TIAGRICOR CIA.LTDA. |
| **NOMBRES DEL ADMINISTRADOR** | CORONEL ARIAS ROSA ALEXANDRA |
| **IDENTIFICACIÓN** | 0703122903 |
| **CARGO:** | GERENTE GENERAL |
| **PERIODO(Años):** | 5 |

**2. DATOS ADICIONALES:**

| |
|---|
| NO APLICA |

CUALQUIER ENMENDADURA, ALTERACIÓN O MODIFICACIÓN AL TEXTO DE LA PRESENTE RAZÓN, LA INVALIDA. LOS CAMPOS QUE SE ENCUENTRAN EN BLANCO NO SON NECESARIOS PARA LA *VALIDEZ DEL PROCESO DE INSCRIPCIÓN, SEGÚN LA NORMATIVA VIGENTE.*

**FECHA DE EMISIÓN:** MACHALA, A 3 DÍA(S) DEL MES DE FEBRERO DE 2016

**CARLOS MIGUEL GALLARDO HIDALGO**
**REGISTRADOR MERCANTIL DEL CANTÓN MACHALA**

DIRECCIÓN DEL REGISTRO: UNIORO S/N CC. UNIORO PISO 1 OF. 48

REPÚBLICA DEL ECUADOR

[redacted]

CÉDULA DE CIUDADANÍA No. [redacted]

APELLIDOS Y NOMBRES

[redacted]

SEXO F

FIRMA DEL CEDULADO

INSTRUCCIÓN
SUPERIOR

PROFESIÓN
[redacted]

APELLIDOS Y NOMBRES DEL PADRE
CORONEL MIÑAN ROMMEL EUVIN

APELLIDOS Y NOMBRES DE LA MADRE
ARIAS VEGA BLANCA NARCISA

LUGAR Y FECHA DE EXPEDICIÓN
GUAYAQUIL
2015-09-21

FECHA DE EXPIRACIÓN
2027-09-21

CORP. REG. CIVIL DE GUAYAQUIL

FIRMA DEL DIRECTOR GENERAL

FIRMA DEL GOBIERNO SECCIONAL

IDECU0703122903<<<<<<<<<<<<<<<
19880524F2027092 1ECU<<<<<<<<<<<
CORONEL<ARIAS<<ROSA<ALEXANDRA<

REPÚBLICA DEL ECUADOR

ELECCIONES 23 DE FEBRERO DEL 2014
070312290-3 016 - 0227
CORONEL ARIAS ROSA ALEXANDRA
EL ORO SANTA ROSA
SANTA ROSA
DUPLICADO USD 3
DELEGACIÓN PROVINCIAL DE EL ORO - 000255
4641687