Guayaquil, Marzo 07 del 2019.

SRES:
SUPERINTENDENCIA DE COMPAÑÍAS
GUAYAQUIL.-

Yo, Silvia Paola Mayorga Villacrés con cédula de ciudadanía 120338785-5. Representante Legal de La **Compañía de Transporte Pesado del Ecuador ELSHADAI S.A.** autorizo al Señor Milton Roland García Sabando para que haga el ingreso de la **PARTICIÓN EXTRAJUDICIAL** que realizan los herederos del señor: Efraín Enrique Morales Cepeda a nombre de la señora: Ángela manuela García Sabando para que ella sea la propietaria de la acción que poseía el señor Morales.

Seguro de que la presente tendrá la acogida favorable, me anticipo en agradecerle.

Atentamente,

COMPAÑÍA DE TRANSPORTE PESADO DEL ECUADOR "EL SHADAI" S.A. CONSTITUIDA EL 15 DE SEPTIEMBRE DEL 2015 PERMISO DE OPERACIONES N°013-CPO-012-2016- DPTLR-ANT QUEVEDO - LOS RIOS ECUADOR

Ing. Mayorga

ING. PAOLA MAYORGA VILLACRÉS.
REPRESENTANTE LEGAL DE LA
COMPAÑÍA DE TRANSPORTE PESADO DEL ECUADOR EL SHADAI S.A.
CELULAR: 0985575474/052756380

SUPERINTENDENCIA DE COMPAÑIAS, VALORES Y SEGUROS
RECIBIDO
7 MAR 2019
Sr. Alejandro León
G.A.U. - G.Y.E

N° TRAMITE: 14550-0041-19 07/03/19 09:13
DOCUMENTO: Solicitud de trámite
EXP: 765009

Gmail

Silvia Mayorga <paolamayorgav@gmail.com>

SISTEMA DE TRAMITES :: NOTIFICACIONES GENERALES 4316-0041-19

1 mensaje

TRAMITES SUPERCIAS <notificacion_sistema_tramites@supercias.gob.ec> 24 de enero de 2019, 14:18
Para: "paolamayorgav@gmail.com" <paolamayorgav@gmail.com>
Cc: López Carpio Luciano Arturo <llopez@supercias.gob.ec>

SUPERINTENDENCIA DE COMPAÑÍAS, VALORES Y SEGUROS

SISTEMA DE TRÁMITES

Señor(a)(ita): MAYORGA VILLACRES SILVIA PAOLA

Estimado usuario,

Su trámite de NOTIFICACIONES GENERALES ha sido revisado y se encuentra en etapa de FINALIZACIÓN DE TRÁMITE

Número de trámite:	4316-0041-19
Nombre de la compañía:	COMPAÑIA DE TRANSPORTE PESADO DEL ECUADOR ELSHADAI S.A.
Expediente:	705009
Remitente:	LOPEZ CARPIO LUCIANO ARTURO
Tipo de trámite:	NOTIFICACIONES GENERALES
Subtipo de trámite:	NOTIFICACIONES GENERALES
Acción requerida:	REGISTRO REALIZADO. NOTIFICAR A USUARIO Y FINALIZAR TRÁMITE
Respuesta:	Estimado representante legal se procedió a tomar a toner en el campo de notificaciones generales la cesión de los derechos hereditarios, para proceder a transferir la acciones debe realizar la partición extrajudicial conforme a lo estipulado al articulo 190 de la ley de compañías

Para cualquier comentario o sugerencia dar clic aqui

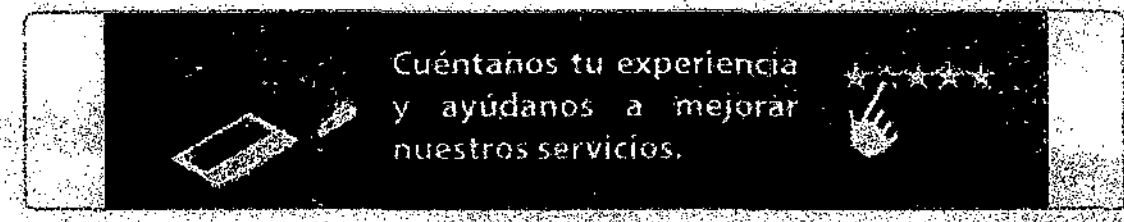

2146

Factura: 001-001-000024633

20191205004P00827

NOTARIO(A) BORIS ARCENIO VILLAO GONZALEZ

NOTARÍA CUARTA DEL CANTON QUEVEDO

EXTRACTO

Escritura N°:	20191205004P00827

ACTO O CONTRATO:	
PARTICIÓN Y/O ADJUDICACIÓN	
FECHA DE OTORGAMIENTO:	28 DE FEBRERO DEL 2019, (16:14)

OTORGANTES

OTORGADO POR

Persona	Nombres/Razón social	Tipo Interviniente	Documento de Identidad	No. Identificación	Nacionalidad	Calidad	Persona que le representa
Natural	MORALES GARCIA MIGUEL ANGEL	POR SUS PROPIOS DERECHOS	CÉDULA	0919635078	ECUATORIANA	ADJUDICANTE	
Natural	MORALES GARCIA MIRIAM JACQUELINE	POR SUS PROPIOS DERECHOS	CÉDULA	1205878927	ECUATORIANA	ADJUDICANTE	
Natural	MORALES GARCIA PAUL ENRIQUE	POR SUS PROPIOS DERECHOS	CÉDULA	1206160333	ECUATORIANA	ADJUDICANTE	
Natural	MORALES GARCIA SAUL EFRAIN	POR SUS PROPIOS DERECHOS	CÉDULA	0941375180	ECUATORIANA	ADJUDICANTE	

A FAVOR DE

Persona	Nombres/Razón social	Tipo Interviniente	Documento de Identidad	No. Identificación	Nacionalidad	Calidad	Pers rep
Natural	GARCIA SABANDO ANGELA MANUELA	POR SUS PROPIOS DERECHOS	CÉDULA	1202722506	ECUATORIANA	ADJUDICATARIO (A)	

UBICACIÓN

Provincia	Cantón	Parroquia
LOS RIOS	QUEVEDO	QUEVEDO

DESCRIPCIÓN DOCUMENTO:

OBJETO/OBSERVACIONES:

CUANTÍA DEL ACTO O CONTRATO:	1.00

N° TRAMITE: 14550-0041-19 07/03/19 09:13

DOCUMENTO: Escritura

EXP: 765008

NOTARIO(A) BORIS ARCENIO VILLAO GONZALEZ

NOTARÍA CUARTA DEL CANTÓN QUEVEDO

DR. BORIS VILLAO GONZALEZ
REPÚBLICA DEL ECUADOR
QUEVEDO
NOTARIA CUARTA

AÑO	PROVINCIA	CANTON	NOTARIA	No. ESCRITURA
2019	12	05	004	P00827

ESCRITURA PUBLICA DE PARTICION EXTRAJUDICIAL DE TITULO DE ACCION: QUE HACEN LOS SEÑORES MIGUEL ANGEL MORALES GARCIA, MIRIAM JACQUELINE MORALES GARCIA, PAUL ENRIQUE MORALES GARCIA, SAUL EFRAIN MORALES GARCIA, A FAVOR DE LA SEÑORA ANGELA MANUELA GARCIA SABANDO.********

CUANTIA: INDETERMINADA.

En la Ciudad de Quevedo, Cabecera del Cantón del mismo nombre, Provincia de Los Ríos, República del Ecuador, el día de hoy **jueves veintiocho de febrero del año dos mil diecinueve,** ante mí: **Doctor BORIS ARCENIO VILLAO GONZALEZ**, Notario Cuarto de éste Cantón, comparecen, los señores: MIGUEL ANGEL MORALES GARCIA, **casado, empleado;** MIRIAM JACQUELINE MORALES GARCIA, **casada, ejecutiva del hogar;** PAUL ENRIQUE

Dr. Boris Villao González
NOTARIO CUARTO DE QUEVEDO

MORALES GARCIA, **soltero, policía; y,** SAUL EFRAIN MORALES GARCIA, **soltero, estudiante;** y, **ANGELA MANUELA GARCIA SABANDO,** viuda, ejecutiva del hogar. Los comparecientes son de nacionalidad ecuatoriana, mayores de edad, portadores de sus cédulas de ciudadanía, con domicilios en esta Ciudad Quevedo, a quienes de conocer doy fe, **de igual forma autorizan de conformidad a lo prescrito en el Artículo setenta y cinco de la Ley Orgánica de Gestión de la Identidad y Datos Civiles, al acceso al Sistema Nacional de Identificación Ciudadana, para consultar sus datos de identificación personal y generar el documento que se deberá incorporar a este instrumento.** Bien instruidos en la naturaleza y efectos legales de la presente escritura, a cuyo otorgamiento proceden con amplia y entera libertad, por sus propios derechos, con las capacidades civiles necesarias para obligarse expone: Que tienen a bien solicitar se protocolice a escritura pública el contenido de la presente

Minuta, cuyo tenor es como sigue: **SEÑOR NOTARIO: En el registro de escrituras públicas, sírvase incorporar la partición extrajudicial de Título de Acción, conforme las siguientes cláusulas:** CLAUSULA PRIMERA: COMPARECIENTES: **Intervienen en la suscripción de la presente escritura,** los señores: MIGUEL ANGEL MORALES GARCIA, **casado, empleado;** MIRIAM JACQUELINE MORALES GARCIA, **casada, ejecutiva del hogar;** PAUL ENRIQUE MORALES GARCIA, **soltero, policía; y,** SAUL EFRAIN MORALES GARCIA, **soltero, estudiante;** y, **ANGELA MANUELA GARCIA SABANDO,** viuda, ejecutiva del hogar; **cada uno por sus propios y personales derechos.** CLAUSULA SEGUNDA: ANTECEDENTES E HISTORIA DE DOMINIO.-DOS.UNO.- **El diecisiete de mayo del dos mil dieciocho, falleció en el Cantón Valencia, Provincia de Los Ríos, el señor EFRAIN ENRIQUE MORALES CEPEDA, tal como consta del acta de defunción que se agrega como documento habilitante, quedando**

Dr. Boris Villao González
NOTARIO CUARTO DE QUEVEDO

como únicos herederos de todos los bienes, valores y enseres dejados por el causante sus hijos señores MIGUEL ANGEL MORALES GARCIA, MIRIAM JACQUELINE MORALES GARCIA, PAUL ENRIQUE MORALES GARCIA **y** SAUL EFRAIN MORALES GARCIA, y como cónyuge supérstite la señora ANGELA MANUELA GARCIA SABANDO. DOS.DOS.- **Mediante Acta celebrada el veinticinco de febrero del dos mil diecinueve, ante el Notario Cuarto Titular del Cantón Quevedo, Doctor BORIS VILLAO GONZÁLEZ, concedió la POSESIÓN EFECTIVA de los bienes, valores y demás título dejados por el causante abintestato a sus hijos señores** MIGUEL ANGEL MORALES GARCIA, MIRIAM JACQUELINE MORALES GARCIA, PAUL ENRIQUE MORALES GARCIA **y** SAUL EFRAIN MORALES GARCIA, **en especial de lo siguiente:** Una Acción de **un dólar americano, que se encuentra vigente en la COMPAÑÍA DE TRANSPORTE PESADO DEL ECUADOR ELSHADAI S.A., y sus respectivos derechos, dejados por el causante** EFRAIN ENRIQUE MORALES

CEPEDA, **quién fue accionista de dicha Compañía.** DOS.TRES.-) **El acervo hereditario objeto de esta partición está constituido por:** Dos. tres. uno.- **Una acción de un dólar americano, que se encuentran vigente en la COMPAÑÍA DE TRANSPORTE PESADO DEL ECUADOR ELSHADAI S.A.** CLAUSULA TERCERA: PARTICIÓN EXTRAJUDICIAL: **Con los antecedentes señalados los comparecientes de manera libre, voluntaria y espontánea, hemos resuelto efectuar extrajudicialmente la partición, de los bienes arriba indicados de la siguiente manera:** A la señora **ANGELA MANUELA GARCIA SABANDO (cónyuge supérstite del señor Efraín Enrique Morales Cepeda**, se le adjudica: **La acción de un dólar americano, que se encuentran vigente en la COMPAÑÍA DE TRANSPORTE PESADO DEL ECUADOR ELSHADAI S.A., y sus respectivos derechos de socio.** CLAUSULA CUARTA: ACEPTACIÓN.- **La señora ANGELA MANUELA GARCIA SABANDO, por sus propios y personales derechos acepta la**

Dr. Boris Villao Gonzalez
NOTARIO CUARTO DE QUEVEDO

DR. BORIS VILLAO GONZALEZ
REPÚBLICA DEL ECUADOR
QUEVEDO
NOTARIA CUARTA

partición y adjudicación de la Acción que se le hace por este instrumento público, aceptándola en todas sus partes sin tener que mediar reclamo alguno por este concepto en lo posterior. CLAUSULA QUINTA: GASTOS.- Los gastos que demande la celebración de la presente escritura, son de cargo de los comparecientes a prorrata del haber hereditario que se le adjudica a la señora ANGELA MANUELA GARCIA SABANDO. Se agregan a este instrumento de Partición Extrajudicial los siguientes documentos habilitantes: Copia del Acta de Defunción, Copia del Acta de Posesión Efectiva, Copias de cédulas de Identidad de los Comparecientes, Certificado otorgado por la Compañía. Agregue usted señor notario, las demás formalidades de estilo para la perfecta validez y firmeza de la presente Escritura Pública. (f) Ab. Nelly Ochoa Coello, con matricula profesional número doce guión dos mil once guion cincuenta y ocho; Foro de Abogados del Consejo de la Judicatura.-

REPÚBLICA DEL ECUADOR
DIRECCIÓN GENERAL DE REGISTRO CIVIL, IDENTIFICACIÓN Y CEDULACIÓN

094137518-0

CIUDADANÍA

MORALES GARCIA SAUL EFRAIN

LOS RIOS
QUEVEDO
QUEVEDO

FECHA DE NACIMIENTO 1984-11-04

NACIONALIDAD ECUATORIANA

SEXO M

ESTADO CIVIL SOLTERO

INSTRUCCIÓN: BACHILLERATO
PROFESIÓN / OCUPACIÓN: ESTUDIANTE
EXAMEN 222

APELLIDOS Y NOMBRES DEL PADRE: MORALES CIERCOA EFRAIN ENCIVAL

APELLIDOS Y NOMBRES DE LA MADRE: GARCIA SABANDO ANGELA MARUJA

LUGAR Y FECHA DE EXPEDICIÓN: QUEVEDO, 2014-08-06

FECHA DE EXPIRACIÓN: 2024-08-06

REPÚBLICA DEL ECUADOR
CERTIFICADO DE VOTACIÓN DEL DUPLICADO
PROCESO PAUD DE CALLAO

Consulta Popular y Referéndum 2018

094137518-0 016 - 0014

MORALES GARCIA SAUL EFRAIN

LOS RIOS QUEVEDO
QUEVEDO QUEVEDO

0 USD: 0

DELEGACIÓN PROVINCIAL DE LOS RIOS - 0021

5763809 06/12/2018 10:34:19

CONSULADO GENERAL DEL ECUADOR EN GUAYAQUIL
DELEGACIÓN LEGALIZACIÓN

Dr. Boris Villao González
NOTARIO CUARTO DE QUEVEDO

DR. BORIS VILLAO GONZALEZ
REPÚBLICA DEL ECUADOR
QUEVEDO
NOTARIA CUARTA

REPÚBLICA DEL ECUADOR
DIRECCIÓN GENERAL DE REGISTRO CIVIL
IDENTIFICACIÓN Y CEDULACIÓN
120410033-3
CIUDADANÍA
MORALES GARCIA
PAUL ENRIQUE
QUEVEDO
QUEVEDO
1996-02-12
NACIONALIDAD ECUATORIANA
ESTADO CIVIL Soltero

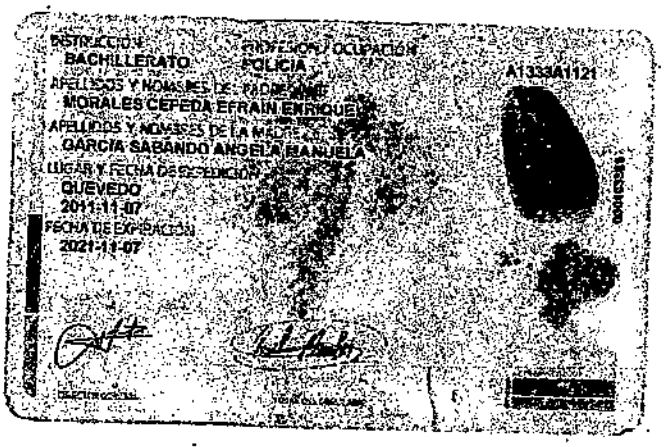
INSTRUCCIÓN
BACHILLERATO
PROFESIÓN / OCUPACIÓN
POLICIA
A1333A1121
APELLIDOS Y NOMBRES DEL PADRE
MORALES CEPEDA EFRAIN ENRIQUE
APELLIDOS Y NOMBRES DE LA MADRE
GARCIA SABANDO ANGELA MANUELA
LUGAR Y FECHA DE EXPEDICIÓN
QUEVEDO
2011-11-07
FECHA DE EXPIRACIÓN
2021-11-07

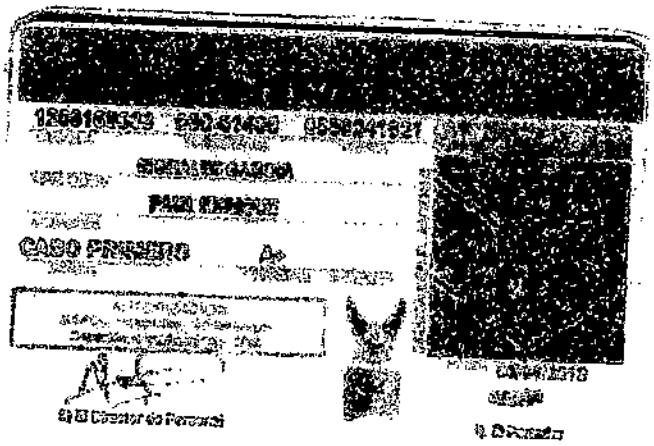
MORALES GARCIA
PAUL ENRIQUE
CASO PRIMERO

Dr. Boris Villao González
NOTARIO CUARTO DE QUEVEDO

REPÚBLICA DEL ECUADOR
DIRECCIÓN GENERAL DE REGISTRO CIVIL, IDENTIFICACIÓN Y CERTIFICACIÓN

CÉDULA DE CIUDADANÍA No. 120587892-7
CIUDADANA
APELLIDOS Y NOMBRES
MORALES GARCIA
MIRIAM JACQUELINE
LUGAR DE NACIMIENTO
LOS RIOS
QUEVEDO
SAN CAMILO
FECHA DE NACIMIENTO 1981-04-19
NACIONALIDAD ECUATORIANA
SEXO F
ESTADO CIVIL CASADA
JORGE ELIAS
QUINTO DELGADO

INSTRUCCIÓN BÁSICA
PROFESIÓN / OCUPACIÓN QUEHACERES DOMÉSTICOS
V3333V2221
APELLIDOS Y NOMBRES DEL PADRE
MORALES CEPEDA BRIAN ENRIQUE
APELLIDOS Y NOMBRES DE LA MADRE
GARCIA SABANDO ANGELA MANUELA
LUGAR Y FECHA DE EXPEDICIÓN
QUEVEDO
2012-06-06
FECHA DE EXPIRACIÓN
2022-06-06

CERTIFICADO DE VOTACIÓN
4 DE FEBRERO 2018
CNE

020 JUNTA No.
020 - 244 NÚMERO
1206878927 CÉDULA
MORALES GARCIA MIRIAM JACQUELINE
APELLIDOS Y NOMBRES
LOS RIOS PROVINCIA
CIRCUNSCRIPCIÓN:
QUEVEDO CANTÓN
ZONA:
SAN CAMILO PARROQUIA

CNE
REFERENDUM Y CONSULTA POPULAR 2018

Dr. Boris Villao González
NOTARIO CUARTO DE QUEVEDO

DR. BORIS VILLAO GONZALEZ
REPÚBLICA DEL ECUADOR
QUEVEDO
NOTARIA CUARTA

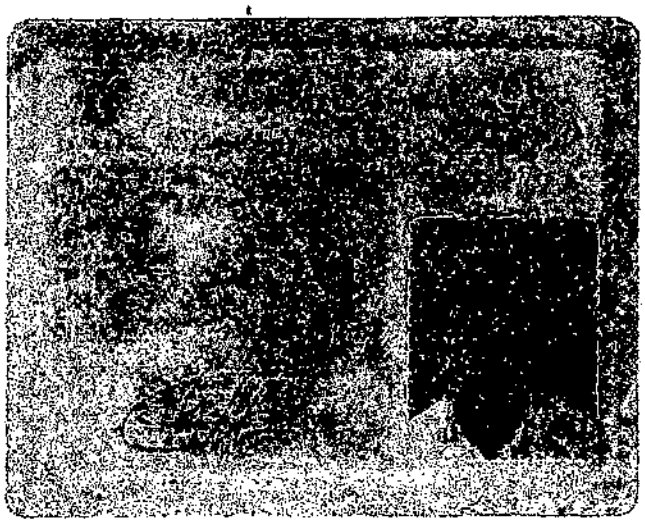

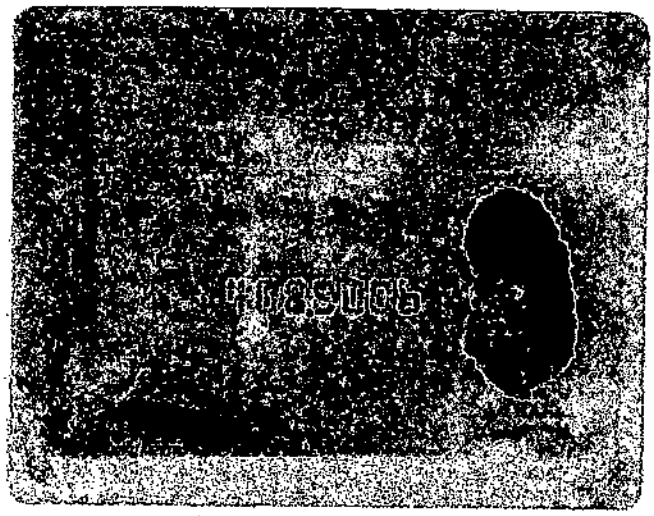

CERTIFICADO DE VOTACIÓN

016 — JUNTA No.

016 - 013 — NÚMERO

0919636078 — CÉDULA

MORALES GARCIA MIGUEL ANGEL
APELLIDOS Y NOMBRES

LOS RIOS
PROVINCIA

CIRCUNSCRIPCIÓN:

QUEVEDO
CANTÓN

ZONA: 1

QUEVEDO
PARROQUIA

Dr. Boris Villao González
NOTARIO CUARTO DE QUEVEDO

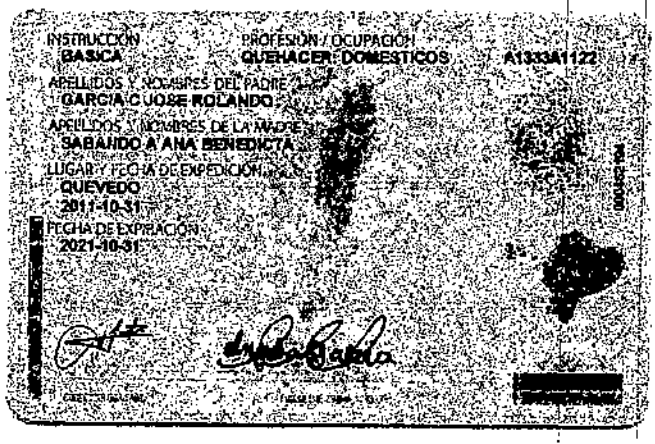

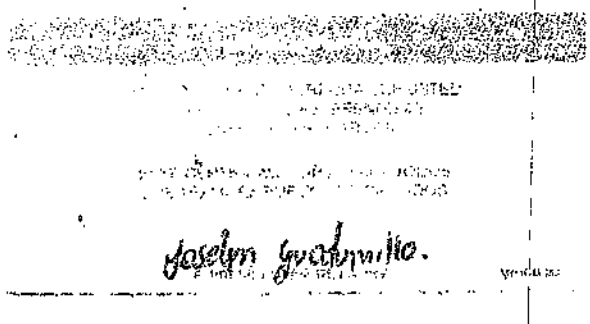

Dr. Boris Villao González
NOTARIO CUARTO DE QUEVEDO

DR. BORIS VILLAO GONZALEZ
REPÚBLICA DEL ECUADOR
QUEVEDO
NOTARIA CUARTA

/ Servicios Personalizados / Su compañía on line / Opciones de la compañía / Socios o Accionistas

EXPEDIENTE: 705009 USUARIO: 0992946229001

NOMBRE: COMPAÑIA DE TRANSPORTE PESADO DEL ECUADOR ELSHADAI S.A.

DATOS DE LOS SOCIOS / ACCIONISTAS

CAPITAL SUSCRITO DE LA COMPAÑÍA (USD $): 800,0000

1	0702222183	CEDULA	AGUILAR AGUILAR TANNIA MARIBEL	ECUADOR	NACIONAL	1,0000
2	0700196751	CEDULA	AGUILAR MORA MERCEDES CARMITA TERESA	ECUADOR	NACIONAL	1,0000
3	1205564543	CEDULA	ALVARADO MENDOZA LUIS SANTIAGO	ECUADOR	NACIONAL	10,0000
4	1203213770	CEDULA	ALVAREZ VELOZ JORGE HUMBERTO	ECUADOR	NACIONAL	10,0000
5	1203313067	CEDULA	ANDRADE OLMEDO MARIA ERNESTINA	ECUADOR	NACIONAL	1,0000
6	1206103556	CEDULA	ANDRADE SEVILLANO ROMMER EDMUNDO	ECUADOR	NACIONAL	1,0000
7	0905882452	CEDULA	ARIAS FRANCO GLADYS MARIA	ECUADOR	NACIONAL	10,0000
8	1202251300	CEDULA	AVEIGA MOREIRA SONIA INES	ECUADOR	NACIONAL	10,0000
9	1200462263	CEDULA	BARRAGAN VERA ANGEL RAUL	ECUADOR	NACIONAL	10,0000
10	0900734195	CEDULA	BARRENO ALARCON LUIS GENARO	ECUADOR	NACIONAL	10,0000
11	1204647679	CEDULA	BENITEZ ERAZO JORGE EDUARDO	ECUADOR	NACIONAL	10,0000
12	1202222301	CEDULA	BENITEZ HUACON CESAR MIGUEL	ECUADOR	NACIONAL	10,0000
13	1202324644	CEDULA	BRIONES MACIAS JORGE YONNY	ECUADOR	NACIONAL	10,0000
14	1204241432	CEDULA	BUSTE MONTIEL MANUEL LENIN	ECUADOR	NACIONAL	10,0000
15	0200035186	CEDULA	CAMINO IZURIETA JUAN ANIBAL	ECUADOR	NACIONAL	1,0000
16	1200874699	CEDULA	CAMPUZANO PORTILLA DAVID GEORGIO	ECUADOR	NACIONAL	10,0000
17	1707234108	CEDULA	CASTRO FIGUEROA TERESA NARCISA	ECUADOR	NACIONAL	1,0000
18	1205406505	CEDULA	CEDEÑO CEDEÑO MARIO JOSE	ECUADOR	NACIONAL	10,0000
19	1204277113	CEDULA	CEDEÑO RIASCO JUAN CARLOS	ECUADOR	NACIONAL	1,0000
20	1707[illegible]860	CEDULA	DIAZ ANCHUNDIA SIXTO GUILLERMO	ECUADOR	NACIONAL	10,0000
21	120[illegible]4928	CEDULA	DIAZ LUCIO NESTOR ENRIQUE	ECUADOR	NACIONAL	1,0000
22	120[illegible]3934	CEDULA	DUCHI SHUNTA JORGE MARIANO	ECUADOR	NACIONAL	10,0000
23	0501491252	CEDULA	ENRIQUEZ VILLAFUERTE JORGE RENE	ECUADOR	NACIONAL	1,0000
24	1204492505	CEDULA	FERNANDEZ VILLACRES WASHINGTON VLADIMIR	ECUADOR	NACIONAL	10,0000
25	1100444403	CEDULA	FLORES HUGO ANTONIO	ECUADOR	NACIONAL	10,0000
26	1203156573	CEDULA	GAIBOR YANEZ RENEE HUMBERTO	ECUADOR	NACIONAL	10,0000
27	1203692698	CEDULA	GALLO MATA MIGUEL ANGEL	ECUADOR	NACIONAL	10,0000
28	1202426217	CEDULA	GALLO ZAMORA LUIS PATRICIO	ECUADOR	NACIONAL	10,0000
29	1203909450	CEDULA	GARCIA SABANDO MILTON ROLAND	ECUADOR	NACIONAL	1,0000
30	1200466801	CEDULA	GENOVEZZI MONSERRATE ANTONIO WLADIMIR	ECUADOR	NACIONAL	10,0000
31	1203296593	CEDULA	GONZALES BOZA MARLON ANDRES	ECUADOR	NACIONAL	10,0000
32	1200211512	CEDULA	GONZALEZ ARIAS HERACLIO FELICIANO	ECUADOR	N[illegible]	[illegible]0,0000
33	0918795170	CEDULA	GONZALEZ BOZA EUSTAQUIO	ECUADOR	[illegible]	[illegible]0000

DR. BORIS VILLAO GONZALEZ
REPUBLICA DEL ECUADOR
QUEVEDO
NOTARIA CUARTA

34	1202610907	CEDULA	GUAYO OJEDA WALTER WASHINGTON	ECUADOR	NACIONAL	10,0000
35	1200800942	CEDULA	HANA GUERRA JORGE ABRAHAM	ECUADOR	NACIONAL	1,0000
36	0501204564	CEDULA	HINOJOSA TAPIA CARLOS GUSTAVO	ECUADOR	NACIONAL	10,0000
37	1200207122	CEDULA	HOYOS PEÑAHERRERA CARLOS ENRIQUE	ECUADOR	NACIONAL	10,0000
38	1205668496	CEDULA	JUNCO ESPINOZA MARCOS PASTOR	ECUADOR	NACIONAL	10,0000
39	1204641722	CEDULA	LOPEZ CARRIO OSCAR STALIN	ECUADOR	NACIONAL	10,0000
40	1302958929	CEDULA	MACIAS VALDIVIEZO JULIO CESAR	ECUADOR	NACIONAL	10,0000
41	1200868766	CEDULA	MALDONADO LAJE CELSO ISIDRO	ECUADOR	NACIONAL	1,0000
42	1203184401	CEDULA	MARTILLO SALTOS HUGO ADOLFO	ECUADOR	NACIONAL	10,0000
43	1201935754	CEDULA	MARTILLO SALTOS JORGE ALEJANDRO	ECUADOR	NACIONAL	10,0000
44	1308610557	CEDULA	MARTINEZ CONFORME SABINO ANDRES	ECUADOR	NACIONAL	1,0000
45	0906135694	CEDULA	MARTINEZ HOLGUIN SEGUNDO BOLIVAR	ECUADOR	NACIONAL	10,0000
46	1200237988	CEDULA	MAYORGA MAYORGA JAIME VINICIO	ECUADOR	NACIONAL	10,0000
47	1203387865	CEDULA	MAYORGA VILLACRES SILVIA PAOLA	ECUADOR	NACIONAL	43,0000
48	1200253944	CEDULA	MEJIA JORGE ROLANDO	ECUADOR	NACIONAL	10,0000
49	1200473609	CEDULA	MONSERRATE RODRIGUEZ MAXIMO MAURICIO	ECUADOR	NACIONAL	1,0000
50	0917350606	CEDULA	MONTECE PILOSO ALEXANDRA MARIA	ECUADOR	NACIONAL	10,0000
51	1202695415	CEDULA	MORALES CEPEDA EFRAIN ENRIQUE (HEREDEROS)	ECUADOR	NACIONAL	1,0000
52	1204953317	CEDULA	MORAN VITE ALVARO ERNESTO	ECUADOR	NACIONAL	1,0000
53	1302439292	CEDULA	MOREIRA CARREÑO DIOCLES RODOLFO	ECUADOR	NACIONAL	10,0000
54	1715809156	CEDULA	MOREIRA MERO ROBERTO LEONARDO	ECUADOR	NACIONAL	1,0000
55	1709035131	CEDULA	MUÑOZ PEREZ CAMILO VICENTE	ECUADOR	NACIONAL	10,0000
56	1305470476	CEDULA	MURILLO FLORES PEDRO PABLO	ECUADOR	NACIONAL	1,0000
57	1705965075	CEDULA	NAJERA BONE PEDRO BASILIO	ECUADOR	NACIONAL	10,0000
58	1200266839	CEDULA	NICOLA CORNEJO MANUEL VICENTE	ECUADOR	NACIONAL	10,0000
59	0701998254	CEDULA	NIEVES ZAMBRANO MARIA DOLORES	ECUADOR	NACIONAL	1,0000
60	0500721907	CEDULA	NOGALES FIGUEROA FLAVIO ISLAYO	ECUADOR	NACIONAL	10,0000
61	1204670895	CEDULA	OCHOA BARRETO FELIX FERNANDO	ECUADOR	NACIONAL	10,0000
62	1200464855	CEDULA	OCHOA PONCE FELIX ESMIL	ECUADOR	NACIONAL	10,0000
63	1302289309	CEDULA	PALMA ALVARADO CARLOS JULIO	ECUADOR	NACIONAL	10,0000
64	1200997508	CEDULA	PALMA ALVARADO JHONNY WALTER	ECUADOR	NACIONAL	10,0000
65	07[illegible]17033	CEDULA	PALMA CONTRERAS JOSE JACINTO	ECUADOR	NACIONAL	10,0000
66	1[illegible]23	CEDULA	PALMA ORELLANA RENE PATRICIO	ECUADOR	NACIONAL	10,0000
67	[illegible]00522359	CEDULA	PALMA PALMA JACINTO POMERIO	ECUADOR	NACIONAL	1,0000
68	1301207592	CEDULA	PALMA PALMA JOSE DANIEL	ECUADOR	NACIONAL	10,0000
69	1200235628	CEDULA	PALMA PALMA LUIS KLÉBER	ECUADOR	NACIONAL	10,0000
70	1706602512	CEDULA	PEÑAFIEL ANGULO JUAN DE LA CRUZ	ECUADOR	NACIONAL	10,0000
71	1200348188	CEDULA	PERALTA PARRAGA GALO PRIMITIVO	ECUADOR	NACIONAL	10,0000
72	1203420359	CEDULA	PERALTA SOLORZANO DENNIS ROBERTO	ECUADOR	NACIONAL	10,0000
73	1200470548	CEDULA	PEREZ CAMPOS JORGE	ECUADOR	NACIONAL	10,0000
74	1201952577	CEDULA	PEREZ SEVILLANO BARTOLO ALONSO	ECUADOR	NACIONAL	10,0000
75	1202677033	CEDULA	PONCE MACIAS KLEBER BIENVENIDO	ECUADOR	NACIONAL	10,0000

Dr. Boris Villacís González
NOTARIO CUARTO DE QUEVEDO

76	1203266966	CEDULA	REA HAIMAN MONICA YADIRA	ECUADOR	NACIONAL	10,0000
77	1202588545	CEDULA	RECALDE SEVILLANO VILFAN MANUEL	ECUADOR	NACIONAL	10,0000
78	1200624474	CEDULA	REINA PIMENTEL JULIO WILLINGTON	ECUADOR	NACIONAL	10,0000
79	1207995729	CEDULA	REINOSO BUCHELI JIMMY RAUL	ECUADOR	NACIONAL	10,0000
80	1200242822	CEDULA	SALAZAR BARBOTO JOSE HIPOLITO	ECUADOR	NACIONAL	1,0000
81	1201110978	CEDULA	SALAZAR VERA PASCUAL CARLOS	ECUADOR	NACIONAL	10,0000
82	1703166718	CEDULA	SALINAS MALES BOLIVAR ANTONIO	ECUADOR	NACIONAL	1,0000
83	1200704938	CEDULA	SANCHEZ AVILES MANUEL HERIBERTO	ECUADOR	NACIONAL	10,0000
84	1205231663	CEDULA	SANCHEZ LEDESMA WILSON FREDDY	ECUADOR	NACIONAL	1,0000
85	1705526190	CEDULA	SEVILLANO HERRERA	ECUADOR	NACIONAL	10,0000
86	1204522468	CEDULA	TELLO ROJAS JACINTO GABRIEL	ECUADOR	NACIONAL	10,0000
87	1204448607	CEDULA	TUAREZ GUERRA JORGE JOSE	ECUADOR	NACIONAL	1,0000
88	1200738225	CEDULA	VACA DAVID ANTONIO	ECUADOR	NACIONAL	10,0000
89	1201504592	CEDULA	VARGAS JARAMILLO LUIS ENRIQUE	ECUADOR	NACIONAL	1,0000
90	0700356843	CEDULA	VARGAS RIOS ANGEL FILEMON	ECUADOR	NACIONAL	10,0000
91	0915269617	CEDULA	VASQUEZ ALCIVAR CESAR WASHINGTON	ECUADOR	NACIONAL	1,0000
02	1204542821	CEDULA	VASQUEZ ALCIVAR CRISTIAN OSWALDO	ECUADOR	NACIONAL	1,0000
93	1203300155	CEDULA	VASQUEZ ALCIVAR LUIS ENRIQUE	ECUADOR	NACIONAL	1,0000
94	1712851268	CEDULA	VELIZ BOSQUEZ AGUSTIN GEOVANNY	ECUADOR	NACIONAL	1,0000
95	1206173419	CEDULA	VERA CONTRERAS WILLIANS ALBERTO	ECUADOR	NACIONAL	10,0000
96	1707834626	CEDULA	VILLACRES CHACON REYNALDO ADOLFO	ECUADOR	NACIONAL	30,0000
97	0200460509	CEDULA	YANEZ MORA MIGUEL MARCIAL	ECUADOR	NACIONAL	10,0000
98	1203417694	CEDULA	ZAMORA ANDRADE MARCOS ESTEBAN	ECUADOR	NACIONAL	10,0000
99	1201517768	CEDULA	ZAPATA LUCIO ABRAHAN CELANO	ECUADOR	NACIONAL	28,0000
					TOTAL (USD $):	800,0000

CAPITAL ACTUALIZADO A LA FECHA: 13/12/2018 16:08:25
FECHA DE EMISIÓN: 05/02/2019 08:49:50

OPCIONES DE LA COMPAÑÍA

Dr. Boris Villao Gonzalez
NOTARIO CUARTO DE QUEVEDO

DR. BORIS VILLAO GONZALEZ
REPUBLICA DEL ECUADOR
QUEVEDO
NOTARIA CUARTA

Quevedo, Febrero 28 del 2019.

CERTIFICADO

COMPAÑÍA DE TRANSPORTE PESADO DEL ECUADOR EL SHADAI S.A.

Por medio de la presente Certifico que él Señor: **EFRAIN ENRIQUE MORALES CEPEDA,** de nacionalidad ecuatoriana con Cédula de Ciudadanía **120269541-5**, fue Socio/Accionista Activo de la **Compañía de Transporte Pesado del Ecuador El Shadai S.A.**

DESCRIPCIÓN DEL VEHÍCULO:

PLACA: rbw0353			
MARCA: MERCEDES BENZ	**MODELO:** L 1513	**CLASE:** CAMIÓN	**TIPO:** CARROCERIAS DE ESTACA
AÑO: 1974	**MOTOR:** 34499710825269	**COLOR 1:** AZUL	**COLOR 2:** AZUL
CHASIS: 34500812005271	**CILINDRAJE:** 10000	**PESO:** 10.00 T	

Del presente documento, pueden hacer uso en lo que estime conveniente a sus intereses personales dentro del margen de la ley y buenas costumbres.

Dr. Boris Villao González
NOTARIO CUARTO DE QUEVEDO

Atentamente,

Dios, La Constancia y el Éxito

COMPAÑIA DE TRANSPORTE PESADO DEL ECUADOR "EL SHADAI" S.A.
CONSTITUIDA EL 15 DE SEPTIEMBRE DEL 2015
PERMISO DE OPERACIONES N°013-CPO-012-2016- DPTLR-ANT
QUEVEDO - LOS RIOS ECUADOR

ING. PAOLA MAYORGA VILLACRÉS.
GERENTE GENERAL
COMPAÑÍA DE TRANSPORTE PESADO DEL ECUADOR EL SHADAI S.A
CELULAR: 0994170674

DR. BORIS VILLAO GONZALEZ
REPUBLICA DEL ECUADOR
QUEVEDO
NOTARIA CUARTA

REPÚBLICA DEL ECUADOR
Dirección General de Registro Civil, Identificación y Cedulación

Dirección General de Registro Civil, Identificación y Cedulación

CERTIFICADO DIGITAL DE DATOS DE IDENTIDAD

Número único de identificación: 0941375180

Nombres del ciudadano: MORALES GARCIA SAUL EFRAIN

Condición del cedulado: CIUDADANO

Lugar de nacimiento: ECUADOR/LOS RIOS/QUEVEDO/QUEVEDO

Fecha de nacimiento: 4 DE NOVIEMBRE DE 1994

Nacionalidad: ECUATORIANA

Sexo: HOMBRE

Instrucción: BACHILLERATO

Profesión: ESTUDIANTE

Estado Civil: SOLTERO

Cónyuge: No Registra

Fecha de Matrimonio: No Registra

Nombres del padre: MORALES CEPEDA EFRAIN ENRIQUE

Nacionalidad: ECUATORIANA

Nombres de la madre: GARCIA SABANDO ANGELA MANUELA

Nacionalidad: ECUATORIANA

Fecha de expedición: 30 DE SEPTIEMBRE DE 2014

Condición de donante: SI DONANTE

Dr. Boris Villao Gonzalez
NOTARIO CUARTO DE QUEVEDO

Información certificada a la fecha: 28 DE FEBRERO DE 2019
Emisor: BORIS ARCENIO VILLAO GONZALEZ - LOS RIOS-QUEVEDO-NT 4 - LOS RIOS - QUEVEDO

N° de certificado: 190-202-75418

190-202-75418

Lcdo. Vicente Taiano G.
Director General del Registro Civil, Identificación y Cedulación
Documento firmado electrónicamente

DR. BORIS VILLAO GONZALEZ
REPÚBLICA DEL ECUADOR
QUEVEDO
NOTARIA CUARTA

La institución o persona ante quien se presente este certificado deberá validarlo en:**https://virtual.registrocivil.gob.ec**, conforme a la LOGIDAC Art. 4, numeral 1 y a la LCE
Vigencia del documento 1 validación o 1 mes desde el día de su emisión. En caso de presentar inconvenientes con este documento escriba a **enlinea@registrocivil.gob.ec**

REPÚBLICA DEL ECUADOR
Dirección General de Registro Civil, Identificación y Cedulación

Dirección General de Registro Civil, Identificación y Cedulación

CERTIFICADO DIGITAL DE DATOS DE IDENTIDAD

Miriam Morales

Número único de identificación: 1205878927

Nombres del ciudadano: MORALES GARCIA MIRIAM JACQUELINE

Condición del cedulado: CIUDADANO

Lugar de nacimiento: ECUADOR/LOS RIOS/QUEVEDO/SAN CAMILO

Fecha de nacimiento: 19 DE ABRIL DE 1981

Nacionalidad: ECUATORIANA

Sexo: MUJER

Instrucción: BASICA

Profesión: QUEHACER. DOMESTICOS

Estado Civil: CASADO

Cónyuge: QUINTO DELGADO JOSE ELIAS

Fecha de Matrimonio: 18 DE AGOSTO DE 2010

Nombres del padre: MORALES CEPEDA EFRAIN ENRIQUE

Nacionalidad: ECUATORIANA

Nombres de la madre: GARCIA SABANDO ANGELA MANUELA

Nacionalidad: ECUATORIANA

Fecha de expedición: 26 DE JUNIO DE 2012

Condición de donante: SI DONANTE

Información certificada a la fecha: 28 DE FEBRERO DE 2019
Emisor: BORIS ARCENIO VILLAO GONZALEZ - LOS RIOS-QUEVEDO-NT 4 - LOS RIOS - QUEVEDO

N° de certificado: 190-202-75673

190-202-75673

Lcdo. Vicente Taiano G.
Director General del Registro Civil, Identificación y Cedulación
Documento firmado electrónicamente

La institución o persona ante quien se presente este certificado deberá validarlo en:**https://virtual.registrocivil.gob.ec**, conforme a la LOGIDAC Art. 4, numeral 1 y a la LCE. Vigencia del documento 1 validación o 1 mes desde el día de su emisión. En caso de presentar inconvenientes con este documento escriba a **enlinea@registrocivil.gob.ec**

REPÚBLICA DEL ECUADOR
Dirección General de Registro Civil, Identificación y Cedulación

Dirección General de Registro Civil, Identificación y Cedulación

CERTIFICADO DIGITAL DE DATOS DE IDENTIDAD

Número único de identificación: 1206160333

Nombres del ciudadano: MORALES GARCIA PAUL ENRIQUE

Condición del cedulado: POLICIA SERVICIO ACTIVO

Lugar de nacimiento: ECUADOR/LOS RIOS/QUEVEDO/QUEVEDO

Fecha de nacimiento: 12 DE FEBRERO DE 1986

Nacionalidad: ECUATORIANA

Sexo: HOMBRE

Instrucción: BACHILLERATO

Profesión: POLICIA

Estado Civil: SOLTERO

Cónyuge: No Registra

Fecha de Matrimonio: No Registra

Nombres del padre: MORALES CEPEDA EFRAIN ENRIQUE

Nacionalidad: ECUATORIANA

Nombres de la madre: GARCIA SABANDO ANGELA MANUELA

Nacionalidad: ECUATORIANA

Fecha de expedición: 7 DE NOVIEMBRE DE 2011

Condición de donante: SI DONANTE POR LEY

Dr. Boris Villao González
NOTARIO CUARTO DE QUEVEDO

Información certificada a la fecha: 28 DE FEBRERO DE 2019
Emisor: BORIS ARCENIO VILLAO GONZALEZ - LOS RIOS-QUEVEDO-NT 4 - LOS RIOS - QUEVEDO

N° de certificado: 196-202-75552

196-202-75552

Lcdo. Vicente Taiano G.
Director General del Registro Civil, Identificación y Cedulación
Documento firmado electrónicamente

DR. BORIS VILLAO GONZALEZ
REPÚBLICA DEL ECUADOR
QUEVEDO
NOTARIA CUARTA

La institución o persona ante quien se presente este certificado deberá validarlo en:https://virtual.registrocivil.gob.ec, conforme a la LOGIDAC Art. 4, numeral 1 y a la LCE. Vigencia del documento 1 validación o 1 mes desde el día de su emisión. En caso de presentar inconvenientes con este documento escriba a enlinea@registrocivil.gob.ec

REPÚBLICA DEL ECUADOR
Dirección General de Registro Civil, Identificación y Cedulación

Dirección General de Registro Civil, Identificación y Cedulación

CERTIFICADO DIGITAL DE DATOS DE IDENTIDAD

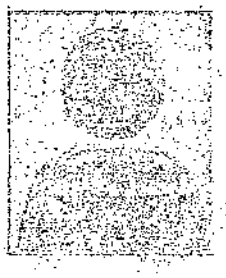

Número único de identificación: 0919635078

Nombres del ciudadano: MORALES GARCIA MIGUEL ANGEL

Condición del cedulado: CIUDADANO

Lugar de nacimiento: ECUADOR/LOS RIOS/QUEVEDO/QUEVEDO

Fecha de nacimiento: 28 DE JUNIO DE 1980

Nacionalidad: ECUATORIANA

Sexo: HOMBRE

Instrucción: PRIMARIA

Profesión: EMPLEADO

Estado Civil: CASADO

Cónyuge: ROMERO FREIRE FRANCISCA JACKELINE

Fecha de Matrimonio: 27 DE SEPTIEMBRE DE 2010

Nombres del padre: ENRRIQUE MORALES

Nacionalidad: ECUATORIANA

Nombres de la madre: ANGELA GARCIA

Nacionalidad: ECUATORIANA

Fecha de expedición: 13 DE SEPTIEMBRE DE 2011

Condición de donante: SI DONANTE POR LEY

Información certificada a la fecha: 28 DE FEBRERO DE 2019

Emisor: BORIS ARCENIO VILLAO GONZALEZ - LOS RIOS-QUEVEDO-NT 4 - LOS RIOS - QUEVEDO

N° de certificado: 199-202-75857

199-202-75857

Lcdo. Vicente Taiano G.
Director General del Registro Civil, Identificación y Cedulación
Documento firmado electrónicamente

La institución o persona ante quien se presente este certificado deberá validarlo en:**https://virtual.registrocivil.gob.ec**, conforme a la LOGIDAC Art. 4, numeral 1 y a la LCE. Vigencia del documento 1 validación o 1 mes desde el día de su emisión. En caso de presentar inconvenientes con este documento escriba a **enlinea@registrocivil.gob.ec**

REPÚBLICA DEL ECUADOR
Dirección General de Registro Civil, Identificación y Cedulación

Dirección General de Registro Civil, Identificación y Cedulación

CERTIFICADO DIGITAL DE DATOS DE IDENTIDAD

Número único de identificación: 1202722508

Nombres del ciudadano: GARCIA SABANDO ANGELA MANUELA

Condición del cedulado: CIUDADANO

Lugar de nacimiento: ECUADOR/LOS RIOS/QUEVEDO/QUEVEDO

Fecha de nacimiento: 6 DE JUNIO DE 1964

Nacionalidad: ECUATORIANA

Sexo: MUJER

Instrucción: BASICA

Profesión: QUEHACER. DOMESTICOS

Estado Civil: CASADO

Cónyuge: MORALES CEPEDA EFRAIN ENRIQUE

Fecha de Matrimonio: 23 DE DICIEMBRE DE 1997

Nombres del padre: GARCIA C JOSE ROLANDO

Nacionalidad: ECUATORIANA

Nombres de la madre: SABANDO A ANA BENEDICTA

Nacionalidad: ECUATORIANA

Fecha de expedición: 31 DE OCTUBRE DE 2011

Condición de donante: SI DONANTE POR LEY

Información certificada a la fecha: 28 DE FEBRERO DE 2019
Emisor: BORIS ARCENIO VILLAO GONZALEZ - LOS RIOS-QUEVEDO-NT 4 - LOS RIOS - QUEVEDO

Dr. Boris Villao Gonzalez
NOTARIO CUARTO DE QUEVEDO

N° de certificado: 195-202-75958

195-202-75958

Lcdo. Vicente Taiano G.
Director General del Registro Civil, Identificación y Cedulación
Documento firmado electrónicamente

DR. BORIS VILLAO GONZALEZ
REPÚBLICA DEL ECUADOR
QUEVEDO
NOTARIA CUARTA

La institución o persona ante quien se presente este certificado deberá validarlo en:**https://virtual.registrocivil.gob.ec**, conforme a la LOGIDAC Art. 4, numeral 1 y a la LCE. Vigencia del documento 1 validación o 1 mes desde el día de su emisión. En caso de presentar inconvenientes con este documento escriba a **enlinea@registrocivil.gob.ec**

Hasta aquí la minuta Partición Extrajudicial, que los comparecientes aprueban y, Yo el Notario protocolizo a escritura pública para que surta sus efectos legales consiguientes. Documentos habilitantes agregados. Leído que les fue a los comparecientes esta escritura íntegramente por mí el Notario, dichos otorgantes se afirman, se ratifican y firman conmigo, en unidad de acto de todo lo cual doy fe.

MIGUEL ANGEL MORALES GARCIA
C.C. No.091963507-8

Miriam Morales
MIRIAM JACQUELINE MORALES GARCIA
C.C.No.120587892-7.

PAUL ENRIQUE MORALES GARCIA
C.C.No.120616033-3.

Paul Morales.
SAUL EFRAIN MORALES GARCIA
C.C.No.094137518-0

ANGELA MANUELA GARCIA SABANDO
C.C.No.120272250-8

Dr. Boris Villao González
NOTARIO CUARTO DEL CANTÓN QUEVEDO

DR. BORIS VILLAO GONZALEZ
REPÚBLICA DEL ECUADOR
QUEVEDO
NOTARIA CUARTA

ES FIEL COPIA DE SU ORIGINAL. DE LA MATRIZ No.20191205004P00827. QUE SE OTORGO ANTE MI, EN FE DE ELLO CONFIERO **ESTA "SEGUNDA COPIA"** QUE SELLO Y FIRMO EN LA CIUDAD DE QUEVEDO EL DIA DE **HOY VEINTIOCHO DE FEBRERO DEL DOS MIL DIECINUEVE.**

Dr. BORIS VILLAO GONZALEZ
NOTARIO CUARTO DEL CANTON QUEVEDO.

DR. BORIS VILLAO GONZALEZ
REPÚBLICA DEL ECUADOR
QUEVEDO
NOTARIA CUARTA