Factura: 001-002-000096813

20201701006D00942

DILIGENCIA DE RECONOCIMIENTO DE FIRMAS N° 20201701006D00942

Ante mí, NOTARIO(A) TAMARA MONSERRAT GARCES ALMEIDA de la NOTARÍA SEXTA , comparece(n) MARIA PATRICIA PONCE ARTETA portador(a) de CÉDULA 1703078871 de nacionalidad ECUATORIANA, mayor(es) de edad, estado civil SOLTERO(A), domiciliado(a) en QUITO, REPRESENTANDO A IMS INTERNET MEDIA SERVICES INC en calidad de APODERADO(A) ESPECIAL; quien(es) declara(n) que la(s) firma(s) constante(s) en el documento que antecede FORMULARIO INFORMACION DE COMPAÑIAS EXTRANJERAS, es(son) suya(s), la(s) misma(s) que usa(n) en todos sus actos públicos y privados, siendo en consecuencia auténtica(s), AUTORIZÁNDOME PARA QUE OBTENGA LA INFORMACIÓN DEL SISTEMA DEL REGISTRO PERSONAL UNICO, CUYO CUSTODIO ES LA DIRECCIÓN GENERAL DE REGISTRO CIVIL, IDENTIFICACIÓN Y CEDULACIÓN, DE CONFORMIDAD CON LO QUE DISPONE EL ARTÍCULO SETENTA Y CINCO DE LA LEY ORGÁNICA DE GESTIÓN DE LA IDENTIDAD Y DATOS CIVILES, A TRAVÉS DEL CONVENIO SUSCRITO CON ESTA NOTARÍA para constancia firma(n) conmigo en unidad de acto, de todo lo cual doy fe. La presente diligencia se realiza en ejercicio de la atribución que me confiere el numeral noveno del artículo dieciocho de la Ley Notarial -. El presente reconocimiento no se refiere al contenido del documento que antecede, sobre cuyo texto esta Notaria, no asume responsabilidad alguna. – Se archiva un original. QUITO, a 20 DE MAYO DEL 2020, (8:26).

MARIA PATRICIA PONCE ARTETA
CÉDULA: 1703078871

NOTARIO(A) TAMARA MONSERRAT GARCES ALMEIDA
NOTARÍA SEXTA DEL CANTÓN QUITO

NOTARIA SEXTA
CANTÓN QUITO

0368986

2020 17 01 0060 -00942

SUPERINTENDENCIA DE COMPAÑÍAS, VALORES Y SEGUROS

NOTARIA SEXTA CANTÓN QUITO

REPÚBLICA DEL ECUADOR

SUPERINTENDENCIA DE COMPAÑÍAS, VALORES Y SEGUROS - REGISTRO DE SOCIEDADES

INFORMACIÓN DE COMPAÑIAS EXTRANJERAS

1. COMPAÑÍA NACIONAL OBJETO DE LA PRESENTACIÓN

NOMBRE DE LA COMPAÑÍA: IMS-INTERNET MEDIA SERVICES ECUADOR S.A.

EXPEDIENTE: 704429

REPRESENTANTES LEGALES DE LA COMPAÑIA QUE REALIZARON LA ÚLTIMA ACTUALIZACION DE DATOS

IDENTIFICACIÓN	FECHA NOMBRAMIENTO	NOMBRE DEL REPRESENTANTE LEGAL	CARGO
1714764634	22/11/2019	SANCHEZ VERGARA MARIA JOSE	GERENTE GENERAL

2. INFORMACIÓN DE LA SOCIEDAD EXTRANJERA

IDENTIFICACION:	SE-Q-00004832	NOMBRE:	IMS INTERNET MEDIA SERVICES INC.
MOTIVO	ANUAL	DIRECCIÓN:	1441 BRICKELL AVENUE, SUITE 1530, MIAMI, FLORIDA 33131
AÑO / FECHA:	2019	NACIONALIDAD:	ESTADOS UNIDOS DE AMERICA
SOCIEDAD REMISA:	NO	COTIZA EN BOLSA:	NO

3. DATOS DE LOS APODERADOS DE LA SOCIEDAD EXTRANJERA

IDENTIFICACION	NOMBRE	TIPO IDENTIFIC.	NACIONALIDAD	DIRECCION DOMICILIARIA	CORREO ELECTRONICO
1703078871	PONCE ARTETA MARIA PATRICIA	CEDULA	ECUADOR	ARMANDO PESANTES GARCIA OE-9198 SECTOR 39 Y AV. OCCIDENTAL	mpponce@bustamante.com.

4. DATOS DE LOS SOCIOS O ACCIONISTAS/MIEMBROS DE LA SOCIEDAD EXTRANJERA

No	IDENTIFICAC.	NOMBRE	TIPO IDENTIFIC.	NACIONALIDAD	DIRECCION DOMICILIARIA	ESTADO CIVIL	CORREO ELECTRONICO	COTIZA BOLSA
1.	ASE-Q-0006060	SONY PICTURES TELEVISION ADVERTISING SALES	OTRO / ACCIONIST	ESTADOS UNIDOS DE AMERICA	10202 WEST WASHINGTON BLVD,		scostales@imscorporate.com	NO
1.1.	ASE-Q-0011138	SONY CORPORATION	OTRO / ACCIONIST	ESTADOS UNIDOS DE AMERICA	BOLSA DE VALORES NY		scostales@imscorporate.com	SI
2.	ASE-Q-0011136	LATAM MEDIA HOLDINGS, LLC	OTRO / ACCIONIST	ESTADOS UNIDOS DE AMERICA	Florida		scostales@imscorporate.com	NO
2.1.	AAF322422	CHRISTIAN GASTON TARATUTA	PASAPORT	ARGENTINA	1441 Brickell Ave. Suite 1530, Miami, Florida	SOLTERO	scostales@imscorporate.com	NO
2.2.	AAE800688	IGNACIO M. VIDAGUREN	PASAPORT	ARGENTINA	1441 BRICKELL AVE. SUITE 1530, MIAMI,	SOLTERO	scostales@imscorporate.com	NO
2.3.	484664674	LIBONATTI BRUNO MAURICIO	PASAPORT	ESTADOS UNIDOS DE AMERICA	1441 Brickell Ave. Suite 1530, Miami, Florida	SOLTERO	scostales@imscorpor	NO
2.4.	512187470	STEVEN P. OPPENHEIM	PASAPORT	ESTADOS UNIDOS DE AMERICA	1441 Brickell Ave. Suite 1530, Miami, Florida	SOLTERO	scostales@imscorporate.com	NO
2.5.	AAC442419	MARIANO J. ROMAN	PASAPORT	ARGENTINA	1441 Brickell Ave. Suite 1530, Miami, Florida	SOLTERO	scostales@imscorporate.com	NO
2.6.	471282700	ELIRAN ASSULIN	PASAPORT	ESTADOS UNIDOS DE AMERICA	1441 Brickell Ave. Suite 1530, Miami, Florida	SOLTERO	scostales@imscorporate.com	NO
2.7.	YA63OO86	CASSIANO MIRIAM	PASAPORT	BRASIL	1441 Brickell Ave. Suite 1530, Miami, Florida	SOLTERO	scostales@imscorporate.com	NO
2.8.	096-016-420	DANIEL ALONSO	PASAPORT	VENEZUELA	1441 Brickell Ave. Suite 1530, Miami, Florida	SOLTERO	scostales@imscorporate.com	NO
2.9.	AAA661834	JUAN MANUEL RUIZ	PASAPORT	ARGENTINA	1441 Brickell Ave. Suite 1530, Miami, Florida	SOLTERO	scostales@imscorporate.com	NO

SUPERINTENDENCIA
DE COMPAÑÍAS, VALORES Y SEGUROS

REPÚBLICA DEL ECUADOR

SUPERINTENDENCIA DE COMPAÑÍAS, VALORES Y SEGUROS - REGISTRO DE SOCIEDADES

INFORMACIÓN DE COMPAÑIAS EXTRANJERAS

2.10.	E12168164	JAIME GUERRA	PASAPORT	MEXICO	1441 Brickell Ave. Suite 1530, Miami, Florida	SOLTERO	scostales@imscorporate.com	NO
2.11.	YA272663	MARIANA KRYM	PASAPORT	BRASIL	1441 Brickell Ave. Suite 1530, Miami, Florida	SOLTERO	scostales@imscorporate.com	NO
2.12.	117365298	CHRISTOPHER NEARY	PASAPORT	CHILE	1441 Brickell Ave. Suite 1530, Miami, Florida	SOLTERO	scostales@imscorporate.com	NO
2.13.	52800819	CATALINA CORTES	PASAPORT	COLOMBIA	1441 Brickell Ave. Suite 1530, Miami, Florida	SOLTERO	scostales@imscorporate.com	NO

FIRMA DEL SECRETARIO, ADMINISTRADOR, FUNCIONARIO DE LA SOCIEDAD EXTRANJERA O APODERADO

NOMBRE: _____

No. IDENTIFICACIÓN: _____

NOTARIA SEXTA
CANTÓN QUITO

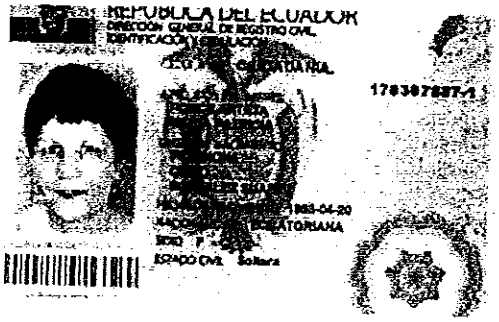

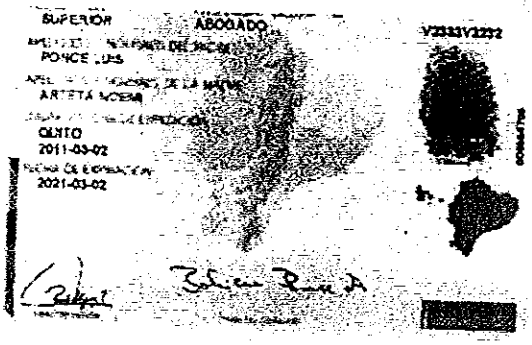

NOTARÍA SEXTA
CANTÓN QUITO
Notaria 32
Dra. Gabriela Cadena

DPT.-

SEGUNDA

PROTOCOLIZACIÓN DEL PODER OTORGADO POR STEVEN P. OPPENHEIM EN SU CALIDAD DE REPRESENTANTE LEGAL DE LA COMPAÑÍA IMS MEDIA LLC., A FAVOR DE LA DRA. MARIA PATRICIA PONCE ARTETA., EL 17 DE JUNIO DEL 2015, CON SE APOSTILLA CORRESPONDIENTE Y DEBIDAMENTE TRADUCIDA.

06 DE ABRIL DEL 2016

INDETERMINADA

QUITO, A 06 DE ABRIL DEL 2016

Factura: 002-001-000012805

20161701032P00914

Notaría 32

Dra. Gabriela Cadena L.

PROTOCOLIZACIÓN 20161701032P00914

PROTOCOLIZACIÓN DE DOCUMENTOS PÚBLICOS O PRIVADOS

FECHA DE OTORGAMIENTO: 6 DE ABRIL DEL 2016, (8:42)

OTORGA: NOTARÍA TRIGÉSIMA SEGUNDA DEL CANTON QUITO

NÚMERO DE HOJAS DEL DOCUMENTO: 6

CUANTÍA: INDETERMINADA

A PETICIÓN DE:			
NOMBRES/RAZÓN SOCIAL	TIPO INTERVINIENTE	DOCUMENTO DE IDENTIDAD	No. IDENTIFICACIÓN
ALMEIDA GUERRERO NICOLÁS RAFAEL	POR SUS PROPIOS DERECHOS	CÉDULA	1714150255

OBSERVACIONES:

NOTARIO(A) MARIA GABRIELA CADENA LOZA

NOTARÍA TRIGÉSIMA SEGUNDA DEL CANTON QUITO

NOTARIA SEXTA
CANTÓN QUITO
Notaría 32
Dra. Gabriela Cevallos

& Bustamante
& Bustamante
ESTUDIO JURIDICO

Señora Notaria *Trigésima Segunda* del Cantón Quito:

En el protocolo a su cargo sírvase en incluir uno en el que conste la PROTOCOLIZACIÓN del Poder otorgado por IMS MEDIA, LLC a favor de la Dr., María Patricia Ponce Arteta mismo que constará de los siguientes documentos.

1. Poder otorgado por Steven P. Oppenheim en su calidad de representante legal de la compañía IMS MEDIA LLC a favor de la Dra. María Patria Ponce Arteta., el 17 de junio del 2015., con su apostilla correspondiente y debidamente traducida.

Sírvase en otorgarme dos copias de dicha protocolización, y devolver los documentos originales.

Nicolás R. Almeida Guerrero
Mat. N° 17-2015-751 FAP

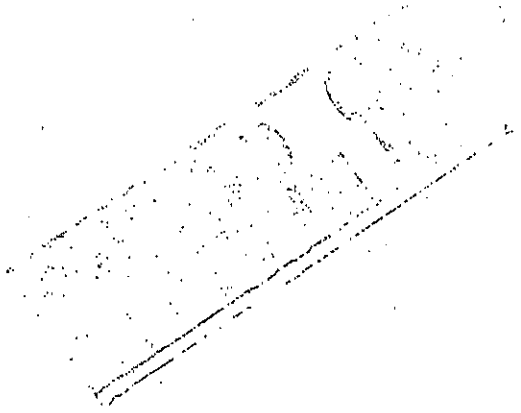

NOTARIA SEXTA
QUITO - ECUADOR
Notaria 32
Dra. Gabriela Cadena Loza

TRADUCCIÓN

Yo, Nicolas Rafael Almeida Guerrero, conocedor del idioma inglés y conforme lo faculta el artículo 24 de la Ley de Modernización del Estado, Privatizaciones y Prestación de Servicios Públicos por parte de la Iniciativa Privada, publicada en el Registro Oficial No. 349 de 31 de diciembre de 1993, procedo a traducir al idioma castellano en dos (2) fojas útiles la Apostilla N° 2015-69059 que acompaña al Poder otorgado a la Dra. Patricia Ponce Arteta.

Nicolas Rafael Almeida Guerrero
C.I. 1714150255

CONSEJO DE LA JUDICATURA

Factura: 002-001-000005418

20151701032D01791

DILIGENCIA DE RECONOCIMIENTO DE FIRMAS N° 20151701032D01791

Ante mí, NOTARIO(A) MARIA GABRIELA CADENA LOZA de la NOTARÍA TRIGÉSIMA SEGUNDA , comparece(n) NICOLAS RAFAEL ALMEIDA GUERRERO SOLTERO(A), mayor de edad, domiciliado(a) en QUITO, portador(a) de CÉDULA 1714150255, POR SUS PROPIOS DERECHOS en calidad de TRADUCTOR(A), quien(es) declara(n) que la(s) firma(s) constante(s) en el documento que antecede , es(son) suya(s), la(s) misma(s) que usa(n) en todos sus actos públicos y privados, siendo en consecuencia auténtica(s), para constancia firma(n) conmigo en unidad de acto, de todo lo cual doy fe. La presente diligencia se realiza en ejercicio de la atribución que me confiere el numeral noveno del artículo dieciocho de la Ley Notarial -. El presente reconocimiento no se refiere al contenido del documento que antecede, sobre cuyo texto esta Notaría, no asume responsabilidad alguna. – Se archiva copia. QUITO, a 17 DE JULIO DEL 2015.

1714150255

NOTARIA TRIGESIMA SEGUNDA
Dra. Gabriela Cadena Loza
QUITO - ECUADOR

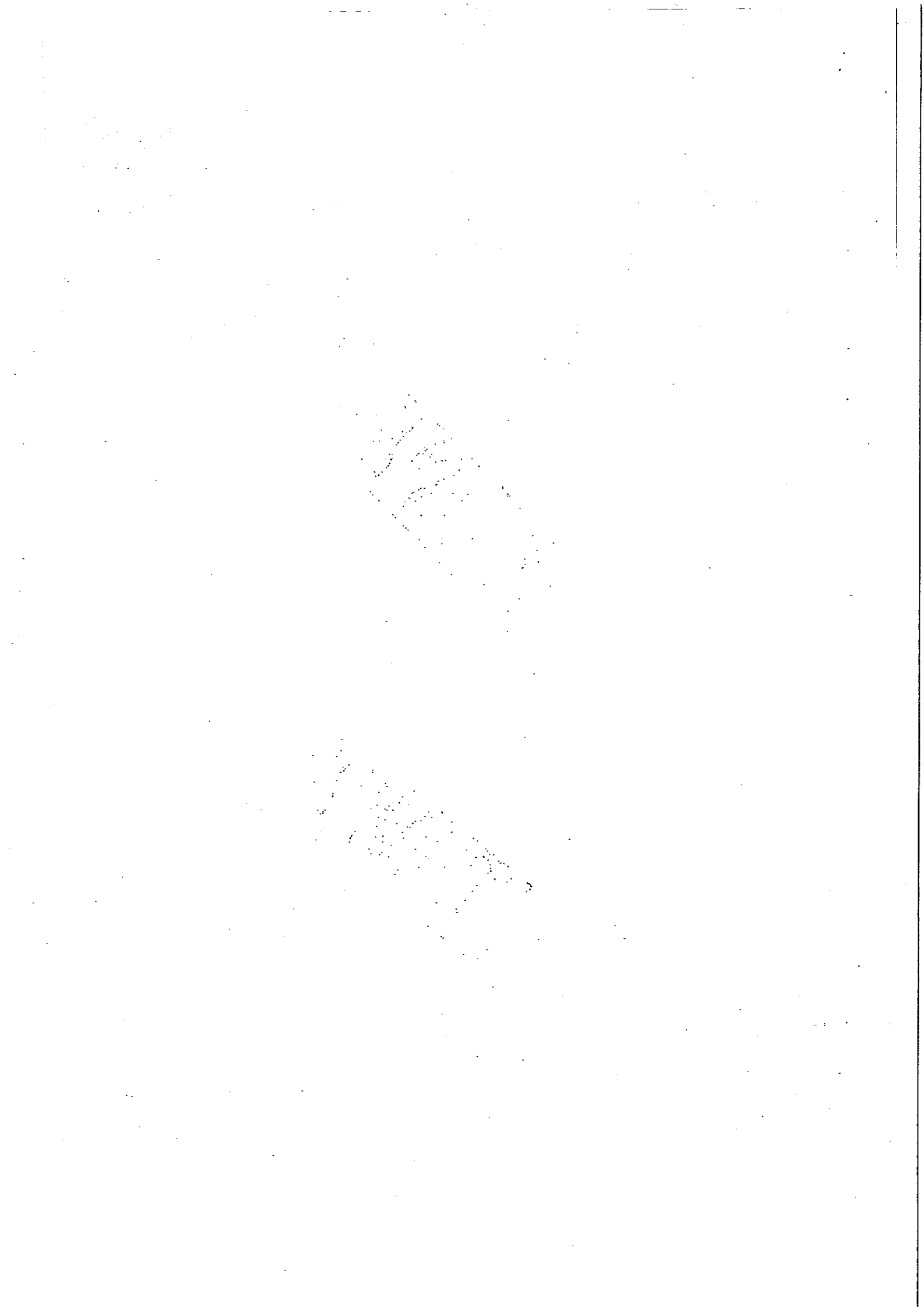

REPUBLICA DEL ECUADOR
DIRECCION GENERAL DE REGISTRO CIVIL, IDENTIFICACION Y CEDULACION

CEDULA DE CIUDADANIA No. 171415025-5
ALMEIDA GUERRERO NICOLAS RAFAEL
PICHINCHA/QUITO/BENALCAZAR
07 NOVIEMBRE 1990
FECHA DE INSCRIPCION 004-F 0025 02053 M
REG. CIVIL
PICHINCHA/ QUITO
GONZALEZ SUAREZ 1991

FIRMA DEL CEDULADO

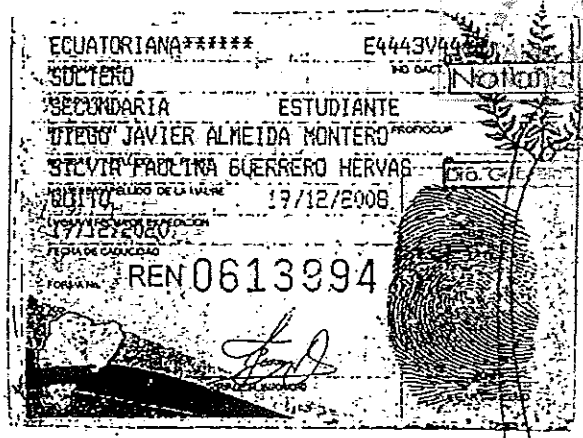

ECUATORIANA****** E4443V4
SOLTERO
SECUNDARIA ESTUDIANTE
DIEGO JAVIER ALMEIDA MONTERO
SILVIA PAULINA GUERRERO HERVAS
QUITO 17/12/2008
17/12/2020
REN0613394

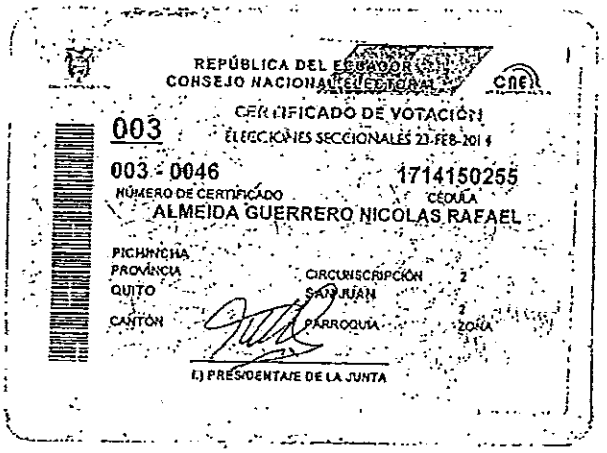

REPÚBLICA DEL ECUADOR
CONSEJO NACIONAL ELECTORAL CNE

CERTIFICADO DE VOTACIÓN
ELECCIONES SECCIONALES 23-FEB-2014

003
003 - 0046 1714150255
NÚMERO DE CERTIFICADO CÉDULA
ALMEIDA GUERRERO NICOLAS RAFAEL

PICHINCHA
PROVINCIA CIRCUNSCRIPCIÓN 2
QUITO SAN JUAN
CANTÓN PARROQUIA ZONA 2

EL PRESIDENTA/E DE LA JUNTA

NOTARIA TRIGESIMA SEGUNDA DEL CANTÓN QUITO
PROTOCOLO Nº 2015-17-01-32-P ..... 1965 .....
FACTURA Nº ..... 5916 .....
Razón: En virtud de la facultad prevista en el numeral quinto del artículo dieciocho de la Ley Notaria, doy fe y certifico que el presente es fotocopia del documento que exhibido se devolvió al interesado y que obra de ..... 1 ..... foja (s) útil (es).
Quito, ... 17 | 07 | 2015 .....

NOTARIA TRIGESIMA SEGUNDA
Dra. Gabriela Cadena Loza
QUITO - ECUADOR

Estado de Florida

Departamento de Estado

APOSTILLA

(Convención de la Haya del 5 de Octubre de 1961)

1. País: Estados Unidos de Norteamérica
   Este es un documento público
2. Firmado por: Desire Mejia
3. Actúa como: Notario Público del Estado de Florida
4. Lleva el sello/timbre de Notario Público del Estado de Florida

CERTIFICADO

5. en Tallahassee, Florida
6. el Diez y siete de Junio de 2015
7. Por El Secretario de Estado, Estado de Florida
8. No. 2015-69059
9. Sello/ Timbre:

Gran Sello del
Estado de Florida

Confiamos en
Dios

10. Firma:

(firma)

Secretario de Estado

A black and white copy of this document is not official.

State of Florida

Department of State

APOSTILLE

(Convention de La Haye du 5 octobre 1961)

1. Country: United States of America

This public document

2. has been signed by Desire Mejia

3. acting in the capacity of Notary Public of Florida

4. bears the seal/stamp of Notary Public, State of Florida

Certified

5. at Tallahassee, Florida

6. the Seventeenth day of June, A.D., 2015

7. by Secretary of State, State of Florida

8. No. 2015-69059

9. Seal/Stamp:

10. Signature:

Ken Detzner

Secretary of State

DSDE 99 (2/12)

This document contains a true watermark. Hold up to light to see "SAFE" and "VERIFY FIRST."

The word "VOID" appears when photocopied.

"State of Florida" appears in small letters across the face of this 8½ x 11" document.

Reconocimiento Notarial

ESTADO DE FLORIDA
CONDADO DE MIAMI-DADE

El documento anterior (Poder Especial) que contiene una página fue reconocido ante el infrascrito Notario Público el 9 de junio de 2015, por **STEVEN P. OPPENHEIM**, en calidad de Secretario (Secretario Corporativo) de **IMS MEDIA, LLC**, una compañía de Delaware en los Estados Unidos de América, por y a nombre de dicha compañía: [x] a quien conozco personalmente, o [ ] quien entregó _____como identificación.

SELLO
DESIRE MEJIA
Notaria Pública – Estado de Florida
Mi Comisión Vence el 31 de enero de 2016
Comisión # EE 165148
Ligado a Través de la Asociación Nacional de Notarios

_____firma_____
Notaria Pública – Estado de Florida
Nombre de la Notaria: Desire Mejia
Comisión # EE 165148
Mi comisión vence: 31 de enero de 2016

Notaría Sexta
Notario 32
Dra. Gabriela Cabrera

Poder Especial

Yo, **STEVEN P. OPPENHEIM**, Secretario, a nombre y en representación de **IMS MEDIA, LLC**, una compañía debidamente organizada bajo las leyes de the State of Delaware, United States of America, con domicilio en 800 Brickell Avenue, Suite 700, Miami, Florida 33131. USA por medio del presente documento otorgo a **DOCTORA MARÍA PATRICIA PONCE ARTETA** (C.C. 170307887-1) y con matrícula profesional N° 17-1984-9) con domicilio en Av. Patria E4-69 y Amazonas esquina, Edificio COFIEC, Piso 5, más adelante denominada simplemente como La Mandataria el siguiente poder especial a favor de **DOCTORA MARÍA PATRICIA PONCE ARTETA** para que conteste las demandas que pudieren llegar a presentarse en contra de la Mandante, así como también para que cumpla con las obligaciones respectivas y pueda cumplir con cualquier otro requerimiento y ejecutar cualquier otro acto, que considere necesario para proteger los intereses de la Mandante, cumplir con todas las obligaciones extrajudiciales relevantes a nombre de la Mandante, de acuerdo al Artículo Sexto de la Ley de Compañías del Ecuador, o cualquier otra estipulación legal pertinente; sustituir, asignar o delegar este poder a cualquier otra persona y revocar tales substituciones, asignaciones o delegaciones.

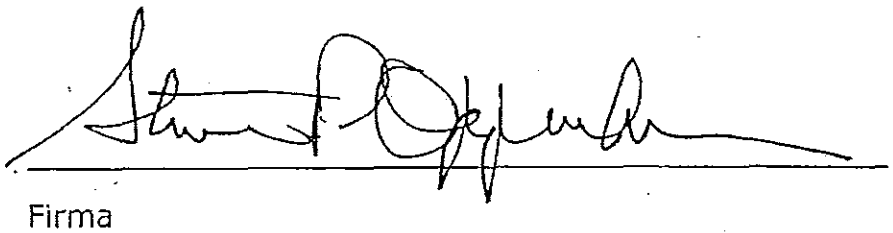

Firma

Steven P. Oppenheim, Secretario

Notary Acknowledgment

STATE OF FLORIDA

COUNTY OF MIAMI-DADE

The foregoing instrument (Poder Especial) comprising one page was acknowledged before the undersigned Notary Public on this 9 day of June, 2015, by **STEVEN P. OPPENHEIM**, as Secretario (Corporate Secretary) of **IMS MEDIA, LLC,** a Delaware company in the United States of America, for and on behalf of said company: [X] who is personally known to me, or [ ] who provided _____ as identification.

DESIRE MEJIA
Notary Public - State of Florida
My Comm. Expires Jan 31, 2016
Commission # EE 165148
Bonded Through National Notary Assn.

Notary Public State of Florida

Notary Name: Desire Mejia

Commission # EE 165148

My commission expires:

January 31, 2016

NOTARIA TRIGESIMA SEGUNDA DEL CANTÓN QUITO
PROTOCOLO Nº 2015-17-01-32-P .....1967.....
FACTURA Nº .....3116.....
Razón: En virtud de la facultad prevista en el numeral quinto del artículo dieciocho de la Ley Notaria, doy fe y certifico que el presente es fotocopia del documento que exhibido se devolvió al interesado y que obra de ...2... foja (s) útil (es).
Quito ..17/07/2015..

NOTARIA TRIGESIMA SEGUNDA
Dra. Gabriela Cadena Loza
QUITO - ECUADOR

NOTARIA TRIGÉSIMA SEGUNDA DEL CANTÓN QUITO
PROTOCOLO Nº 2016-17-01-32-P .....914.....
FACTURA Nº .....12305.....
Razón: En virtud de la facultad prevista en el numeral quinto del artículo dieciocho de la Ley Notaria, doy fe y certifico que el presente es fotocopia del documento que exhibido se devolvió al interesado y que obra de ...4... foja (s) útil (es).
Quito, ...06 AGO 2016....

DRA. GABRIELA CADENA LOZA
NOTARIA TRIGESIMA SEGUNDA DEL CANTON QUITO

DRA. GABRIELA CADENA LOZA
QUITO - ECUADOR

RAZON DE PROTOCOLIZACION: A PETICION DEL ABOGADO NICOLAS ALMEIDA GUERRERO CON MATRICULA PROFESIONAL NUMERO 17-2015-751 DEL FORO DE ABOGADOS DE PICHINCHA, EN MI CALIDAD DE NOTARIA TRIGESIMA SEGUNDA DEL CANTÓN QUITO, PROTOCOLIZO EN EL REGISTRO DE ESCRITURAS PÚBLICAS DEL PRESENTE AÑO, DE LA NOTARIA TRIGÉSIMA SEGUNDA DEL CANTÓN QUITO, ACTUALMENTE A MI CARGO, **EL PODER OTORGADO POR STEVEN P. OPPENHEIM EN SU CALIDAD DE REPRESENTANTE LEGAL DE LA COMPAÑÍA IMS MEDIA LLC., A FAVOR DE LA DRA. MARIA PATRICIA PONCE ARTETA., EL 17 DE JUNIO DEL 2015, CON SE APOSTILLA CORRESPONDIENTE Y DEBIDAMENTE TRADUCIDA.** TODO LO CUAL CONSTA EN CINCO FOJAS ÚTILES.

QUITO, A SEIS (06) DE ABRIL DEL DOS MIL DIECISÉIS.-

NOTARIA TRIGESIMA SEGUNDA
Dra. Gabriela Cadena Loza
QUITO - ECUADOR

SE PROTOCOLIZÓ ANTE MÍ, Y EN FE DE ELLO CONFIERO ESTA **SEGUNDA** COPIA CERTIFICADA DE LA **PROTOCOLIZACIÓN DEL PODER OTORGADO POR STEVEN P. OPPENHEIM EN SU CALIDAD DE REPRESENTANTE LEGAL DE LA COMPAÑÍA IMS MEDIA LLC., A FAVOR DE LA DRA. MARIA PATRICIA PONCE ARTETA., EL 17 DE JUNIO DEL 2015, CON SE APOSTILLA CORRESPONDIENTE Y DEBIDAMENTE TRADUCIDA.-** DEBIDAMENTE SELLADA Y FIRMADA EN QUITO, A SEIS (06) DE ABRIL DEL DOS MIL DIECISÉIS.-

NOTARIA TRIGÉSIMA SEGUNDA
Dra. Gabriela Cadena Loza
QUITO ECUADOR