Factura: 001-001-000025960

20171601002P00689

NOTARIO(A) GLADYS JIMENA CALLE REGALADO

NOTARÍA SEGUNDA DEL CANTON PASTAZA

EXTRACTO

| | |
|---|---|
| **Escritura N°:** | 20171601002P00689 |

| **ACTO O CONTRATO:** |
|---|
| CESIÓN DE PARTICIPACIONES O ACCIONES |
| **FECHA DE OTORGAMIENTO:** 6 DE ABRIL DEL 2017, (9:50) |

**OTORGANTES**

**OTORGADO POR**

| Persona | Nombres/Razón social | Tipo interviniente | Documento de identidad | No. Identificación | Nacionalidad | Calidad | Persona que le representa |
|---|---|---|---|---|---|---|---|
| Natural | HERAS HERAS ROBERTO EDUARDO | POR SUS PROPIOS DERECHOS | CÉDULA | 1600363622 | ECUATORIANA | CEDENTE | |
| Natural | MARTINEZ RODRIGUEZ JESSICA ALEJANDRA | POR SUS PROPIOS DERECHOS | CÉDULA | 1600624710 | ECUATORIANA | CEDENTE | |
| Natural | TOCTAQUIZA ORRALA VICTOR HENRY | POR SUS PROPIOS DERECHOS | CÉDULA | 1600370816 | ECUATORIANA | CEDENTE | |
| Natural | TAMAYO AMAN VICENTE PAUL | REPRESENTADO POR | CÉDULA | 1600345902 | ECUATORIANA | CEDENTE | OLIMPIA LOURDES TELLO ALVAREZ |
| Natural | NUÑEZ CHAVEZ PETER OLIVER | POR SUS PROPIOS DERECHOS | CÉDULA | 1600238123 | ECUATORIANA | CEDENTE | |

**A FAVOR DE**

| Persona | Nombres/Razón social | Tipo interviniente | Documento de identidad | No. Identificación | Nacionalidad | Calidad | Persona que representa |
|---|---|---|---|---|---|---|---|
| Natural | MORILLO TOCTAQUIZA ALVARO JOE | POR SUS PROPIOS DERECHOS | CÉDULA | 1600383663 | ECUATORIANA | CESIONARIO (A) | |
| Natural | TOCTAQUIZA CANDO GLORIA LIDIA | POR SUS PROPIOS DERECHOS | CÉDULA | 1801629453 | ECUATORIANA | CESIONARIO (A) | |

**UBICACIÓN**

| Provincia | Cantón | Parroquia |
|---|---|---|
| PASTAZA | PASTAZA | PUYO |

| | |
|---|---|
| **DESCRIPCION DOCUMENTO:** | |
| **OBJETO/OBSERVACIONES:** | |
| **CUANTÍA DEL ACTO O CONTRATO:** | 400.00 |

NOTARÍA PÚBLICA SEGUNDA
CANTÓN PASTAZA
Abg. Gladys Jimena Calle Regalado

NOTARIO(A) GLADYS JIMENA CALLE REGALADO

NOTARÍA SEGUNDA DEL CANTÓN PASTAZA

NOTARIA PÚBLICA SEGUNDA
CANTÓN PASTAZA

Abg. Gladys Jimena Calle Regalado

| | | | | |
|---|---|---|---|---|
| 2017 | 16 | 01 | 002 | P00689 |

C. 2017 10801

CESION DE PARTICIPACIONES DE LA COMPAÑÍA SERVICIOS EN GENERAL HERAS TOCTAQUIZA TAMAYO MORILLO & NUÑEZ HTM&N CIA. LTDA.

OTORGADO POR: HERAS HERAS ROBERTO EDUARDO,
MARTINEZ RODRIGUEZ JESSICA ALEJANDRA,
TOCTAQUIZA ORRALA VICTOR HENRY,
TAMAYO AMAN VICENTE PAUL, Y
NUÑEZ CHAVEZ PETER OLIVER.

A FAVOR DE: MORILLO TOCTAQUIZA ALVARO JOE Y
TOCTAQUIZA CANDO GLORIA LIDIA

CUANTÍA : 400,00

DI: DOS COPIAS

En la ciudad de Puyo, cantón y provincia de Pastaza, República del Ecuador, hoy día seis de abril del año dos mil diecisiete, ante mí Abogada Mgtr. Gladys Jimena Calle Regalado Notaria Pública Segunda del Cantón Pastaza. COMPARECE(N): Por una parte los señores cónyuges: HERAS HERAS ROBERTO EDUARDO y MARTINEZ RODRIGUEZ JESSICA ALEJANDRA, el señor: TOCTAQUIZA ORRALA VICTOR HENRY, SOLTERO, por sus propios derechos y el señor: TAMAYO AMAN VICENTE PAUL, SOLTERO, debidamente representados por su mandataria la señora: TELLO ALVAREZ OLIMPIA LOURDES, de acuerdo a la copia del Poder General, que se adjunta como habilitante, y el señor: NUÑEZ CHAVEZ PETER OLIVER, SOLTERO, en calidad de CEDENTES; y, por otra parte los señores: MORILLO TOCTAQUIZA ALVARO JOE, SOLTERO, y TOCTAQUIZA CANDO GLORIA LIDIA, VIUDA, en calidad de CESIONARIOS. Los

comparecientes declaran ser de nacionalidades ecuatorianas, con cédulas de ciudadanías N° 160038362-2, 160062471-0, 160037681-6, 160015796-8, 160023812-3, 160038366-3 y 180102945-3, mayores de edad, de profesiones Ingeniero Ambiental, bachiller, Ingeniero en Turismo, Ingeniero, Quehaceres domésticos, Abogado, Ingeniero, y comerciante, de 37, 22, 34, 52, 45, 37, y 69 años de edad, con número de teléfono 0995624137, 09925948876, 0995474292, 0999785605, 0995808078, 0992504502, 0983292521, correos electrónicosingheritas_08@hotmail.com, victortoctaquiza77@hotmail.com, peternuez@hotmail.com, ymorillo1419alvaro@hotmail.com, domiciliados en esta ciudad de Puyo, cantón y provincia de Pastaza, respectivamente, hábiles en derecho para contratar y contraer obligaciones, a quienes de conocerlos doy fe, en virtud de haberme exhibido sus documentos de identificación cuyas copias fotostáticas debidamente certificadas por mí, agrego a esta escritura como documentos habilitantes. Advertidos los comparecientes por mí la Notaria de los efectos y resultados de esta escritura, así como examinados que fueron en forma aislados y separados de que comparecen al otorgamiento de esta escritura sin coacción, amenazas, temor reverencial, ni promesa, me piden que eleve a escritura pública la siguiente minuta: SEÑORA NOTARIA: En el protocolo de la Escrituras Públicas a su cargo, sírvase insertar una de CESION DE PARTICIPACIONES DE LA COMPAÑÍA SERVICIOS EN GENERAL HERAS TOCTAQUIZA TAMAYO MORILLO & NUÑEZ HTM&N CIA. LTDA., al tenor de las siguientes cláusulas: PRIMERA: COMPARECIENTES.- A la celebración de la presente cesión de participaciones comparecen libre y voluntariamente, por una parte en calidad de CEDENTES los señores: ROBERTO EDUARDO HERAS HERAS, portador de la cédula de ciudadanía No.1600383622, de profesión Ingeniero Ambiental, de 37 años de edad, con teléfono No.0995624137, correo electrónico ingheritas_08@hotmail.com, domiciliado en la calle Galo Plaza Laso, con su cónyuge la señora JESSICA ALEJANDRA MARTINEZ RODRIGUEZ, portador de la cédula de ciudadanía No.1600624710, de profesión Contador Bachiller, de 22 años de edad, con teléfono No.0992594876, correo electrónico ingheritas_08@hotmail.com, domiciliado en la calle Galo Plaza Laso; VICTOR HENRY TOCTAQUIZA

NOTARIA PUBLICA SEGUNDA
CANTÓN PASTAZA

ORRALA, portador de la cédula de ciudadanía No.1600376816, de profesión Ingeniero en Turismo, de 34 años de edad, con teléfono No.0995474292, correo electrónico victortoctaquiza77@hotmail.com, domiciliado en el barrio Juan Montalvo sector frente al Hospital General Puyo, de estado civil soltero; VICENTE PAUL TAMAYO AMAN portador de la cédula de ciudadanía No.1600345902, de profesión Ingeniero Industrial, de 33 años de edad, con teléfono No.0999785605, correo electrónico vicentepaul@hotmail.com, domiciliado en el barrio Juan Montalvo Calle Uno sector frente al Hospital General Puyo, de estado civil soltero, debidamente representado por su mandataria la señora: OLIMPIA LOURDES TELLO ALVAREZ portador de la cédula de ciudadanía No.1600157968, de ocupación quehaceres domésticos, de 53 años de edad, con teléfono No.0999785605, correo electrónico vicentepaul@hotmail.com, domiciliado en el barrio Juan Montalvo Calle Uno sector frente al Hospital General Puyo, de acuerdo al Poder General otorgado el 29 de marzo del 2016 de la Notaría Segunda del Cantón Pastaza que se adjunta como habilitante; y PETER OLIVER NUÑEZ CHAVEZ portador de la cédula de ciudadanía No.1600238123, de profesión Abogado, de 45 años de edad, con teléfono No.0995800878, correo electrónico peternuez@hotmail.com, domiciliado en el barrio México, de estado civil soltero; y, por otra parte en calidad de CESIONARIOS el señor: ALVARO JOE MORILLO TOCTAQUIZA, portador de la cédula de ciudadanía No.1600383663, de profesión Ingeniero, de 37 años de edad, con teléfono No.0992504502, correo electrónico morillo1419alvaro@hotmail.com, domiciliado en la calle 24 de Mayo y 10 de Agosto barrio México, de estado civil soltero y la señora: GLORIA LIDIA TOCTAQUIZA CANDO portador de la cédula de ciudadanía No.1801029453, de profesión comerciante, de 69 años de edad, con teléfono No.0983292521, correo electrónico morillo1419alvaro@hotmail.com, domiciliado en la calle 24 de Mayo y 10 de Agosto barrio México, de estado civil viuda. Al efecto los comparecientes son de nacionalidades ecuatorianas, domiciliados en esta ciudad de Puyo, cantón y provincia de Pastaza, capaces para celebrar todo acto y contrato, permitido por la Ley. SEGUNDA: ANTECEDENTES.- 1.- La compañía SERVICIOS EN GENERAL HERAS

TOCTAQUIZA TAMAYO MORILLO & NUÑEZ HTM&N CÍA. LTDA., se constituyó mediante Escritura Pública celebrada el 31 de diciembre de 2014, ante el Doctor Juan J. Gavilanes S. Notario Público del Cantón Mera, su constitución se aprobó mediante Expediente No.700439 de la Superintendencia de Compañías Valores y Seguros, se inscribió en el Registro Mercantil de Pastaza el 9 de enero de 2015, a fojas 30 tomándose Nota en el Libro Repertorio con el No.7; y, con escritura pública de Aclaratoria celebrada el 21 de marzo de 2017, ante la Ab. Gladys J. Calle R., Notaría Segunda del Cantón Pastaza, e inscrita el 4 de abril de 2017 en el Registro Mercantil de Pastaza con el No.4 y con Nota en el Libro Repertorio No.53. 2.- CADA UNO de los socios CEDENTES son propietarios de CIEN participaciones de valor nominal de UN DÓLAR de los Estados Unidos de América cada una, por un valor total de CIEN DOLARES de los Estados Unidos de América, en el capital social de la compañía SERVICIOS EN GENERAL HERAS TOCTAQUIZA TAMAYO MORILLO & NUÑEZ HTM&N CIA. LTDA. 3.- La Junta General Extraordinaria de Socios de la compañía SERVICIOS EN GENERAL HERAS TOCTAQUIZA TAMAYO MORILLO & NUÑEZ HTM&N CIA. LTDA., celebrada el día lunes 3 de abril de 2017 a las 17H20 en su domicilio ubicado en las calles 9 de Octubre y Francisco de Orellana No.1252 de esta ciudad de Puyo, cantón y provincia de Pastaza, con la concurrencia de todo el capital social pagado, resolvió por unanimidad autorizar a los socios: ROBERTO EDUARDO HERAS HERAS, VICTOR HENRY TOCTAQUIZA ORRALA, VICENTE PAUL TAMAYO AMAN, representado por su mandataria la señora: OLIMPIA LOURDES TELLO ALVAREZ de acuerdo al Poder General otorgado el 29 de marzo del 2016 de la Notaría Segunda del Cantón Pastaza que se adjunta como habilitante, y PETER OLIVER NUÑEZ CHAVEZ; CEDER LA TOTALIDAD de sus participaciones dentro del capital social de la compañía SERVICIOS EN GENERAL HERAS TOCTAQUIZA TAMAYO MORILLO & NUÑEZ HTM&N CIA. LTDA., de la siguiente forma: a) CADA UNO de los socios es decir: ROBERTO EDUARDO HERAS HERAS y JESSICA ALEJANDRA MARTINEZ RODRIGUEZ, VICTOR HENRY TOCTAQUIZA ORRALA, VICENTE PAUL TAMAYO AMAN, representado por su mandataria la señora: OLIMPIA LOURDES TELLO ALVAREZ de acuerdo al Poder General otorgado el 29 de marzo del 2016 de la Notaría Segunda del Cantón Pastaza que

NOTARIA PUBLICA SEGUNDA
CANTÓN PASTAZA

se adjunta como habilitante, CEDEN cien (100) participaciones de valor nominal cada una de un dólar ($1,00), a favor del socio: ALVARO JOE MORILLO TOCTAQUIZA en los términos que consta en el Acta de la Junta General Extraordinaria que se acompaña y que forma parte integrante de esta escritura; y, b). El señor PETER OLIVER NUÑEZ CHAVEZ, CEDE noventa y dos (92) participaciones de valor nominal cada una de un dólar ($1,00),a favor del socio: ALVARO JOE MORILLO TOCTAQUIZA y ocho (8) participaciones de valor nominal cada una de un dólar ($1,00) a favor de la señora GLORIA LIDIA TOCTAQUIZA CANDO, de igual forma en los términos que consta en el Acta de la Junta General Extraordinaria de Socios. TERCERA: CESION DE PARTICIPACIONES.- Con los antecedentes expuestos, CADA UNO de los señores socios es decir: ROBERTO EDUARDO HERAS HERAS y JESSICA ALEJANDRA MARTINEZ RODRIGUEZ, VICTOR HENRY TOCTAQUIZA ORRALA por sus propios derechos, VICENTE PAUL TAMAYO AMAN, representado por su mandataria la señora: OLIMPIA LOURDES TELLO ALVAREZ de acuerdo al Poder General otorgado el 29 de marzo del 2016 de la Notaría Segunda del Cantón Pastaza que se adjunta como habilitante, CEDEN LA TOTALIDAD de sus participaciones que corresponde a CIEN (100) participaciones de valor nominal cada una de un dólar ($1,00) a favor del socio señor: ALVARO JOE MORILLO TOCTAQUIZA, y el señor PETER OLIVER NUÑEZ CHAVEZ por sus propios derechos, CEDE noventa y dos (92) participaciones de valor nominal cada una de un dólar ($1,00), a favor del socio señor ALVARO JOE MORILLO TOCTAQUIZA y ocho (8) participaciones de valor nominal cada una de un dólar ($1,00), a favor de la señora GLORIA LIDIA TOCTAQUIZA CANDO. La cesión total de participaciones de la compañía SERVICIOS EN GENERAL HERAS TOCTAQUIZA TAMAYO MORILLO & NUÑEZ HTM&N CIA. LTDA., queda conformado de la siguiente manera:

| CEDENTE | CESIONARIO | NUMERO DE PARTICIPACIONES | VALOR UNITARIO | VALOR TOTAL |
|---|---|---|---|---|
| VICTOR HENRY TOCTAQUIZA ORRALA | ALVARO JOE MORILLO TOCTAQUIZA | 100 | US$1.00 | US$100.00 |
| ROBERTO EDUARDO HERAS HERAS | ALVARO JOE MORILLO TOCTAQUIZA | 100 | US$1.00 | US$100.00 |
| VICENTE PAUL TAMAYO AMAN | ALVARO JOE MORILLO TOCTAQUIZA | 100 | US$1.00 | US$100.00 |
| PETER OLIVER NUÑEZ CHAVEZ | ALVARO JOE MORILLO TOCTAQUIZA | 92 | US$1.00 | US$ 92.00 |
| PETER OLIVER NUÑEZ CHAVEZ | GLORIA LIDIA TOCTAQUIZA CANDO | 8 | US$1.00 | US$ 8.00 |
| TOTAL | | 400 | US$1.00 | US$400.00 |

CUARTA: DOCUMENTOS HABILITANTES.- Se agrega al presente instrumento público, la Convocatoria a Junta General Extraordinaria de Socios, el Acta de la Junta General Extraordinaria de Socios y la nómina debidamente certificada de los socios asistentes que acordó autorizar la presente cesión de participaciones, documentación relacionada con la cesión de participaciones materia de esta escritura pública. QUINTA: CUANTÍA.- La cuantía de la presente cesión de participaciones es de $400.00 (CUATROCIENTOS DOLARES AMERICANOS DE LOS ESTADOS UNIDOS DE AMERICA). SEXTA: ACEPTACION.- Los comparecientes enterados de todas y cada una de las cláusulas aquí estipuladas aceptan su contenido total y ofrecen elevar a Escritura Pública en cualquier Notaria Pública del Ecuador. Usted señora Notaria se servirá añadir las cláusulas de estilo para la perfecta validez del presente instrumento. Hasta aquí la minuta que se encuentra firmada por la Abogada Mabely Maldonado, con Registro Profesional Número 27-2012-676, del Foro de Abogados, la que queda elevada a escritura, con todo el valor legal. Para la celebración de la presente escritura pública se observaron los preceptos legales del caso; y,

Dirección General de Registro Civil,
Identificación y Cedulación

NOTARIA PÚBLICA SEGUNDA
CANTÓN PASTAZA

Abg. Gladys Jimena Calle Regalado

# CERTIFICADO DIGITAL DE DATOS DE IDENTIDAD

**Número único de identificación:** 1600238123

**Nombres del ciudadano:** NUÑEZ CHAVEZ PETER OLIVER

**Condición del cedulado:** CIUDADANO

**Lugar de nacimiento:** ECUADOR/NAPO/ARCHIDONA/ARCHIDONA

**Fecha de nacimiento:** 9 DE JUNIO DE 1971

**Nacionalidad:** ECUATORIANA

**Sexo:** HOMBRE

**Instrucción:** SUPERIOR

**Profesión:** ABOGADO

**Estado Civil:** SOLTERO

**Cónyuge:** ----------

**Fecha de Matrimonio:** ----------

**Nombres del padre:** NUÑEZ JOSE

**Nombres de la madre:** CHAVEZ JANE IMELDA

**Fecha de expedición:** 12 DE AGOSTO DE 2013

Información certificada a la fecha: 5 DE ABRIL DE 2017
Emisor: PAOLA CATHERINE CLAUDIO CALLE - PASTAZA-PUYO-NT 2 - PASTAZA - PASTAZA

Validez desconocida

Digitally signed by JORGE OSWALDO TROYA FUERTES
Date: 2017.04.05 16:14:38 ECT
Reason: Firma Electrónica
Location: Ecuador

Nº de certificado: 173-017-41113

173-017-41113

Ing. Jorge Troya Fuertes
Director General del Registro Civil, Identificación y Cedulación
Documento firmado electrónicamente

Vigencia: 1 mes o 1 validación desde la fecha de emisión. Cumplido el plazo o número de verificaciones solicite un nuevo certificado.
Confirme la información ingresando el número de certificado en: https://virtual.registrocivil.gob.ec

**REPÚBLICA DEL ECUADOR**
DIRECCIÓN GENERAL DE REGISTRO CIVIL, IDENTIFICACIÓN Y CEDULACIÓN

CÉDULA DE CIUDADANIA  № 160023812-3

APELLIDOS Y NOMBRES
NUÑEZ CHAVEZ
PETER OLIVER

LUGAR DE NACIMIENTO
NAPO
ARCHIDONA
ARCHIDONA

FECHA DE NACIMIENTO 1971-06-08
NACIONALIDAD ECUATORIANA
SEXO M
ESTADO CIVIL SOLTERO

INSTRUCCIÓN
SUPERIOR

PROFESIÓN / OCUPACIÓN
ABOGADO

V4343I4422

APELLIDOS Y NOMBRES DEL PADRE
NUÑEZ JOSE

APELLIDOS Y NOMBRES DE LA MADRE
CHAVEZ JANE IMELDA

LUGAR Y FECHA DE EXPEDICIÓN
PASTAZA
2013-08-12

FECHA DE EXPIRACIÓN
2023-08-12

DIRECTOR GENERAL

FIRMA DEL CEDULADO

**CERTIFICADO DE VOTACIÓN**
ELECCIONES GENERALES 2017
2 DE ABRIL 2017

CNE

031
JUNTA No

031 - 135
NÚMERO

1600238123
CÉDULA

NUÑEZ CHAVEZ PETER OLIVER
APELLIDOS Y NOMBRES

PASTAZA
PROVINCIA

CIRCUNSCRIPCIÓN:

PASTAZA
CANTÓN

ZONA:

PUYO
PARROQUIA

Dirección General de Registro Civil,
Identificación y Cedulación

NOTARIA PÚBLICA SEGUNDA
CANTÓN PASTAZA

Abg. Gladys Jimena Calle Regalado

# CERTIFICADO DIGITAL DE DATOS DE IDENTIDAD

**Número único de identificación:** 1600376816

**Nombres del ciudadano:** TOCTAQUIZA ORRALA VICTOR HENRY

**Condición del cedulado:** CIUDADANO

**Lugar de nacimiento:** ECUADOR/SANTA ELENA/SANTA ELENA/SANTA ELENA

**Fecha de nacimiento:** 11 DE NOVIEMBRE DE 1982

**Nacionalidad:** ECUATORIANA

**Sexo:** HOMBRE

**Instrucción:** SUPERIOR

**Profesión:** ING.EN TURISMO

**Estado Civil:** SOLTERO

**Cónyuge:** ---------

**Fecha de Matrimonio:** ---------

**Nombres del padre:** TOCTAQUIZA TOA VICTOR FILADELFO

**Nombres de la madre:** ORRALA RAMIREZ LAURA ISABEL

**Fecha de expedición:** 2 DE ABRIL DE 2014

Información certificada a la fecha: 5 DE ABRIL DE 2017
Emisor: PAOLA CATHERINE CLAUDIO CALLE - PASTAZA-PUYO-NT 2 - PASTAZA - PASTAZA

Validez desconocida

Digitally signed by JORGE OSWALDO TROYA FUERTES
Date: 2017.04.05 16:10:42 ECT
Reason: Firma Electrónica
Location: Ecuador

N° de certificado: 176-017-41041

Ing. Jorge Troya Fuertes
Director General del Registro Civil, Identificación y Cedulación
Documento firmado electrónicamente

Vigencia: 1 mes o 1 validación desde la fecha de emisión. Cumplido el plazo o número de verificaciones solicite un nuevo certificado.
Confirme la información ingresando el número de certificado en: https://virtual.registrocivil.gob.ec

REPÚBLICA DEL ECUADOR
DIRECCIÓN GENERAL DE REGISTRO CIVIL, IDENTIFICACIÓN Y CEDULACIÓN

CÉDULA DE CIUDADANÍA 1600376816
APELLIDOS Y NOMBRES
TOCTAQUIZA ORRALA VICTOR HENRY
LUGAR DE NACIMIENTO
SANTA ELENA
SANTA ELENA
SANTA ELENA
FECHA DE NACIMIENTO 1952-11-11
NACIONALIDAD ECUATORIANA
SEXO 11
ESTADO CIVIL SOLTERO

INSTRUCCIÓN SUPERIOR
PROFESIÓN / OCUPACIÓN
APELLIDOS Y NOMBRES DEL PADRE
TOCTAQUIZA TOA VICTOR FILADELFO
APELLIDOS Y NOMBRES DE LA MADRE
ORRALA RAMIREZ LAURA ISABEL
LUGAR Y FECHA DE EXPEDICIÓN
PASTAZA
2014-04-02
FECHA DE EXPIRACIÓN
2024-04-02

CERTIFICADO DE VOTACIÓN
ELECCIONES DEL CONGRESO 2017
2 DE FEBRERO 2017

045
JUNTA No

045 - 025
NÚMERO

1600376816
CÉDULA

TOCTAQUIZA ORRALA VICTOR HENRY
APELLIDOS Y NOMBRES

PASTAZA
PROVINCIA

CIRCUNSCRIPCIÓN

PASTAZA
CANTÓN

ZONA

PUYO
PARROQUIA

REPÚBLICA DEL ECUADOR
Dirección General de Registro Civil, Identificación y Cedulación

Dirección General de Registro Civil, Identificación y Cedulación

NOTARIA PUBLICA SEGUNDA
CANTÓN PASTAZA
Ang. Gladys Jimena Calle Regalado

# CERTIFICADO DIGITAL DE DATOS DE IDENTIDAD

**Número único de identificación:** 1600383663

**Nombres del ciudadano:** MORILLO TOCTAQUIZA ALVARO JOE

**Condición del cedulado:** CIUDADANO

**Lugar de nacimiento:** ECUADOR/PASTAZA/MERA/SHELL

**Fecha de nacimiento:** 19 DE JULIO DE 1979

**Nacionalidad:** ECUATORIANA

**Sexo:** HOMBRE

**Instrucción:** SUPERIOR

**Profesión:** INGENIERO

**Estado Civil:** SOLTERO

**Cónyuge:** ----------

**Fecha de Matrimonio:** ----------

**Nombres del padre:** MORILLO GUERRERO JOSE DIOGENES

**Nombres de la madre:** TOCTAQUIZA CANDO GLORIA LIDIA

**Fecha de expedición:** 9 DE JULIO DE 2015

Información certificada a la fecha: 5 DE ABRIL DE 2017
Emisor: PAOLA CATHERINE CLAUDIO CALLE - PASTAZA-PUYO-NT 2 - PASTAZA - PASTAZA

Validez desconocida

Digitally signed by JORGE OSWALDO TROYA FUERTES
Date: 2017.04.05 16:12:02 ECT
Reason: Firma Electrónica
Location: Ecuador

N° de certificado: 173-017-41146

173-017-41146

Ing. Jorge Troya Fuertes
Director General del Registro Civil, Identificación y Cedulación
Documento firmado electrónicamente

Vigencia: 1 mes o 1 validación desde la fecha de emisión. Cumplido el plazo o número de verificaciones solicite un nuevo certificado.
Confirme la información ingresando el número de certificado en: https://virtual.registrocivil.gob.ec

REPÚBLICA DEL ECUADOR
DIRECCIÓN GENERAL DE REGISTRO CIVIL,
IDENTIFICACIÓN Y CEDULACIÓN

CÉDULA DE No. 160038366-3
CIUDADANIA
APELLIDOS Y NOMBRES
MORILLO TOCTAQUIZA
ALVARO JOE
LUGAR DE NACIMIENTO
PASTAZA
MERA
SHELL
FECHA DE NACIMIENTO 1979-07-19
NACIONALIDAD ECUATORIANA
SEXO M
ESTADO CIVIL SOLTERO

INSTRUCCION PROFESIÓN / OCUPACIÓN
SUPERIOR INGENIERO
APELLIDOS Y NOMBRES DEL PADRE
MORILLO GUERRERO JOSE DIOGENES
APELLIDOS Y NOMBRES DE LA MADRE
TOCTAQUIZA CANDO GLORIA LIDIA
LUGAR Y FECHA DE EXPEDICIÓN
PASTAZA
2015-07-09
FECHA DE EXPIRACIÓN
2025-07-09

V2343V2222

[redacted]

CERTIFICADO DE VOTACIÓN
ELECCIONES GENERALES 2017
2 DE ABRIL 2017

029
JUNTA No

029 - 308
NÚMERO

1600383663
CÉDULA

MORILLO TOCTAQUIZA ALVARO JOE
APELLIDOS Y NOMBRES

PASTAZA
PROVINCIA

CIRCUNSCRIPCIÓN

PASTAZA
CANTÓN

ZONA

PUYO
PARROQUIA

Dirección General de Registro Civil,
Identificación y Cedulación

NOTARIA PÚBLICA SEGUNDA
CANTÓN PASTAZA

Abg. Gladys Jimena Calle Regalado

# CERTIFICADO DIGITAL DE DATOS DE IDENTIDAD

**Número único de identificación:** 1600157968

**Nombres del ciudadano:** TELLO ALVAREZ OLIMPIA LOURDES

**Condición del cedulado:** CIUDADANO

**Lugar de nacimiento:** ECUADOR/PASTAZA/MERA/MERA

**Fecha de nacimiento:** 17 DE FEBRERO DE 1964

**Nacionalidad:** ECUATORIANA

**Sexo:** MUJER

**Instrucción:** BASICA

**Profesión:** QUEHACER. DOMESTICOS

**Estado Civil:** SOLTERO

**Cónyuge:** ----------

**Fecha de Matrimonio:** ----------

**Nombres del padre:** TELLO SEGUNDO

**Nombres de la madre:** ALVAREZ MARIANA

**Fecha de expedición:** 29 DE MARZO DE 2016

Información certificada a la fecha: 5 DE ABRIL DE 2017

Emisor: PAOLA CATHERINE CLAUDIO CALLE - PASTAZA-PUYO-NT 2 - PASTAZA - PASTAZA

Validez desconocida

Digitally signed by JORGE OSWALDO TROYA FUERTES
Date: 2017.04.05 16:13:41 ECT
Reason: Firma Electrónica
Location: Ecuador

Nº de certificado: 174-017-41240

Ing. Jorge Troya Fuertes
Director General del Registro Civil, Identificación y Cedulación
Documento firmado electrónicamente

Vigencia: 1 mes o 1 validación desde la fecha de emisión. Cumplido el plazo o número de verificaciones solicite un nuevo certificado.

Confirme la información ingresando el número de certificado en: https://virtual.registrocivil.gob.ec

REPÚBLICA DEL ECUADOR
DIRECCIÓN GENERAL DE REGISTRO CIVIL
IDENTIFICACIÓN Y CEDULACIÓN

CÉDULA DE
CIUDADANÍA
APELLIDOS Y NOMBRES
[illegible]
LUGAR DE NACIMIENTO
PASTAZA
MERA
[illegible]
FECHA DE NACIMIENTO [illegible]964-02-17
NACIONALIDAD ECUATORIANA
SEXO F
ESTADO CIVIL SOLTERO

N. 160015796-8

INSTRUCCION
BASICA

PROFESIÓN / OCUPACIÓN
QUEHACER. DOMESTICOS

V3333V4222

APELLIDOS Y NOMBRES DEL PADRE
TELLO SEGUNDO
APELLIDOS Y NOMBRES DE LA MADRE
ALVAREZ MARIANA
LUGAR Y FECHA DE EXPEDICIÓN
PASTAZA
2016-08-29
FECHA DE EXPIRACIÓN
2026-08-29

DIRECTOR GENERAL

FIRMA DEL CEDULADO

REPÚBLICA DEL ECUADOR

**CERTIFICADO DE VOTACIÓN**
ELECCIONES GENERALES 2017
2 DE ABRIL 2017

CNE

| | | |
|---|---|---|
| 008<br>JUNTA No | 008 - 257<br>NÚMERO | 1600157968<br>CÉDULA |

TELLO ALVAREZ OLIMPIA LOURDES
APELLIDOS Y NOMBRES

PASTAZA
PROVINCIA

CIRCUNSCRIPCIÓN:

MERA
CANTÓN

ZONA:

SHELL
PARROQUIA

Dirección General de Registro Civil,
Identificación y Cedulación

NOTARIA PÚBLICA SEGUNDA
CANTÓN PASTAZA

Abg. Carlos Jimena Calle Rogalado

# CERTIFICADO DIGITAL DE DATOS DE IDENTIDAD

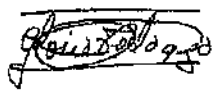

**Número único de identificación:** 1801029453

**Nombres del ciudadano:** TOCTAQUIZA CANDO GLORIA LIDIA

**Condición del cedulado:** CIUDADANO

**Lugar de nacimiento:** ECUADOR/TUNGURAHUA/PELILEO/GARCIA MORENO(CHUMAQUI)

**Fecha de nacimiento:** 25 DE AGOSTO DE 1947

**Nacionalidad:** ECUATORIANA

**Sexo:** MUJER

**Instrucción:** BASICA

**Profesión:** COMERCIANTE

**Estado Civil:** VIUDO

**Cónyuge:** MORILLO GUERRERO JOSE DIOGENES

**Nombres del padre:** TOCTAQUIZA SERAFIN

**Nombres de la madre:** CANDO MARIA ELOISA

**Fecha de expedición:** 19 DE AGOSTO DE 2014

Información certificada a la fecha: 5 DE ABRIL DE 2017
Emisor: PAOLA CATHERINE CLAUDIO CALLE - PASTAZA-PUYO-NT 2 - PASTAZA - PASTAZA

Validez desconocida

Digitally signed by JORGE OSWALDO TROYA FUERTES
Date: 2017.04.05 16:12:44 ECT
Reason: Firma Electrónica
Location: Ecuador

Nº de certificado: 173-017-41189

Ing. Jorge Troya Fuertes
Director General del Registro Civil, Identificación y Cedulación
Documento firmado electrónicamente

Vigencia: 1 mes o 1 validación desde la fecha de emisión. Cumplido el plazo o número de verificaciones solicite un nuevo certificado.
Confirme la información ingresando el número de certificado en: https://virtual.registrocivil.gob.ec

REPÚBLICA DEL ECUADOR
DIRECCIÓN GENERAL DE REGISTRO CIVIL, IDENTIFICACIÓN Y CEDULACIÓN

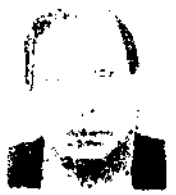

CÉDULA DE CIUDADANÍA
N° 180102945-3

APELLIDOS Y NOMBRES
TOCTAQUIZA CANDO
GLORIA LIDIA

LUGAR DE NACIMIENTO
TUNGURAHUA
PELILEO
GARCIA MORENO

FECHA DE NACIMIENTO 1947-03-25

NACIONALIDAD ECUATORIANA

SEXO F

ESTADO CIVIL VIUDA
JOSE DIOGENES
MORILLO GUERRERO

INSTRUCCIÓN
BASICA

PROFESIÓN / OCUPACIÓN
COMERCIANTE

V2332V2202

APELLIDOS Y NOMBRES DEL PADRE
TOCTAQUIZA SERAFIN

APELLIDOS Y NOMBRES DE LA MADRE
CANDO MARIA ELOISA

LUGAR Y FECHA DE EXPEDICIÓN
PASTAZA
2014-02-19

FECHA DE EXPIRACIÓN
2024-03-19

DIRECTOR GENERAL

FIRMA DEL CEDULADO

U Pucy
6745

NOTARIA PÚBLICA SEGUNDA
CANTÓN PASTAZA
Abg. Gladys Jimena Calle Regalado

# CERTIFICADO DIGITAL DE DATOS DE IDENTIDAD

**Número único de identificación:** 1600383622

**Nombres del ciudadano:** HERAS HERAS ROBERTO EDUARDO

**Condición del cedulado:** CIUDADANO

**Lugar de nacimiento:** ECUADOR/PASTAZA/MERA/SHELL

**Fecha de nacimiento:** 8 DE DICIEMBRE DE 1979

**Nacionalidad:** ECUATORIANA

**Sexo:** HOMBRE

**Instrucción:** SUPERIOR

**Profesión:** ING.AMBI.CONST.ECOLO

**Estado Civil:** CASADO

**Cónyuge:** MARTINEZ RODRIGUEZ JESSICA ALEJANDRA

**Fecha de Matrimonio:** 20 DE ABRIL DE 2012

**Nombres del padre:** HERAS HERAS JACINTO MARIA

**Nombres de la madre:** HERAS GUZMAN JUANA ELVIRA

**Fecha de expedición:** 24 DE ABRIL DE 2012

Información certificada a la fecha: 5 DE ABRIL DE 2017
Emisor: PAOLA CATHERINE CLAUDIO CALLE - PASTAZA-PUYO-NT 2 - PASTAZA - PASTAZA

Validez desconocida

Digitally signed by JORGE OSWALDO TROYA FUERTES
Date: 2017.04.05 16:14:11 ECT
Reason: Firma Electrónica
Location: Ecuador

Nº de certificado: 176-017-41258

176-017-41258

Ing. Jorge Troya Fuertes
Director General del Registro Civil, Identificación y Cedulación
Documento firmado electrónicamente

Vigencia: 1 mes o 1 validación desde la fecha de emisión. Cumplido el plazo o número de verificaciones solicite un nuevo certificado.
Confirme la información ingresando el número de certificado en: https://virtual.registrocivil.gob.ec

CIUDADANÍA

HERAS HERAS ROBERTO EDUARDO

PASTAZA/MERA/SHELL

08 DICIEMBRE 1970

PASTAZA/MERA

SHELL

ECUATORIANA

CASADO

SUPERIOR

HERAS HERAS

HERAS GUZMAN

PASTAZA

CNE

020
JUNTA No

020 - 319
NÚMERO

1600383622
CÉDULA

HERAS HERAS ROBERTO EDUARDO
APELLIDOS Y NOMBRES

PASTAZA
PROVINCIA

CIRCUNSCRIPCIÓN

PASTAZA
CANTÓN

ZONA

PUYO
PARROQUIA

Dirección General de Registro Civil,
Identificación y Cedulación

NOTARIA PÚBLICA SEGUNDA
CANTÓN PASTAZA

# CERTIFICADO DIGITAL DE DATOS DE IDENTIDAD

**Número único de identificación:** 1600624710

**Nombres del ciudadano:** MARTINEZ RODRIGUEZ JESSICA ALEJANDRA

**Condición del cedulado:** CIUDADANO

**Lugar de nacimiento:** ECUADOR/PASTAZA/PASTAZA/PUYO

**Fecha de nacimiento:** 30 DE MARZO DE 1994

**Nacionalidad:** ECUATORIANA

**Sexo:** MUJER

**Instrucción:** BACHILLERATO

**Profesión:** CONTADOR BACHILLER

**Estado Civil:** CASADO

**Cónyuge:** HERAS HERAS ROBERTO EDUARDO

**Fecha de Matrimonio:** 20 DE ABRIL DE 2012

**Nombres del padre:** EDGAR ALFONSO MARTINEZ FLORES

**Nombres de la madre:** TANNYA IRENE RODRIGUEZ HERRERA

**Fecha de expedición:** 24 DE ABRIL DE 2012

Información certificada a la fecha: 5 DE ABRIL DE 2017
Emisor: PAOLA CATHERINE CLAUDIO CALLE - PASTAZA-PUYO-NT 2 - PASTAZA - PASTAZA

Validez desconocida

Digitally signed by JORGE OSWALDO TROYA FUERTES
Date: 2017.04.05 16:13:10 ECT
Reason: Firma Electrónica
Location: Ecuador

N° de certificado: 172-017-41217

Ing. Jorge Troya Fuertes
Director General del Registro Civil, Identificación y Cedulación
Documento firmado electrónicamente

Vigencia: 1 mes o 1 validación desde la fecha de emisión. Cumplido el plazo o número de verificaciones solicite un nuevo certificado.
Confirme la información ingresando el número de certificado en: https://virtual.registrocivil.gob.ec

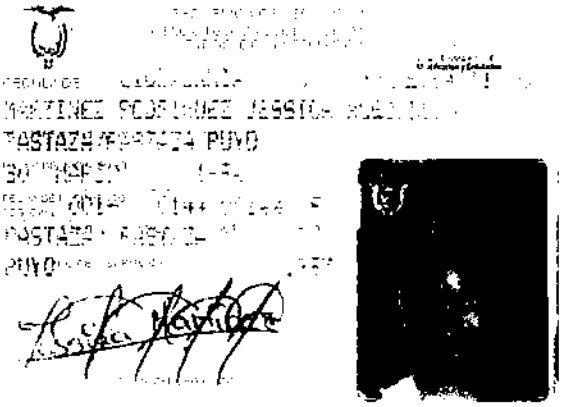

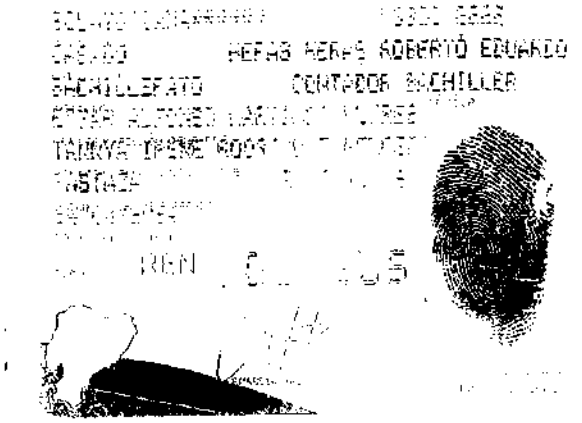

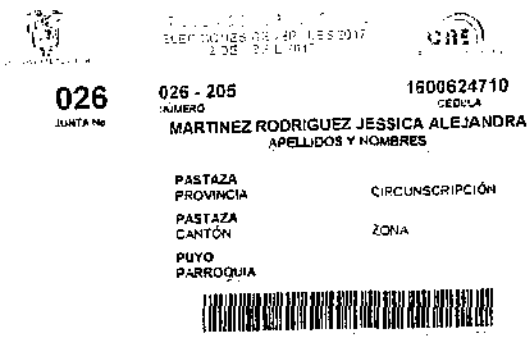

026
JUNTA No

026 - 205
NÚMERO

1600624710
CÉDULA

MARTINEZ RODRIGUEZ JESSICA ALEJANDRA
APELLIDOS Y NOMBRES

PASTAZA
PROVINCIA

CIRCUNSCRIPCIÓN

PASTAZA
CANTÓN

ZONA

PUYO
PARROQUIA

NOTARIA PÚBLICA SEGUNDA
CANTÓN PASTAZA

Abg. Gladys Jimena Calle Regalado

# COMPAÑÍA SERVICIOS EN GENERAL HERAS TOCTAQUIZA TAMAYO MORILLO & NUÑEZ HTM&N CIA. LTDA.

## ACTA No.10

### JUNTA GENERAL EXTRAORDINARIA DE SOCIOS DE LA COMPAÑÍA SERVICIOS EN GENERAL HERAS TOCTAQUIZA TAMAYO MORILLO & NUÑEZ HTM&N CIA. LTDA.

En la ciudad de Puyo, cantón y provincia de Pastaza, el día lunes tres de abril de dos mil diecisiete siendo las 17h20 minutos, en el domicilio de la compañía ubicado en las calles 9 de Octubre y Francisco de Orellana No.1252 de esta ciudad, se reúnen en Junta General Extraordinaria, los siguientes socios de la compañía SERVICIOS EN GENERAL HERAS TOCTAQUIZA TAMAYO MORILLO & NUÑEZ HTM&N CIA. LTDA. Señores: ALVARO JOE MORILLO TOCTAQUIZA con CIEN participaciones de UN DÓLAR de los Estados Unidos de América cada una, por un valor total de CIEN DOLARES de los Estados Unidos de América; VICTOR HENRY TOCTAQUIZA ORRALA con CIEN participaciones de UN DÓLAR de los Estados Unidos de América cada una, por un valor total de CIEN DOLARES de los Estados Unidos de América; ROBERTO EDUARDO HERAS HERAS con CIEN participaciones de UN DÓLAR de los Estados Unidos de América cada una, por un valor total de CIEN DOLARES de los Estados Unidos de América; VICENTE PAUL TAMAYO AMAN, representado por la señora OLIMPIA LOURDES TELLO ALVAREZ, en calidad de representante mediante Poder General celebrado en la Notaria Segunda del Cantón Pastaza el 29 de marzo del 2016, con CIEN participaciones de UN DÓLAR de los Estados Unidos de América cada una, por un valor total de CIEN DOLARES de los Estados Unidos de América; y PETER OLIVER NUÑEZ CHAVEZ con CIEN participaciones de UN DÓLAR de los Estados Unidos de América cada una, por un valor total de CIEN DOLARES de los Estados Unidos de América. Hallándose reunidos todos los Socios y representado la totalidad del capital social pagado, la Junta General Extraordinaria se entiende legalmente convocada y reunida para tratar los puntos del orden del día y que resolverán los Socios por unanimidad, preside la Junta General Extraordinaria el Presidente de la compañía el socio ROBERTO EDUARDO HERAS HERAS; actúa como secretario Ad doc de la junta el socio ALVARO JOE MORILLO TOCTAQUIZA. El Presidente ordena que por Secretaría se constate el quórum, el Secretario informa que está reunido la totalidad del capital pagado de la compañía, en consecuencia, el Presidente declara instalada la sesión, y la Junta acepta por unanimidad su celebración siendo las 17h28 y ordena que por Secretaría se dé lectura al orden del día:

1. Constatación del quorum e instalación de la reunión.
2. Consentimiento y cesión total de participaciones por parte de los socios: VICTOR HENRY TOCTAQUIZA ORRALA, ROBERTO EDUARDO HERAS HERAS, VICENTE PAUL TAMAYO AMAN, PETER OLIVER NUÑEZ CHAVEZ; a favor de ALVARO JOE MORILLO TOCTAQUIZA y la nueva socia GLORIA LIDIA TOCTAQUIZA CANDO; de la compañía SERVICIOS EN GENERAL HERAS TOCTAQUIZA TAMAYO MORILLO & NUÑEZ HTM&N CIA. LTDA.
3. Aprobación del Acta de la Junta General Extraordinaria.

**DELIVERACION DE LA JUNTA.**- La Junta General Extraordinaria en conocimiento del orden del día decide tratar los asuntos materia de la convocatoria:

**PRIMERO:** Puesto a conocimiento el Orden del día, se constató que hubo Quórum para deliberar y decidir conforme a la ley y estatutos, con la concurrencia de todo el capital social pagado, según el detalle de socios a continuación:

| SOCIO | NÚMERO DE CÉDULA |
|---|---|
| ALVARO JOE MORILLO TOCTAQUIZA | CI.1600383663 |
| ROBERTO EDUARDO HERAS HERAS | CI.1600383622 |
| VICTOR HENRY TOCTAQUIZA ORRALA | CI.1600376816 |
| VICENTE PAUL TAMAYO AMAN | CI.1600345902 |
| PETER OLIVER NUÑEZ CHAVEZ | CI.1600238123 |

**SEGUNDO: CONSENTIMIENTO Y CESIÓN TOTAL DE PARTICIPACIONES por parte de los siguientes socios: *VICTOR HENRY TOCTAQUIZA ORRALA, ROBERTO EDUARDO HERAS HERAS,* VICENTE PAUL TAMAYO AMAN, representado por la señora OLIMPIA LOURDES TELLO ALVAREZ, PETER OLIVER NUÑEZ CHAVEZ; a favor de ALVARO JOE MORILLO TOCTAQUIZA y la nueva socia GLORIA LIDIA TOCTAQUIZA CANDO; de la compañía SERVICIOS EN GENERAL HERAS TOCTAQUIZA TAMAYO MORILLO & NUÑEZ HTM&N CIA. LTDA.**

Toma la palabra el señor *VICTOR HENRY TOCTAQUIZA ORRALA* y pone a consideración de la Junta, su decisión de ceder la totalidad de sus participaciones dentro del capital social de la compañía SERVICIOS EN GENERAL HERAS TOCTAQUIZA TAMAYO MORILLO & NUÑEZ HTM&N CIA. LTDA. y de acuerdo con lo que establece el artículo 113 de la Ley de Compañías, por lo expuesto mociona y propone a la Junta, se de la autorización y aceptación requerida para realizar la siguiente cesión:

| CEDENTE | CESIONARIO | NUMERO DE PARTICIPACIONES | VALOR UNITARIO | VALOR TOTAL |
|---|---|---|---|---|
| VICTOR HENRY TOCTAQUIZA ORRALA | ALVARO JOE MORILLO TOCTAQUIZA | 100 | US$1.00 | US$100.00 |

La moción es apoyada por todos los socios. El Presidente de la Junta somete a votación la moción presentada y la Junta resuelve:

**RESOLUCION 1.1**: La Junta General Extraordinaria de Socios de la Compañía SERVICIOS EN GENERAL HERAS TOCTAQUIZA TAMAYO MORILLO & NUÑEZ HTM&N CIA. LTDA. Resuelven por unanimidad de los socios presentes, aprobar la cesión de participaciones propuesta por parte del socio VICTOR HENRY TOCTAQUIZA ORRALA al socio ALVARO JOE MORILLO TOCTAQUIZA; es decir 100 participaciones de valor nominal cada una de un dólar ($1,00).

Toma la palabra el señor ROBERTO EDUARDO HERAS HERAS y pone a consideración de la Junta, su decisión de ceder la totalidad de sus participaciones dentro del capital social de la compañía *SERVICIOS EN GENERAL HERAS TOCTAQUIZA TAMAYO MORILLO & NUÑEZ HTM&N CIA. LTDA.* y de acuerdo con lo que establece el artículo 113 de la Ley de Compañías, por lo

NOTARIA PÚBLICA SEGUNDA
CANTÓN PASTAZA
Abg. Gladys Jimena Calle Regalado

expuesto mociona y propone a la Junta, se de la autorización y aceptación requerida para realizar la cesión:

| CEDENTE | CESIONARIO | NUMERO DE PARTICIPACIONES | VALOR UNITARIO | VALOR TOTAL |
|---|---|---|---|---|
| ROBERTO EDUARDO HERAS HERAS | ALVARO JOE MORILLO TOCTAQUIZA | 100 | US$1.00 | US$100.00 |

La moción es apoyada por todos los socios. El Presidente de la Junta somete a votación la moción presentada y la Junta resuelve:

**RESOLUCION 1.2**: La Junta General Extraordinaria de Socios de la Compañía SERVICIOS EN GENERAL HERAS TOCTAQUIZA TAMAYO MORILLO & NUÑEZ HTM&N CIA. LTDA. Resuelven por unanimidad de los socios presentes, aprobar la cesión de participaciones propuesta por parte del socio ROBERTO EDUARDO HERAS HERAS al socio ALVARO JOE MORILLO TOCTAQUIZA; es decir 100 participaciones de valor nominal cada una de un dólar ($1,00).

Toma la palabra la señora OLIMPIA LOURDES TELLO ALVAREZ, en representación del socio VICENTE PAUL TAMAYO AMAN y explica a la junta de socios la decisión de su representado y pone a consideración de la Junta, su decisión de ceder la totalidad de sus participaciones dentro del capital social de la compañía SERVICIOS EN GENERAL HERAS TOCTAQUIZA TAMAYO MORILLO & NUÑEZ HTM&N CIA. LTDA. y de acuerdo con lo que establece el artículo 113 de la Ley de Compañías, por lo expuesto mociona y propone a la Junta, se de la autorización y aceptación requerida para realizar la siguiente cesión:

| CEDENTE | CESIONARIO | NUMERO DE PARTICIPACIONES | VALOR UNITARIO | VALOR TOTAL |
|---|---|---|---|---|
| VICENTE PAUL TAMAYO AMAN | ALVARO JOE MORILLO TOCTAQUIZA | 100 | US$1.00 | US$100.00 |

La moción es apoyada por todos los socios. El Presidente de la Junta somete a votación la moción presentada y la Junta resuelve:

**RESOLUCION 1.3**: La Junta General Extraordinaria de Socios de la Compañía SERVICIOS EN GENERAL HERAS TOCTAQUIZA TAMAYO MORILLO & NUÑEZ HTM&N CIA. LTDA. Resuelven por unanimidad de los socios presentes, aprobar la cesión de participaciones propuesta por parte del socio VICENTE PAUL TAMAYO AMAN al socio ALVARO JOE MORILLO TOCTAQUIZA; es decir 100 participaciones de valor nominal cada una de un dólar ($1,00).

Toma la palabra el señor PETER OLIVER NUÑEZ CHAVEZ y pone a consideración de la Junta, su decisión de ceder la totalidad de sus participaciones dentro del capital social de la compañía SERVICIOS EN GENERAL HERAS TOCTAQUIZA TAMAYO MORILLO & NUÑEZ HTM&N CIA. LTDA. y de acuerdo con lo que establece el artículo 113 de la Ley de Compañías, por lo expuesto

mociona y propone a la Junta, se de la autorización y aceptación requerida para realizar la siguiente cesión:

| CEDENTE | CESIONARIO | No. PARTICIPACIONES | VALOR UNITARIO | VALOR TOTAL |
|---|---|---|---|---|
| PETER OLIVER NUÑEZ CHAVEZ | ALVARO JOE MORILLO TOCTAQUIZA | 92 | US$1.00 | US$92.00 |
| **CEDENTE** | **CESIONARIO** | **No. PARTICIPACIONES** | **VALOR UNITARIO** | **VALOR TOTAL** |
| PETER OLIVER NUÑEZ CHAVEZ | GLORIA LIDIA TOCTAQUIZA CANDO | 8 | US$1.00 | US$ 8.00 |

La moción es apoyada por todos los socios. El Presidente de la Junta somete a votación la moción presentada y la Junta resuelve:

**RESOLUCION 1.4:** La Junta General Extraordinaria de Socios de la Compañía SERVICIOS EN GENERAL HERAS TOCTAQUIZA TAMAYO MORILLO & NUÑEZ HTM&N CIA. LTDA. Resuelven por unanimidad de los socios presentes, aprobar la cesión de participaciones propuesta por parte del socio PETER OLIVER NUÑEZ CHAVEZ a los socios: ALVARO JOE MORILLO TOCTAQUIZA; con 92 participaciones de valor nominal cada una de un dólar ($1,00); y la nueva socia GLORIA LIDIA TOCTAQUIZA CANDO con 8 participaciones de valor nominal cada de un dólar ($1,00).

Con la presente cesión de participaciones aprobada, el cuadro de integración del capital de la *compañía SERVICIOS EN GENERAL HERAS TOCTAQUIZA TAMAYO MORILLO & NUÑEZ HTM&N* CIA. LTDA., quedaría integrado de la siguiente forma:

| SOCIO | CAPITAL SUSCRITO | CAPITAL PAGADO | No. PARTICIPACIONES | NACIONALIDAD |
|---|---|---|---|---|
| ALVARO JOE MORILLO TOCTAQUIZA | US$492.00 | US$492.00 | 492 | ECUADOR |
| GLORIA LIDIA TOCTAQUIZA CANDO | US$ 8.00 | US$ 8.00 | 8 | ECUADOR |
| **TOTAL** | **US$500.00** | **US$500.00** | **500** | |

La Junta autoriza para que tanto cedentes como cesionarios procedan a suscribir los documentos necesarios para el perfeccionamiento de la presente resolución.

**TRES:** APROBACION DEL ACTA DE LA JUNTA GENERAL EXTRAORDINARIA.

No habiendo otro asunto que tratar, se da unos minutos de receso para la redacción de la presente Acta.

NOTARIA PÚBLICA SEGUNDA
CANTÓN PASTAZA
Dra. Jimena Calle Regalado

Reinstalada la sesión, los socios y representados que constituye todo el capital social pagado aprueban por unanimidad el contenido del Acta sin modificación ni correcciones.

Se clausura la sesión a las 18h40 horas. Para constancia firman el Presidente, Gerente de la compañía y Secretario Ad doc de la Junta que lo certifican.

Roberto Eduardo Heras Heras
PRESIDENTE

Victor Henry Toctaquiza Orrala
GERENTE

Alvaro Joe Morillo Toctaquiza
SECRETARIO AD DOC DE LA JUNTA

NOTARIA PUBLICA SEGUNDA
CANTÓN PASTAZA
Ab. Gladys Jimena Catle Regalado

**SERVICIOS EN GENERAL HERAS TOCTAQUIZA TAMAYO MORILLO & NUÑEZ HTM&N CÍA. LTDA.**

**ACTA N° 010**

**LA COMPAÑÍA JURÍDICA SERVICIOS EN GENERAL HERAS TOCTAQUIZA TAMAYO MORILLO & NUÑEZ HTM&N CÍA. LTDA.**

**SOCIOS ASISTENTES A LA JUNTA UNIVERSAL CON FECHA 03 DE ABRIL DEL 2017**

Sr. ALVARO JOE MORILLO TOCTAQUIZA
Cl.1600383663
100 PARTICIPACIONES

Sr. ROBERTO EDUARDO HERAS HERAS
Cl. 1600383622
100 PARTICIPACIONES

Sr. VICTOR HENRY TOCTAQUIZA ORRALA
Cl.1600376816
100 PARTICIPACIONES

Sra. OLIMPIA LOUDES TELLO ALVAREZ
Cl.1600157968, poder general que se adjunta por el socio VICENTE PAUL TAMAYO AMAN
CI: 1600345902
100 PARTICIPACIONES

Sr. PETER OLIVER NUÑEZ CHAVEZ
Cl.1600238123
100 PARTICIPACIONES

Factura: 001-001-000022492

2016160100200O00681

NOTARÍA SEGUNDA
CANTÓN PASTAZA

Abg. Gladys Jimena Calle Regalado

EXTRACTO COPIA DE ARCHIVO N° 2016160100200O00681

| | |
|---|---|
| **NOTARIO OTORGANTE:** | ABG. MGTR. GLADYS JIMENA CALLE REGALADO NOTARIO(A) DEL CANTON PASTAZA |
| **FECHA:** | 17 DE NOVIEMBRE DEL 2016, (10:45) |
| **COPIA DEL TESTIMONIO:** | TERCERA COPIA |
| **ACTO O CONTRATO:** | PODER GENERAL |

| **OTORGANTES** | | | |
|---|---|---|---|
| **OTORGADO POR** | | | |
| **NOMBRES/RAZÓN SOCIAL** | **TIPO INTERVINIENTE** | **DOCUMENTO DE IDENTIDAD** | **No. IDENTIFICACIÓN** |
| TELLO ALVAREZ VERONICA JAQUELINE | POR SUS PROPIOS DERECHOS | CÉDULA | 1600436727 |
| | | | |
| **A FAVOR DE** | | | |
| **NOMBRES/RAZÓN SOCIAL** | **TIPO INTERVINIENTE** | **DOCUMENTO DE IDENTIDAD** | **No. IDENTIFICACIÓN** |

| | |
|---|---|
| **FECHA DE OTORGAMIENTO:** | 29-03-2016 |
| **NOMBRE DEL PETICIONARIO:** | ALVARO JOEL MORILLO TOCTAQUIZA |
| **N° IDENTIFICACIÓN DEL PETICIONARIO:** | 1600383663 |

| |
|---|
| **OBSERVACIONES:** |

NOTARIO(A) GLADYS JIMENA CALLE REGALADO

NOTARÍA SEGUNDA DEL CANTON PASTAZA

RAZÓN MARGINAL N° 2016160100200O00681

| **MATRIZ** | |
|---|---|
| **FECHA:** | 17 DE NOVIEMBRE DEL 2016, (10:45) |
| **TIPO DE RAZÓN:** | NO REVOCADO |
| **ACTO O CONTRATO:** | PODER GENERAL |
| **FECHA DE OTORGAMIENTO:** | 29-03-2016 |
| **NÚMERO DE PROTOCOLO:** | P01799 |

| **OTORGANTES** | | | |
|---|---|---|---|
| **OTORGADO POR** | | | |
| **NOMBRES/RAZÓN SOCIAL** | **TIPO INTERVINIENTE** | **DOCUMENTO DE IDENTIDAD** | **No. IDENTIFICACIÓN** |
| TELLO ALVAREZ VERONICA JAQUELINE | POR SUS PROPIOS DERECHOS | CÉDULA | 1600436727 |
| | | | |
| **A FAVOR DE** | | | |
| **NOMBRES/RAZÓN SOCIAL** | **TIPO INTERVINIENTE** | **DOCUMENTO DE IDENTIDAD** | **No. IDENTIFICACIÓN** |

| **TESTIMONIO** | |
|---|---|
| **ACTO O CONTRATO:** | PODER GENERAL |
| **FECHA DE OTORGAMIENTO:** | 29-03-2016 |
| **NÚMERO DE PROTOCOLO:** | P01799 |

NOTARIA PÚBLICA SEGUNDA
CANTÓN PASTAZA

NOTARIO(A) GLADYS JIMENA CALLE REGALADO

NOTARÍA SEGUNDA DEL CANTÓN PASTAZA

Abg. Gladys Jimena Calle Regalado

NOTARIA PÚBLICA SEGUNDA
CANTÓN PASTAZA

Abg. Gladys Jimena Calle Regalado

0000242

001-001-000015779

20161601002P01799

NOTARIO(A) GLADYS JIMENA CALLE REGALADO

NOTARÍA SEGUNDA DEL CANTON PASTAZA

*EXTRACTO*

| | |
|---|---|
| | 20161601002P01799 |
| | ACTO O CONTRATO: PODER GENERAL PERSONA NATURAL |
| ORGAMIENTO: | 29 DE MARZO DEL 2016, (16:22) |

OTORGADO POR

| Nombres/Razón social | Tipo interviniente | Documento de identidad | No. Identificación | Nacionalidad | Calidad | Persona que le representa |
|---|---|---|---|---|---|---|
| LO ALVAREZ VERONICA ELINE | POR SUS PROPIOS DERECHOS | CÉDULA | 1600436727 | ECUATORIANA | MANDANTE | |
| AYO AMAN VICENTE PAUL | POR SUS PROPIOS DERECHOS | CÉDULA | 1600345902 | ECUATORIANA | MANDANTE | |

A FAVOR DE

| Nombres/Razón social | Tipo interviniente | Documento de identidad | No. Identificación | Nacionalidad | Calidad | Persona que representa |
|---|---|---|---|---|---|---|
| O ALVAREZ OLIMPIA ROES | POR SUS PROPIOS DERECHOS | CÉDULA | 1600[illegible] | ECUATORIANA | MANDATARIO (A) | |

| Provincia | Cantón | Parroquia |
|---|---|---|
| | PASTAZA | PUYO |

DOCUMENTO:

ERVACIONES:

| | |
|---|---|
| ACTO O | INDETERMINADA |

NOTARIA PUBLICA SEGUNDA CANTÓN PASTAZA

NOTARIO(A) GLADYS JIMENA CALLE REGALADO

NOTARÍA SEGUNDA DEL CANTÓN PASTAZA

Abg. Gladys Jimena Calle Regalado

0000243

| | | | | |
|---|---|---|---|---|
| 2016 | 16 | 01_ | 002 | P01799 |

# PODER GENERAL

OTORGADO POR: TELLO ALVAREZ VERONICA JAQUELINE y
TAMAYO AMAN VICENTE PAUL

A FAVOR DE : TELLO ALVAREZ OLIMPIA LOURDES

CUANTÍA : INDETERMINADA

NOTARIA PÚBLICA SEGUNDA CANTÓN - PASTAZA
Abg. Gladys Jimena Calle Regalado

En la ciudad de Puyo, Cantón y Provincia de Pastaza, República del Ecuador, hoy día **veintinueve de marzo** del año **dos mil dieciséis,** ante mí Abogada Gladys Jimena Calle Regalado, Notaría Pública Segunda del Cantón Pastaza, **COMPARECE(N):** Los señores : TELLO ALVAREZ VERONICA JAQUELINE, soltera, y, TAMAYO AMAN VICENTE PAUL, soltero, en calidad de **MANDANTES**. Los comparecientes son ecuatorianos, mayores de edad, domiciliados en esta ciudad de Puyo, Cantón y Provincia de Pastaza, capaz(es) para contratar y obligarse, a quienes conozco en este acto, y doy fe; bien instruido(a) en el objeto y resultados de esta escritura pública a la que procede libre y voluntariamente de acuerdo a la minuta que me presenta para que eleve a escritura pública cuyo tenor literal es el siguiente : **SEÑORA NOTARIA:** Sírvase incorporar en el Protocolo de Escrituras Públicas, a su cargo una de la cual conste el presente **PODER GENERAL,** contenido en las siguientes cláusulas: **PRIMERA.-COMPARECIENTE.-** Comparecen a la celebración del siguiente instrumento los señores: **VERONICA JAQUELINE TELLO ALVAREZ,** ecuatoriana, portadora de la cédula de ciudadanía No. 160043672-7, de 33 años de edad, de estado civil soltera, de ocupación Ing. Emp/Com/Con/Eco, domiciliada en esta ciudad de Puyo, Cantón y Provincia de Pastaza; y, **VICENTE PAUL**

**TAMAYO AMAN,** ecuatoriano, portador de la cédula de ciudadanía No. 160034590-2 de 32 años de edad, de estado civil soltero, de ocupación Ing. Adm.Produ.Indus, domiciliado en esta ciudad de Puyo, Cantón y Provincia de Pastaza a quienes para el efecto del presente Instrumento público se les denominara como los **"MANDANTES"**. Los comparecientes manifiestan ser legalmente capaces, hábiles e idóneos, para celebrar el presente instrumento público. **SEGUNDA: PODER GENERAL.-** Por medio del presente documento los comparecientes señores **VERONICA JAQUELINE TELLO ALVAREZ,** y **VICENTE PAUL TAMAYO AMAN,** por sus propios y personales derechos tienen a bien otorgar, como en efecto se otorga, **PODER GENERAL,** amplio y suficiente cuanto en derecho se requiere, a favor de la señora **OLIMPIA LOURDES TELLO ALVAREZ,** ecuatoriana, con cédula de ciudadanía No. 160015796-8 mayor de edad, de estado civil soltera, de ocupación Quenaceres Domésticos, domiciliada en esta ciudad de Puyo, Cantón y Provincia de Pastaza, a quien en adelante se le llamara como la **"MANDATARIA"**, para que a nombre de los mandantes y en representación de los mismos realice las siguientes gestiones: " a) Para que a nuestro nombre y representación, compre, venda o hipoteque, administre los bienes que poseemos en la ciudad de Puyo, cantón y provincia de Pastaza, sean muebles o inmuebles, incluidos empresas y establecimientos mercantiles, pudiendo darlos en arrendamiento, comodato y celebrar cualquier clase de contrato sobre los mismos; para que en el indicado concepto cobre las cantidades que se le adeuden; pague las que deban, suscriba los documentos de obligación y de cancelación que fueren necesarios. La facultan a sí mismo para ejercer todos los actos propios de un Administrador General; b) Para abrir, llevar y cerrar cuentas corrientes o de ahorros, hacer y retirar depósitos de cualquier Agencia,

0000244

NOTARIA PÚBLICA SEGUNDA
CANTÓN - PASTAZA

Abg. Gladys Jimena Calle Rosalado
NOTARIA PÚBLICA SEGUNDA
CANTÓN PASTAZA

Banco o Cooperativa de Ahorros y Crédito y/o retire cualquier clase de bienes y valores; c) Para endosar y cobrar los cheques que estuvieren emitidos a su nombre.- d) Para otorgar y firmar toda clase de documentos, Escrituras públicas o Privadas, recibos de cantidades de dinero, cartas de pago y de cancelaciones de deudas; y cuantos documentos sean necesarios para el ejercicio del poder que hoy confiere, para girar, depositar o retirar contra los depósitos bancarios de su propiedad, contratar todo tipo de créditos para el giro ordinario de sus negocios en cualquier banco del sistema financiero y otorgar garantías con los bienes de los comparecientes, realizar renovaciones, modificaciones o refinanciamientos de los créditos ya contraídos por los mandantes, con las garantías que ya tuvieren, modificarlas o constituir nuevas garantías, para librar, aceptar o endosar, protestar o rechazar toda clase de títulos valores y demás documentos mercantiles negociables; e) Para que adquiera toda clase de bienes, pactar con entera libertad las condiciones de compra y acepte la tradición del dominio y demás derechos que le correspondan y lo reciba materialmente a favor de los mismos, f) Para el cumplimiento de sus funciones concede además a su apoderada la facultad general del mandato para una libre administración de sus bienes conforme lo prescrito en el Artículo dos mil treinta y seis del Código Civil; g) Para sustituir y remitir a las oficinas respectivas las formalidades de declaración de impuestos Directos y Municipales, con facultades para discutir avalúas y transacciones pudiendo interponer todos los recursos ordinarios y extraordinarios que conceden las leyes de la materia; **h)** Para que a nombre y representación del Mandante señor Vicente Paul Tamayo Aman, venda, transfiera, ceda los Derechos y Acciones que posee como socio activo de la Cooperativa de Taxis y Camionetas Mariscal, Disco No. 3; **i)** Para que administre, de mantenimiento o

cambie de unidad; así como, concede todo el derecho de Voz y Voto para que asista a reuniones, eventos sociales, culturales, deportivos y todos los derechos y obligaciones establecidos eh los Estatutos y Reglamento Interno de la Cooperativa de Taxis y Camionetas Mariscal y pueda expresar cualquier inquietud a nombre de su representado así como su elección para cualquier administración; **j)** Para mejor desempeño de su cometido le confieren las facultades generales del mandato, **k)** Queda facultada la apoderada aquí designada para sustituir parcial o totalmente este Poder de manera que puedan representarlo conjunta o separadamente con el sustituto, revocar tales sustituciones y otorgar poder especial el que también podrán sustituir y revocar. **TERCERA:** En consecuencia no podrá alegarse falta o insuficiencia de poder para el desempeño de la gestión que a mi nombre debe realizar mi apoderada, por estar amparado en los artículos dos mil sesenta y dos y siguientes del Código Civil Vigente. Concede, pues a la mandataria las más amplias facultades, inclusive las del Artículo cuarenta y cuatro del Código de Procedimiento Civil y la de sustituir éste poder. **CUARTA: TERMINACION DEL PODER.** Este poder terminará por las causas previstas en el Código Civil y en caso de revocatoria, se presentará ante el señor Notario escritura pública que deje sin efecto a la presente debiendo marginarse tal revocatoria.- Usted señora Notaria se dignará agregar las demás cláusulas de estilo para la perfecta validez de este instrumento. **Hasta aquí la minuta** que se encuentra firmada por el Dr. Ernesto Pérez B., con Matricula Profesional Número 15-1995-2, del Foro de Abogados, la que queda elevada a escritura pública con todo el valor legal. Cedula de Ley presentada cuyo números se encuentra anotados al final de este instrumento, para la celebración de la presente escritura pública se observaron los preceptos legales del caso; y, leída que le fue a la compareciente por mí la notaria en todo su

NOTARIA PÚBLICA SEGUNDA
CANTÓN PASTAZA
Abg. Gladys Jimena Calle Regalado

| | | | | |
|---|---|---|---|---|
| 2016 | 16 | 01 | 002 | O00681 |

DOY FE QUE: La presente fotocopia en cuatro fojas (con sus respectivos habilitantes), es igual a su original que reposa en los Archivos de la Notaria Pública Segunda del Cantón Pastaza de: PODER GENERAL. OTORGADO POR: TELLO ALVAREZ VERONICA JAQUELINE y TAMAYO AMAN VICENTE PAUL; A FAVOR DE: TELLO ALVAREZ OLIMPIA LOURDES. El mismo que no se encuentra REVOCADO hasta la presente fecha. Se extiende TERCERA COPIA Doy fe en Puyo, diecisiete de noviembre del año dos mil dieciséis. LA NOTARIA ABOGADA.MGTR. GLADYS JIMENA CALLE REGALADO.-

NOTARIA PÚBLICA SEGUNDA
CANTÓN PASTAZA
Abg. Gladys Jimena Calle Regalado

ABG. MGTR. GLADYS JIMENA CALLE REGALADO
NOTARIA PÚBLICA SEGUNDA DEL CANTÓN PASTAZA

NOTARIA PÚBLICA SEGUNDA
CANTÓN PASTAZA
Abg. Gladys Jimena Calle Regalado

contenido, se ratifica (n), y para constancia firma(n) conmigo en unidad de acto, de todo lo que también doy fe; FIRMAN:

**TELLO ALVAREZ VERONICA JAQUELINE**

C.C.Nro. 160043672-7

C.V.Nro. 002-0242

**TAMAYO AMAN VICENTE PAUL**

C.C.Nro. 160034590-2

C.V.Nro. 043-0190

NOTARIA PÚBLICA SEGUNDA
CANTÓN PASTAZA

ABG. GLADYS JIMENA CALLE REGALADO

**NOTARIA PÚBLICA SEGUNDA**

**DEL CANTÓN PASTAZA**

REPÚBLICA DEL ECUADOR
DIRECCIÓN GENERAL DE REGISTRO CIVIL, IDENTIFICACIÓN Y CEDULACIÓN

CÉDULA DE CIUDADANÍA
No. 160043672-7

APELLIDOS Y NOMBRES
TELLO ALVAREZ
VERONICA JAQUELINE

LUGAR DE NACIMIENTO
PASTAZA
PASTAZA
PUYO

FECHA DE NACIMIENTO 1982-09-23
NACIONALIDAD ECUATORIANA
SEXO F
ESTADO CIVIL SOLTERA

INSTRUCCIÓN
SUPERIOR

PROFESIÓN / OCUPACIÓN
ING. EMP/COM/CONSI/ECO

V3333V1222

APELLIDOS Y NOMBRES DEL PADRE
XXXXXXXXX

APELLIDOS Y NOMBRES DE LA MADRE
TELLO ALVAREZ OLIMPIA LOURDES

LUGAR Y FECHA DE EXPEDICIÓN
PASTAZA
2013-04-23

FECHA DE EXPIRACIÓN
2023-04-23

DIRECTOR GENERAL

FIRMA DEL CIUDADANO

NOTARIA PÚBLICA SEGUNDA
CANTÓN PASTAZA
0004543

Abg. Gladys Jimena Calle Regalado

NOTARIA PÚBLICA SEGUNDA
CANTÓN PASTAZA

Abg. Gladys Jimena Calle Regalado

REPÚBLICA DEL ECUADOR
CONSEJO NACIONAL ELECTORAL

002
ELECCIONES SECCIONALES 23-FEB-2014

002 - 0242
NÚMERO DE CERTIFICADO

1600436727
CÉDULA

TELLO ALVAREZ VERONICA JAQUELINE

PASTAZA
PROVINCIA

CIRCUNSCRIPCIÓN 0

MERA
MERA

CANTÓN

PARROQUIA

0
ZONA

PRESIDENTA/E DE LA JUNTA

REPÚBLICA DEL ECUADOR
DIRECCIÓN GENERAL DE REGISTRO CIVIL,
IDENTIFICACIÓN Y CEDULACIÓN

CÉDULA DE CIUDADANÍA No. 160034590-2
APELLIDOS Y NOMBRES
TAMAYO AMAN
VICENTE PAUL
LUGAR DE NACIMIENTO
PASTAZA
PASTAZA
PUYO
FECHA DE NACIMIENTO 1984-01-12
NACIONALIDAD ECUATORIANA
SEXO M
ESTADO CIVIL SOLTERO

INSTRUCCIÓN SUPERIOR
PROFESIÓN / OCUPACIÓN ING.ADM.PRODU.INDUS
V4343I4242
APELLIDOS Y NOMBRES DEL PADRE
TAMAYO ROMERO VICENTE ROGERIO
APELLIDOS Y NOMBRES DE LA MADRE
AMAN GUZMAN FANNY IZMERIA
LUGAR Y FECHA DE EXPEDICIÓN
PASTAZA
2014-01-03
FECHA DE EXPIRACIÓN
2024-01-03

DIRECTOR GENERAL
FIRMA DEL CEDULADO

NOTARIA PÚBLICA
CANTÓN PASTAZA
Abg. Gladys Jimena Calle Regalado

NOTARIA PÚBLICA
CANTÓN PASTAZA
Abg. Gladys Jimena Calle Regalado

REPÚBLICA DEL ECUADOR
CONSEJO NACIONAL ELECTORAL

043 ELECCIONES SECCIONALES 23-FEB-2014

043 - 0190 NÚMERO DE CERTIFICADO
1600345902 CÉDULA
TAMAYO AMAN VICENTE PAUL

PASTAZA PROVINCIA
PASTAZA CANTÓN
PUYO PARROQUIA
CIRCUNSCRIPCIÓN 0
ZONA 0

f.) PRESIDENTA/E DE LA JUNTA

REPÚBLICA DEL ECUADOR
DIRECCIÓN GENERAL DE REGISTRO CIVIL, IDENTIFICACIÓN Y CEDULACIÓN

CÉDULA DE CIUDADANÍA
No. 160015796-8

APELLIDOS Y NOMBRES
TELLO ALVAREZ
OLIMPIA LOURDES

LUGAR DE NACIMIENTO
PASTAZA
MERA
MERA

FECHA DE NACIMIENTO 1964-02-17
NACIONALIDAD ECUATORIANA
SEXO F
ESTADO CIVIL SOLTERO

INSTRUCCIÓN
BASICA

PROFESIÓN / OCUPACIÓN
QUEHACER. DOMESTICOS

000024
V3333V422

APELLIDOS Y NOMBRES DEL PADRE
TELLO SEGUNDO

APELLIDOS Y NOMBRES DE LA MADRE
ALVAREZ MARIANA

LUGAR Y FECHA DE EXPEDICIÓN
PASTAZA
2016-03-29

FECHA DE EXPIRACIÓN
2026-03-29

DIRECTOR GENERAL

FIRMA DEL CEDULADO

NOTARIA PUBLICA SEGUNDA
CANTÓN PASTAZA
Abg. Gladys Jimena Calle Regalado

REPÚBLICA DEL ECUADOR
CONSEJO NACIONAL ELECTORAL

CNE

008

CERTIFICADO DE VOTACIÓN
ELECCIONES SECCIONALES 23-FEB-2014

008 - 0154
NÚMERO DE CERTIFICADO

1600157968
CÉDULA

TELLO ALVAREZ OLIMPIA LOURDES

PASTAZA
PROVINCIA

MERA
CANTÓN

CIRCUNSCRIPCIÓN 0
SHELL
PARROQUIA

0
ZONA

f.) PRESIDENTA/E DE LA JUNTA

NOTARIA PUBLICA SEGUNDA
CANTÓN PASTAZA
Abg. Gladys Jimena Calle Regalado

Factura: 001-002-000004914

20171602000O00165

NOTARIO(A) MANUEL GONZALO VIÑÁN MANCERO

NOTARÍA ÚNICA DEL CANTON MERA

RAZÓN MARGINAL N° 20171602000O00165

| MATRIZ | |
|---|---|
| **FECHA:** | 6 DE ABRIL DEL 2017, (12:53) |
| **TIPO DE RAZÓN:** | RAZÓN DE MARGINACIÓN |
| **ACTO O CONTRATO:** | CONSTITUCIÓN DE COMPAÑÍA |
| **FECHA DE OTORGAMIENTO:** | 31-12-2014 |
| **NÚMERO DE PROTOCOLO:** | 2092 |

| OTORGANTES | | | |
|---|---|---|---|
| **OTORGADO POR** | | | |
| **NOMBRES/RAZÓN SOCIAL** | **TIPO INTERVINIENTE** | **DOCUMENTO DE IDENTIDAD** | **No. IDENTIFICACIÓN** |
| MORILLO TOCTAQUIZA ALVARO JOE | POR SUS PROPIOS DERECHOS | CÉDULA | 1600383663 |
| **A FAVOR DE** | | | |
| **NOMBRES/RAZÓN SOCIAL** | **TIPO INTERVINIENTE** | **DOCUMENTO DE IDENTIDAD** | **No. IDENTIFICACIÓN** |

| TESTIMONIO | |
|---|---|
| **ACTO O CONTRATO:** | CESIÓN DE PARTICIPACIONES |
| **FECHA DE OTORGAMIENTO:** | 06-04-2017 |
| **NÚMERO DE PROTOCOLO:** | P00689 |

NOTARIO(A) MANUEL GONZALO VIÑÁN MANCERO

NOTARÍA ÚNICA DEL CANTÓN MERA

NOTARIA UNICA DEL CANTON MERA
PASTAZA ECUADOR

leída que fue a los comparecientes por mí la Notaria en todo su contenido, se ratifican y para constancia firman conmigo en unidad de acto, de todo lo que doy fe. FIRMAN:

HERAS HERAS ROBERTO EDUARDO
C.C.Nro. 160038362-2
C.V.Nro. 020-319

MARTINEZ RODRIGUEZ JESSICA ALEJANDRA
C.C.Nro. 160062471-0
C.V.Nro. 026-205

TOCTAQUIZA ORRALA VICTOR HENRY
C.C.Nro. 160037681-6
C.V.Nro. 045-025

TELLO ALVAREZ OLIMPIA LOURDES
C.C.Nro. 160015796-8
C.V.Nro. 008-257

NUÑEZ CHAVEZ PETER OLIVER
C.C.Nro. 160023812-3
C.V.Nro. 031-135

TOCTAQUIZA CASTILLO LIDIA
C.C.Nro. 180102945-3

MORILLO TOCTAQUIZA ALVARO JOE
C.C.Nro. 160038366-3
C.V.Nro. 029-308

NOTARIA PÚBLICA SEGUNDA CANTÓN PASTAZA
Abg. Gladys Jimena Calle Regalado

ABG. MGTR. GLADYS JIMENA CALLE REGALADO
NOTARIA PÚBLICA SEGUNDA DEL CANTÓN PASTAZA

:- Hay firma y sello.- Se otorgó ante mí.- En fe de ello confiero esta PRIMERA COPIA que signo firmo y sello en el mismo día y lugar de su celebración.- LA NOTARIA ABOGADA MGTR. JIMENA CALLE REGALADO.

NOTARIA PÚBLICA SEGUNDA CANTÓN PASTAZA
Abg. Gladys Jimena Calle Regalado

PC

**RAZÓN DE MARGINACIÓN.**- Siento como tal, que se procede a marginar la escritura de Cesión de Participaciones, celebrada en la Notaría Segunda del Cantón Pastaza el seis de Abril del dos mil diecisiete, al margen de la matriz de Constitución de la Compañía Servicios en General HERAS TOCTAQUIZA TAMAYO MORILLO & NUÑEZ HTM&N Compañía Limitada, de fecha treinta y uno de Diciembre del dos mil catorce, que se encuentra en el archivo de esta Notaría, en el tomo veinte y nueve, folio desde el trescientos cincuenta y cuatro hasta el trescientos sesenta y siete. De lo cual doy fe.- Mera, 6 de Abril del 2017.

**DR. MANUEL GONZALO VIÑÁN MANCERO**

**Notario Único del Cantón Mera**

[redacted]

----**ZON** : Que en ésta fecha, con el No. 3 en el Registro de Cesión de Participaciones y tomándose Nota en el Libro Repertorio Mercantil bajo el No. 58, se inscribió la presente escritura pública de **CESION DE PARTICIPACIONES,** celebrada en la Notaría Segunda del Cantón Pastaza, a cargo de la Abg. Mgtr. Gladys Jimena Calle Regalado, el 6 de abril del 2017, por medio de la cual: los cónyuges señores **ROBERTO EDUARDO HERAS HERAS** y JESSICA ALEJANDRA MARTINEZ RODRIGUEZ; el señor **VICTOR HENRY TOCTAQUIZA ORRALA,** soltero; el señor **VICENTE PAUL TAMAYO AMAN**, soltero, debidamente representado por la señora: OLIMPIA LOURDES TELLO ALVAREZ, mediante poder general, **CEDEN** a favor del señor **ALVARO JOE MORILLO TOCTAQUIZA**, soltero, el cien por ciento de la totalidad de sus participaciones (es decir las 100 participaciones que a cada uno les corresponde); y, el señor **PETER OLIVER NUÑEZ CHAVEZ,** soltero, **CEDE** a favor del señor **ALVARO JOE MORILLO TOCTAQUIZA**, soltero, noventa y dos (92) participaciones; y, las ocho (8) restantes a favor de la señora **GLORIA LIDIA TOCTAQUIZA CANDO**, viuda; las mismas que les corresponden dentro de la **Compañía SERVICIOS EN GENERAL HERAS TOCTAQUIZA TAMAYO MORILLO & NUÑEZ HTM&N CIA. LTDA.**, celebrada en la Notaría del Cantón Mera, a cargo del Doctor Juan Javier Gavilanes Sánchez, el 31 de diciembre del 2014, inscrita con el No. 7, el 9 de enero del 2014, a fojas 30.-

Puyo, abril 10 del 2017.

REGISTRO DE LA PROPIEDAD MUNICIPAL Y MERCANTIL DEL CANTÓN PASTAZA
REPÚBLICA DEL ECUADOR

**Dra. Mercedes Carrillo B.**
**Abogada Magister**
**REGISTRADORA DE LA PROPIEDAD MUNICIPAL Y MERCANTIL DEL CANTON PASTAZA**

L.R

Factura: 001-001-000025960

20171601002P00689

NOTARIO(A) GLADYS JIMENA CALLE REGALADO

NOTARÍA SEGUNDA DEL CANTON PASTAZA

EXTRACTO

| | |
|---|---|
| **Escritura N°:** | 20171601002P00689 |

| **ACTO O CONTRATO:** |
|---|
| CESIÓN DE PARTICIPACIONES O ACCIONES |
| **FECHA DE OTORGAMIENTO:** 6 DE ABRIL DEL 2017, (9:50) |

**OTORGANTES**

**OTORGADO POR**

| Persona | Nombres/Razón social | Tipo interviniente | Documento de identidad | No. Identificación | Nacionalidad | Calidad | Persona que le representa |
|---|---|---|---|---|---|---|---|
| Natural | HERAS HERAS ROBERTO EDUARDO | POR SUS PROPIOS DERECHOS | CÉDULA | 1600363622 | ECUATORIANA | CEDENTE | |
| Natural | MARTINEZ RODRIGUEZ JESSICA ALEJANDRA | POR SUS PROPIOS DERECHOS | CÉDULA | 1600624710 | ECUATORIANA | CEDENTE | |
| Natural | TOCTAQUIZA ORRALA VICTOR HENRY | POR SUS PROPIOS DERECHOS | CÉDULA | 1600370816 | ECUATORIANA | CEDENTE | |
| Natural | TAMAYO AMAN VICENTE PAUL | REPRESENTADO POR | CÉDULA | 1600345902 | ECUATORIANA | CEDENTE | OLIMPIA LOURDES TELLO ALVAREZ |
| Natural | NUÑEZ CHAVEZ PETER OLIVER | POR SUS PROPIOS DERECHOS | CÉDULA | 1600238123 | ECUATORIANA | CEDENTE | |

**A FAVOR DE**

| Persona | Nombres/Razón social | Tipo interviniente | Documento de identidad | No. Identificación | Nacionalidad | Calidad | Persona que representa |
|---|---|---|---|---|---|---|---|
| Natural | MORILLO TOCTAQUIZA ALVARO JOE | POR SUS PROPIOS DERECHOS | CÉDULA | 1600383663 | ECUATORIANA | CESIONARIO (A) | |
| Natural | TOCTAQUIZA CANDO GLORIA LIDIA | POR SUS PROPIOS DERECHOS | CÉDULA | 1801629453 | ECUATORIANA | CESIONARIO (A) | |

**UBICACIÓN**

| Provincia | Cantón | Parroquia |
|---|---|---|
| PASTAZA | PASTAZA | PUYO |

| | |
|---|---|
| **DESCRIPCION DOCUMENTO:** | |
| **OBJETO/OBSERVACIONES:** | |
| **CUANTÍA DEL ACTO O CONTRATO:** | 400.00 |

NOTARÍA PÚBLICA SEGUNDA
CANTÓN PASTAZA
Abg. Gladys Jimena Calle Regalado

NOTARIO(A) GLADYS JIMENA CALLE REGALADO

NOTARÍA SEGUNDA DEL CANTÓN PASTAZA

NOTARIA PÚBLICA SEGUNDA
CANTÓN PASTAZA

Abg. Gladys Jimena Calle Regalado

| | | | | |
|---|---|---|---|---|
| 2017 | 16 | 01 | 002 | P00689 |

C. 2017 10801

CESION DE PARTICIPACIONES DE LA COMPAÑÍA SERVICIOS EN GENERAL HERAS TOCTAQUIZA TAMAYO MORILLO & NUÑEZ HTM&N CIA. LTDA.

OTORGADO POR: HERAS HERAS ROBERTO EDUARDO,
MARTINEZ RODRIGUEZ JESSICA ALEJANDRA,
TOCTAQUIZA ORRALA VICTOR HENRY,
TAMAYO AMAN VICENTE PAUL, Y
NUÑEZ CHAVEZ PETER OLIVER.

A FAVOR DE: MORILLO TOCTAQUIZA ALVARO JOE Y
TOCTAQUIZA CANDO GLORIA LIDIA

CUANTÍA : 400,00

DI: DOS COPIAS

En la ciudad de Puyo, cantón y provincia de Pastaza, República del Ecuador, hoy día seis de abril del año dos mil diecisiete, ante mí Abogada Mgtr. Gladys Jimena Calle Regalado Notaria Pública Segunda del Cantón Pastaza. COMPARECE(N): Por una parte los señores cónyuges: HERAS HERAS ROBERTO EDUARDO y MARTINEZ RODRIGUEZ JESSICA ALEJANDRA, el señor: TOCTAQUIZA ORRALA VICTOR HENRY, SOLTERO, por sus propios derechos y el señor: TAMAYO AMAN VICENTE PAUL, SOLTERO, debidamente representados por su mandataria la señora: TELLO ALVAREZ OLIMPIA LOURDES, de acuerdo a la copia del Poder General, que se adjunta como habilitante, y el señor: NUÑEZ CHAVEZ PETER OLIVER, SOLTERO, en calidad de CEDENTES; y, por otra parte los señores: MORILLO TOCTAQUIZA ALVARO JOE, SOLTERO, y TOCTAQUIZA CANDO GLORIA LIDIA, VIUDA, en calidad de CESIONARIOS. Los

comparecientes declaran ser de nacionalidades ecuatorianas, con cédulas de ciudadanías N° 160038362-2, 160062471-0, 160037681-6, 160015796-8, 160023812-3, 160038366-3 y 180102945-3, mayores de edad, de profesiones Ingeniero Ambiental, bachiller, Ingeniero en Turismo, Ingeniero, Quehaceres domésticos, Abogado, Ingeniero, y comerciante, de 37, 22, 34, 52, 45, 37, y 69 años de edad, con número de teléfono 0995624137, 09925948876, 0995474292, 0999785605, 0995808078, 0992504502, 0983292521, correos electrónicosingheritas_08@hotmail.com, victortoctaquiza77@hotmail.com, peternuez@hotmail.com, ymorillo1419alvaro@hotmail.com, domiciliados en esta ciudad de Puyo, cantón y provincia de Pastaza, respectivamente, hábiles en derecho para contratar y contraer obligaciones, a quienes de conocerlos doy fe, en virtud de haberme exhibido sus documentos de identificación cuyas copias fotostáticas debidamente certificadas por mí, agrego a esta escritura como documentos habilitantes. Advertidos los comparecientes por mí la Notaria de los efectos y resultados de esta escritura, así como examinados que fueron en forma aislados y separados de que comparecen al otorgamiento de esta escritura sin coacción, amenazas, temor reverencial, ni promesa, me piden que eleve a escritura pública la siguiente minuta: SEÑORA NOTARIA: En el protocolo de la Escrituras Públicas a su cargo, sírvase insertar una de CESION DE PARTICIPACIONES DE LA COMPAÑÍA SERVICIOS EN GENERAL HERAS TOCTAQUIZA TAMAYO MORILLO & NUÑEZ HTM&N CIA. LTDA., al tenor de las siguientes cláusulas: PRIMERA: COMPARECIENTES.- A la celebración de la presente cesión de participaciones comparecen libre y voluntariamente, por una parte en calidad de CEDENTES los señores: ROBERTO EDUARDO HERAS HERAS, portador de la cédula de ciudadanía No.1600383622, de profesión Ingeniero Ambiental, de 37 años de edad, con teléfono No.0995624137, correo electrónico ingheritas_08@hotmail.com, domiciliado en la calle Galo Plaza Laso, con su cónyuge la señora JESSICA ALEJANDRA MARTINEZ RODRIGUEZ, portador de la cédula de ciudadanía No.1600624710, de profesión Contador Bachiller, de 22 años de edad, con teléfono No.0992594876, correo electrónico ingheritas_08@hotmail.com, domiciliado en la calle Galo Plaza Laso; VICTOR HENRY TOCTAQUIZA

NOTARIA PUBLICA SEGUNDA
CANTÓN PASTAZA

ORRALA, portador de la cédula de ciudadanía No.1600376816, de profesión Ingeniero en Turismo, de 34 años de edad, con teléfono No.0995474292, correo electrónico victortoctaquiza77@hotmail.com, domiciliado en el barrio Juan Montalvo sector frente al Hospital General Puyo, de estado civil soltero; VICENTE PAUL TAMAYO AMAN portador de la cédula de ciudadanía No.1600345902, de profesión Ingeniero Industrial, de 33 años de edad, con teléfono No.0999785605, correo electrónico vicentepaul@hotmail.com, domiciliado en el barrio Juan Montalvo Calle Uno sector frente al Hospital General Puyo, de estado civil soltero, debidamente representado por su mandataria la señora: OLIMPIA LOURDES TELLO ALVAREZ portador de la cédula de ciudadanía No.1600157968, de ocupación quehaceres domésticos, de 53 años de edad, con teléfono No.0999785605, correo electrónico vicentepaul@hotmail.com, domiciliado en el barrio Juan Montalvo Calle Uno sector frente al Hospital General Puyo, de acuerdo al Poder General otorgado el 29 de marzo del 2016 de la Notaría Segunda del Cantón Pastaza que se adjunta como habilitante; y PETER OLIVER NUÑEZ CHAVEZ portador de la cédula de ciudadanía No.1600238123, de profesión Abogado, de 45 años de edad, con teléfono No.0995800878, correo electrónico peternuez@hotmail.com, domiciliado en el barrio México, de estado civil soltero; y, por otra parte en calidad de CESIONARIOS el señor: ALVARO JOE MORILLO TOCTAQUIZA, portador de la cédula de ciudadanía No.1600383663, de profesión Ingeniero, de 37 años de edad, con teléfono No.0992504502, correo electrónico morillo1419alvaro@hotmail.com, domiciliado en la calle 24 de Mayo y 10 de Agosto barrio México, de estado civil soltero y la señora: GLORIA LIDIA TOCTAQUIZA CANDO portador de la cédula de ciudadanía No.1801029453, de profesión comerciante, de 69 años de edad, con teléfono No.0983292521, correo electrónico morillo1419alvaro@hotmail.com, domiciliado en la calle 24 de Mayo y 10 de Agosto barrio México, de estado civil viuda. Al efecto los comparecientes son de nacionalidades ecuatorianas, domiciliados en esta ciudad de Puyo, cantón y provincia de Pastaza, capaces para celebrar todo acto y contrato, permitido por la Ley. SEGUNDA: ANTECEDENTES.- 1.- La compañía SERVICIOS EN GENERAL HERAS

TOCTAQUIZA TAMAYO MORILLO & NUÑEZ HTM&N CÍA. LTDA., se constituyó mediante Escritura Pública celebrada el 31 de diciembre de 2014, ante el Doctor Juan J. Gavilanes S. Notario Público del Cantón Mera, su constitución se aprobó mediante Expediente No.700439 de la Superintendencia de Compañías Valores y Seguros, se inscribió en el Registro Mercantil de Pastaza el 9 de enero de 2015, a fojas 30 tomándose Nota en el Libro Repertorio con el No.7; y, con escritura pública de Aclaratoria celebrada el 21 de marzo de 2017, ante la Ab. Gladys J. Calle R., Notaría Segunda del Cantón Pastaza, e inscrita el 4 de abril de 2017 en el Registro Mercantil de Pastaza con el No.4 y con Nota en el Libro Repertorio No.53. 2.- CADA UNO de los socios CEDENTES son propietarios de CIEN participaciones de valor nominal de UN DÓLAR de los Estados Unidos de América cada una, por un valor total de CIEN DOLARES de los Estados Unidos de América, en el capital social de la compañía SERVICIOS EN GENERAL HERAS TOCTAQUIZA TAMAYO MORILLO & NUÑEZ HTM&N CIA. LTDA. 3.- La Junta General Extraordinaria de Socios de la compañía SERVICIOS EN GENERAL HERAS TOCTAQUIZA TAMAYO MORILLO & NUÑEZ HTM&N CIA. LTDA., celebrada el día lunes 3 de abril de 2017 a las 17H20 en su domicilio ubicado en las calles 9 de Octubre y Francisco de Orellana No.1252 de esta ciudad de Puyo, cantón y provincia de Pastaza, con la concurrencia de todo el capital social pagado, resolvió por unanimidad autorizar a los socios: ROBERTO EDUARDO HERAS HERAS, VICTOR HENRY TOCTAQUIZA ORRALA, VICENTE PAUL TAMAYO AMAN, representado por su mandataria la señora: OLIMPIA LOURDES TELLO ALVAREZ de acuerdo al Poder General otorgado el 29 de marzo del 2016 de la Notaría Segunda del Cantón Pastaza que se adjunta como habilitante, y PETER OLIVER NUÑEZ CHAVEZ; CEDER LA TOTALIDAD de sus participaciones dentro del capital social de la compañía SERVICIOS EN GENERAL HERAS TOCTAQUIZA TAMAYO MORILLO & NUÑEZ HTM&N CIA. LTDA., de la siguiente forma: a) CADA UNO de los socios es decir: ROBERTO EDUARDO HERAS HERAS y JESSICA ALEJANDRA MARTINEZ RODRIGUEZ, VICTOR HENRY TOCTAQUIZA ORRALA, VICENTE PAUL TAMAYO AMAN, representado por su mandataria la señora: OLIMPIA LOURDES TELLO ALVAREZ de acuerdo al Poder General otorgado el 29 de marzo del 2016 de la Notaría Segunda del Cantón Pastaza que

NOTARIA PUBLICA SEGUNDA
CANTÓN PASTAZA

se adjunta como habilitante, CEDEN cien (100) participaciones de valor nominal cada una de un dólar ($1,00), a favor del socio: ALVARO JOE MORILLO TOCTAQUIZA en los términos que consta en el Acta de la Junta General Extraordinaria que se acompaña y que forma parte integrante de esta escritura; y, b). El señor PETER OLIVER NUÑEZ CHAVEZ, CEDE noventa y dos (92) participaciones de valor nominal cada una de un dólar ($1,00),a favor del socio: ALVARO JOE MORILLO TOCTAQUIZA y ocho (8) participaciones de valor nominal cada una de un dólar ($1,00) a favor de la señora GLORIA LIDIA TOCTAQUIZA CANDO, de igual forma en los términos que consta en el Acta de la Junta General Extraordinaria de Socios. TERCERA: CESION DE PARTICIPACIONES.- Con los antecedentes expuestos, CADA UNO de los señores socios es decir: ROBERTO EDUARDO HERAS HERAS y JESSICA ALEJANDRA MARTINEZ RODRIGUEZ, VICTOR HENRY TOCTAQUIZA ORRALA por sus propios derechos, VICENTE PAUL TAMAYO AMAN, representado por su mandataria la señora: OLIMPIA LOURDES TELLO ALVAREZ de acuerdo al Poder General otorgado el 29 de marzo del 2016 de la Notaría Segunda del Cantón Pastaza que se adjunta como habilitante, CEDEN LA TOTALIDAD de sus participaciones que corresponde a CIEN (100) participaciones de valor nominal cada una de un dólar ($1,00) a favor del socio señor: ALVARO JOE MORILLO TOCTAQUIZA, y el señor PETER OLIVER NUÑEZ CHAVEZ por sus propios derechos, CEDE noventa y dos (92) participaciones de valor nominal cada una de un dólar ($1,00), a favor del socio señor ALVARO JOE MORILLO TOCTAQUIZA y ocho (8) participaciones de valor nominal cada una de un dólar ($1,00), a favor de la señora GLORIA LIDIA TOCTAQUIZA CANDO. La cesión total de participaciones de la compañía SERVICIOS EN GENERAL HERAS TOCTAQUIZA TAMAYO MORILLO & NUÑEZ HTM&N CIA. LTDA., queda conformado de la siguiente manera:

| CEDENTE | CESIONARIO | NUMERO DE PARTICIPACIONES | VALOR UNITARIO | VALOR TOTAL |
|---|---|---|---|---|
| VICTOR HENRY TOCTAQUIZA ORRALA | ALVARO JOE MORILLO TOCTAQUIZA | 100 | US$1.00 | US$100.00 |
| ROBERTO EDUARDO HERAS HERAS | ALVARO JOE MORILLO TOCTAQUIZA | 100 | US$1.00 | US$100.00 |
| VICENTE PAUL TAMAYO AMAN | ALVARO JOE MORILLO TOCTAQUIZA | 100 | US$1.00 | US$100.00 |
| PETER OLIVER NUÑEZ CHAVEZ | ALVARO JOE MORILLO TOCTAQUIZA | 92 | US$1.00 | US$ 92.00 |
| PETER OLIVER NUÑEZ CHAVEZ | GLORIA LIDIA TOCTAQUIZA CANDO | 8 | US$1.00 | US$ 8.00 |
| TOTAL | | 400 | US$1.00 | US$400.00 |

CUARTA: DOCUMENTOS HABILITANTES.- Se agrega al presente instrumento público, la Convocatoria a Junta General Extraordinaria de Socios, el Acta de la Junta General Extraordinaria de Socios y la nómina debidamente certificada de los socios asistentes que acordó autorizar la presente cesión de participaciones, documentación relacionada con la cesión de participaciones materia de esta escritura pública. QUINTA: CUANTÍA.- La cuantía de la presente cesión de participaciones es de $400.00 (CUATROCIENTOS DOLARES AMERICANOS DE LOS ESTADOS UNIDOS DE AMERICA). SEXTA: ACEPTACION.- Los comparecientes enterados de todas y cada una de las cláusulas aquí estipuladas aceptan su contenido total y ofrecen elevar a Escritura Pública en cualquier Notaria Pública del Ecuador. Usted señora Notaria se servirá añadir las cláusulas de estilo para la perfecta validez del presente instrumento. Hasta aquí la minuta que se encuentra firmada por la Abogada Mabely Maldonado, con Registro Profesional Número 27-2012-676, del Foro de Abogados, la que queda elevada a escritura, con todo el valor legal. Para la celebración de la presente escritura pública se observaron los preceptos legales del caso; y,

Dirección General de Registro Civil,
Identificación y Cedulación

NOTARIA PÚBLICA SEGUNDA
CANTÓN PASTAZA

Abg. Gladys Jimena Calle Regalado

# CERTIFICADO DIGITAL DE DATOS DE IDENTIDAD

**Número único de identificación:** 1600238123

**Nombres del ciudadano:** NUÑEZ CHAVEZ PETER OLIVER

**Condición del cedulado:** CIUDADANO

**Lugar de nacimiento:** ECUADOR/NAPO/ARCHIDONA/ARCHIDONA

**Fecha de nacimiento:** 9 DE JUNIO DE 1971

**Nacionalidad:** ECUATORIANA

**Sexo:** HOMBRE

**Instrucción:** SUPERIOR

**Profesión:** ABOGADO

**Estado Civil:** SOLTERO

**Cónyuge:** ----------

**Fecha de Matrimonio:** ----------

**Nombres del padre:** NUÑEZ JOSE

**Nombres de la madre:** CHAVEZ JANE IMELDA

**Fecha de expedición:** 12 DE AGOSTO DE 2013

Información certificada a la fecha: 5 DE ABRIL DE 2017
Emisor: PAOLA CATHERINE CLAUDIO CALLE - PASTAZA-PUYO-NT 2 - PASTAZA - PASTAZA

Validez desconocida

Digitally signed by JORGE OSWALDO TROYA FUERTES
Date: 2017.04.05 16:14:38 ECT
Reason: Firma Electrónica
Location: Ecuador

Nº de certificado: 173-017-41113

173-017-41113

Ing. Jorge Troya Fuertes
Director General del Registro Civil, Identificación y Cedulación
Documento firmado electrónicamente

Vigencia: 1 mes o 1 validación desde la fecha de emisión. Cumplido el plazo o número de verificaciones solicite un nuevo certificado.
Confirme la información ingresando el número de certificado en: https://virtual.registrocivil.gob.ec

**REPÚBLICA DEL ECUADOR**
DIRECCIÓN GENERAL DE REGISTRO CIVIL, IDENTIFICACIÓN Y CEDULACIÓN

CÉDULA DE CIUDADANÍA — No. 160023812-3

APELLIDOS Y NOMBRES
NUÑEZ CHAVEZ
PETER OLIVER

LUGAR DE NACIMIENTO
NAPO
ARCHIDONA
ARCHIDONA

FECHA DE NACIMIENTO 1971-06-08
NACIONALIDAD ECUATORIANA
SEXO M
ESTADO CIVIL SOLTERO

| INSTRUCCIÓN | PROFESIÓN / OCUPACIÓN | |
|---|---|---|
| SUPERIOR | ABOGADO | V4343I4422 |

APELLIDOS Y NOMBRES DEL PADRE
NUÑEZ JOSE

APELLIDOS Y NOMBRES DE LA MADRE
CHAVEZ JANE IMELDA

LUGAR Y FECHA DE EXPEDICIÓN
PASTAZA
2013-08-12

FECHA DE EXPIRACIÓN
2023-08-12

DIRECTOR GENERAL — FIRMA DEL CEDULADO

**CERTIFICADO DE VOTACIÓN**
ELECCIONES GENERALES 2017
2 DE ABRIL 2017

REPÚBLICA DEL ECUADOR — CNE

| | | |
|---|---|---|
| 031 | 031 - 135 | 1600238123 |
| JUNTA No | NÚMERO | CÉDULA |

NUÑEZ CHAVEZ PETER OLIVER
APELLIDOS Y NOMBRES

PASTAZA
PROVINCIA — CIRCUNSCRIPCIÓN:

PASTAZA
CANTÓN — ZONA:

PUYO
PARROQUIA

Dirección General de Registro Civil,
Identificación y Cedulación

NOTARIA PÚBLICA SEGUNDA
CANTÓN PASTAZA

Abg. Gladys Jimena Calle Regalado

# CERTIFICADO DIGITAL DE DATOS DE IDENTIDAD

**Número único de identificación:** 1600376816

**Nombres del ciudadano:** TOCTAQUIZA ORRALA VICTOR HENRY

**Condición del cedulado:** CIUDADANO

**Lugar de nacimiento:** ECUADOR/SANTA ELENA/SANTA ELENA/SANTA ELENA

**Fecha de nacimiento:** 11 DE NOVIEMBRE DE 1982

**Nacionalidad:** ECUATORIANA

**Sexo:** HOMBRE

**Instrucción:** SUPERIOR

**Profesión:** ING.EN TURISMO

**Estado Civil:** SOLTERO

**Cónyuge:** ---------

**Fecha de Matrimonio:** ---------

**Nombres del padre:** TOCTAQUIZA TOA VICTOR FILADELFO

**Nombres de la madre:** ORRALA RAMIREZ LAURA ISABEL

**Fecha de expedición:** 2 DE ABRIL DE 2014

Información certificada a la fecha: 5 DE ABRIL DE 2017
Emisor: PAOLA CATHERINE CLAUDIO CALLE - PASTAZA-PUYO-NT 2 - PASTAZA - PASTAZA

Validez desconocida

Digitally signed by JORGE OSWALDO TROYA FUERTES
Date: 2017.04.05 16:10:42 ECT
Reason: Firma Electrónica
Location: Ecuador

N° de certificado: 176-017-41041

Ing. Jorge Troya Fuertes
Director General del Registro Civil, Identificación y Cedulación
Documento firmado electrónicamente

Vigencia: 1 mes o 1 validación desde la fecha de emisión. Cumplido el plazo o número de verificaciones solicite un nuevo certificado.
Confirme la información ingresando el número de certificado en: https://virtual.registrocivil.gob.ec

REPÚBLICA DEL ECUADOR
DIRECCIÓN GENERAL DE REGISTRO CIVIL, IDENTIFICACIÓN Y CEDULACIÓN

CÉDULA DE CIUDADANÍA 1600376816
APELLIDOS Y NOMBRES
TOCTAQUIZA ORRALA VICTOR HENRY
LUGAR DE NACIMIENTO
SANTA ELENA
SANTA ELENA
SANTA ELENA
FECHA DE NACIMIENTO 1952-11-11
NACIONALIDAD ECUATORIANA
SEXO 11
ESTADO CIVIL SOLTERO

INSTRUCCIÓN SUPERIOR
PROFESIÓN / OCUPACIÓN
APELLIDOS Y NOMBRES DEL PADRE
TOCTAQUIZA TOA VICTOR FILADELFO
APELLIDOS Y NOMBRES DE LA MADRE
ORRALA RAMIREZ LAURA ISABEL
LUGAR Y FECHA DE EXPEDICIÓN
PASTAZA
2014-04-02
FECHA DE EXPIRACIÓN
2024-04-02

CERTIFICADO DE VOTACIÓN
ELECCIONES GENERALES 2017
2 DE FEBRERO 2017

045
JUNTA No

045 - 025
NÚMERO

1600376816
CÉDULA

TOCTAQUIZA ORRALA VICTOR HENRY
APELLIDOS Y NOMBRES

PASTAZA
PROVINCIA

CIRCUNSCRIPCIÓN

PASTAZA
CANTÓN

ZONA

PUYO
PARROQUIA

REPÚBLICA DEL ECUADOR
Dirección General de Registro Civil, Identificación y Cedulación

Dirección General de Registro Civil, Identificación y Cedulación

NOTARIA PUBLICA SEGUNDA
CANTÓN PASTAZA
Ang. Gladys Jimena Calle Regalado

# CERTIFICADO DIGITAL DE DATOS DE IDENTIDAD

**Número único de identificación:** 1600383663

**Nombres del ciudadano:** MORILLO TOCTAQUIZA ALVARO JOE

**Condición del cedulado:** CIUDADANO

**Lugar de nacimiento:** ECUADOR/PASTAZA/MERA/SHELL

**Fecha de nacimiento:** 19 DE JULIO DE 1979

**Nacionalidad:** ECUATORIANA

**Sexo:** HOMBRE

**Instrucción:** SUPERIOR

**Profesión:** INGENIERO

**Estado Civil:** SOLTERO

**Cónyuge:** ----------

**Fecha de Matrimonio:** ----------

**Nombres del padre:** MORILLO GUERRERO JOSE DIOGENES

**Nombres de la madre:** TOCTAQUIZA CANDO GLORIA LIDIA

**Fecha de expedición:** 9 DE JULIO DE 2015

Información certificada a la fecha: 5 DE ABRIL DE 2017
Emisor: PAOLA CATHERINE CLAUDIO CALLE - PASTAZA-PUYO-NT 2 - PASTAZA - PASTAZA

Validez desconocida

Digitally signed by JORGE OSWALDO TROYA FUERTES
Date: 2017.04.05 16:12:02 ECT
Reason: Firma Electrónica
Location: Ecuador

N° de certificado: 173-017-41146

173-017-41146

Ing. Jorge Troya Fuertes
Director General del Registro Civil, Identificación y Cedulación
Documento firmado electrónicamente

Vigencia: 1 mes o 1 validación desde la fecha de emisión. Cumplido el plazo o número de verificaciones solicite un nuevo certificado.
Confirme la información ingresando el número de certificado en: https://virtual.registrocivil.gob.ec

REPÚBLICA DEL ECUADOR
DIRECCIÓN GENERAL DE REGISTRO CIVIL,
IDENTIFICACIÓN Y CEDULACIÓN

CÉDULA DE No. 160038366-3
CIUDADANIA
APELLIDOS Y NOMBRES
MORILLO TOCTAQUIZA
ALVARO JOE
LUGAR DE NACIMIENTO
PASTAZA
MERA
SHELL
FECHA DE NACIMIENTO 1979-07-19
NACIONALIDAD ECUATORIANA
SEXO M
ESTADO CIVIL SOLTERO

INSTRUCCION PROFESIÓN / OCUPACIÓN
SUPERIOR INGENIERO
APELLIDOS Y NOMBRES DEL PADRE
MORILLO GUERRERO JOSE DIOGENES
APELLIDOS Y NOMBRES DE LA MADRE
TOCTAQUIZA CANDO GLORIA LIDIA
LUGAR Y FECHA DE EXPEDICIÓN
PASTAZA
2015-07-09
FECHA DE EXPIRACIÓN
2025-07-09

V2343V2222

[redacted]

CERTIFICADO DE VOTACIÓN
ELECCIONES GENERALES 2017
2 DE ABRIL 2017

029
JUNTA No

029 - 308
NÚMERO

1600383663
CÉDULA

MORILLO TOCTAQUIZA ALVARO JOE
APELLIDOS Y NOMBRES

PASTAZA
PROVINCIA

CIRCUNSCRIPCIÓN

PASTAZA
CANTÓN

ZONA

PUYO
PARROQUIA

Dirección General de Registro Civil,
Identificación y Cedulación

NOTARIA PÚBLICA SEGUNDA
CANTÓN PASTAZA

Abg. Gladys Jimena Calle Regalado

# CERTIFICADO DIGITAL DE DATOS DE IDENTIDAD

**Número único de identificación:** 1600157968

**Nombres del ciudadano:** TELLO ALVAREZ OLIMPIA LOURDES

**Condición del cedulado:** CIUDADANO

**Lugar de nacimiento:** ECUADOR/PASTAZA/MERA/MERA

**Fecha de nacimiento:** 17 DE FEBRERO DE 1964

**Nacionalidad:** ECUATORIANA

**Sexo:** MUJER

**Instrucción:** BASICA

**Profesión:** QUEHACER. DOMESTICOS

**Estado Civil:** SOLTERO

**Cónyuge:** ----------

**Fecha de Matrimonio:** ----------

**Nombres del padre:** TELLO SEGUNDO

**Nombres de la madre:** ALVAREZ MARIANA

**Fecha de expedición:** 29 DE MARZO DE 2016

Información certificada a la fecha: 5 DE ABRIL DE 2017

Emisor: PAOLA CATHERINE CLAUDIO CALLE - PASTAZA-PUYO-NT 2 - PASTAZA - PASTAZA

Validez desconocida

Digitally signed by JORGE OSWALDO TROYA FUERTES
Date: 2017.04.05 16:13:41 ECT
Reason: Firma Electrónica
Location: Ecuador

Nº de certificado: 174-017-41240

Ing. Jorge Troya Fuertes
Director General del Registro Civil, Identificación y Cedulación
Documento firmado electrónicamente

Vigencia: 1 mes o 1 validación desde la fecha de emisión. Cumplido el plazo o número de verificaciones solicite un nuevo certificado.

Confirme la información ingresando el número de certificado en: https://virtual.registrocivil.gob.ec

REPÚBLICA DEL ECUADOR
DIRECCIÓN GENERAL DE REGISTRO CIVIL
IDENTIFICACIÓN Y CEDULACIÓN

CÉDULA DE CIUDADANÍA [illegible]

N 160015796-8

APELLIDOS Y NOMBRES [illegible]

LUGAR DE NACIMIENTO [illegible]

PASTAZA [illegible]

FECHA DE NACIMIENTO [illegible]964-02-17

NACIONALIDAD [illegible]TORIANA

SEXO F

ESTADO CIVIL SOLTERO

INSTRUCCION
BASICA

PROFESIÓN / OCUPACIÓN
QUEHACER. DOMESTICOS

V3333V4222

APELLIDOS Y NOMBRES DEL PADRE
TELLO SEGUNDO

APELLIDOS Y NOMBRES DE LA MADRE
ALVAREZ MARIANA

LUGAR Y FECHA DE EXPEDICIÓN
PASTAZA
2016-08-29

FECHA DE EXPIRACIÓN
2026-08-29

DIRECTOR GENERAL

FIRMA DEL CEDULADO

**CERTIFICADO DE VOTACIÓN**
ELECCIONES GENERALES 2017
2 DE ABRIL 2017

CNE

| | | |
|---|---|---|
| **008** JUNTA No | **008 - 257** NÚMERO | **1600157968** CÉDULA |

**TELLO ALVAREZ OLIMPIA LOURDES**
APELLIDOS Y NOMBRES

PASTAZA
PROVINCIA

CIRCUNSCRIPCIÓN:

MERA
CANTÓN

ZONA:

SHELL
PARROQUIA

Dirección General de Registro Civil,
Identificación y Cedulación

NOTARIA PÚBLICA SEGUNDA
CANTÓN PASTAZA

Abg. Carlos Jimena Calle Rogalado

# CERTIFICADO DIGITAL DE DATOS DE IDENTIDAD

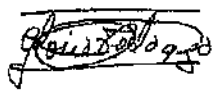

**Número único de identificación:** 1801029453

**Nombres del ciudadano:** TOCTAQUIZA CANDO GLORIA LIDIA

**Condición del cedulado:** CIUDADANO

**Lugar de nacimiento:** ECUADOR/TUNGURAHUA/PELILEO/GARCIA MORENO(CHUMAQUI)

**Fecha de nacimiento:** 25 DE AGOSTO DE 1947

**Nacionalidad:** ECUATORIANA

**Sexo:** MUJER

**Instrucción:** BASICA

**Profesión:** COMERCIANTE

**Estado Civil:** VIUDO

**Cónyuge:** MORILLO GUERRERO JOSE DIOGENES

**Nombres del padre:** TOCTAQUIZA SERAFIN

**Nombres de la madre:** CANDO MARIA ELOISA

**Fecha de expedición:** 19 DE AGOSTO DE 2014

Información certificada a la fecha: 5 DE ABRIL DE 2017
Emisor: PAOLA CATHERINE CLAUDIO CALLE - PASTAZA-PUYO-NT 2 - PASTAZA - PASTAZA

Validez desconocida

Digitally signed by JORGE OSWALDO TROYA FUERTES
Date: 2017.04.05 16:12:44 ECT
Reason: Firma Electrónica
Location: Ecuador

Nº de certificado: 173-017-41189

Ing. Jorge Troya Fuertes
Director General del Registro Civil, Identificación y Cedulación
Documento firmado electrónicamente

Vigencia: 1 mes o 1 validación desde la fecha de emisión. Cumplido el plazo o número de verificaciones solicite un nuevo certificado.
Confirme la información ingresando el número de certificado en: https://virtual.registrocivil.gob.ec

REPÚBLICA DEL ECUADOR
DIRECCIÓN GENERAL DE REGISTRO CIVIL, IDENTIFICACIÓN Y CEDULACIÓN

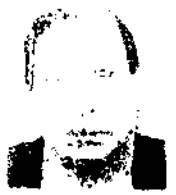

CÉDULA DE CIUDADANÍA
N° 180102945-3

APELLIDOS Y NOMBRES
TOCTAQUIZA CANDO
GLORIA LIDIA

LUGAR DE NACIMIENTO
TUNGURAHUA
PELILEO
GARCIA MORENO

FECHA DE NACIMIENTO 1947-03-25

NACIONALIDAD ECUATORIANA

SEXO F

ESTADO CIVIL VIUDA
JOSE DIOGENES
MORILLO GUERRERO

INSTRUCCIÓN
BASICA

PROFESIÓN / OCUPACIÓN
COMERCIANTE

V2332V2202

APELLIDOS Y NOMBRES DEL PADRE
TOCTAQUIZA SERAFIN

APELLIDOS Y NOMBRES DE LA MADRE
CANDO MARIA ELOISA

LUGAR Y FECHA DE EXPEDICIÓN
PASTAZA
2014-02-19

FECHA DE EXPIRACIÓN
2024-03-19

DIRECTOR GENERAL

FIRMA DEL CEDULADO

U Pucy
6745

NOTARIA PÚBLICA SEGUNDA
CANTÓN PASTAZA
Abg. Gladys Jimena Calle Regalado

# CERTIFICADO DIGITAL DE DATOS DE IDENTIDAD

**Número único de identificación:** 1600383622

**Nombres del ciudadano:** HERAS HERAS ROBERTO EDUARDO

**Condición del cedulado:** CIUDADANO

**Lugar de nacimiento:** ECUADOR/PASTAZA/MERA/SHELL

**Fecha de nacimiento:** 8 DE DICIEMBRE DE 1979

**Nacionalidad:** ECUATORIANA

**Sexo:** HOMBRE

**Instrucción:** SUPERIOR

**Profesión:** ING.AMBI.CONST.ECOLO

**Estado Civil:** CASADO

**Cónyuge:** MARTINEZ RODRIGUEZ JESSICA ALEJANDRA

**Fecha de Matrimonio:** 20 DE ABRIL DE 2012

**Nombres del padre:** HERAS HERAS JACINTO MARIA

**Nombres de la madre:** HERAS GUZMAN JUANA ELVIRA

**Fecha de expedición:** 24 DE ABRIL DE 2012

Información certificada a la fecha: 5 DE ABRIL DE 2017
Emisor: PAOLA CATHERINE CLAUDIO CALLE - PASTAZA-PUYO-NT 2 - PASTAZA - PASTAZA

Validez desconocida

Digitally signed by JORGE OSWALDO TROYA FUERTES
Date: 2017.04.05 16:14:11 ECT
Reason: Firma Electrónica
Location: Ecuador

Nº de certificado: 176-017-41258

176-017-41258

Ing. Jorge Troya Fuertes
Director General del Registro Civil, Identificación y Cedulación
Documento firmado electrónicamente

Vigencia: 1 mes o 1 validación desde la fecha de emisión. Cumplido el plazo o número de verificaciones solicite un nuevo certificado.
Confirme la información ingresando el número de certificado en: https://virtual.registrocivil.gob.ec

CIUDADANÍA

HERAS HERAS ROBERTO EDUARDO

PASTAZA/MERA/SHELL

08 DICIEMBRE 1970

PASTAZA/MERA

SHELL

ECUATORIANA

CASADO

SUPERIOR

HERAS HERAS

HERAS GUZMAN

PASTAZA

CNE

020
JUNTA No

020 - 319
NÚMERO

1600383622
CÉDULA

HERAS HERAS ROBERTO EDUARDO
APELLIDOS Y NOMBRES

PASTAZA
PROVINCIA

CIRCUNSCRIPCIÓN

PASTAZA
CANTÓN

ZONA

PUYO
PARROQUIA

Dirección General de Registro Civil,
Identificación y Cedulación

NOTARIA PÚBLICA SEGUNDA
CANTÓN PASTAZA

# CERTIFICADO DIGITAL DE DATOS DE IDENTIDAD

**Número único de identificación:** 1600624710

**Nombres del ciudadano:** MARTINEZ RODRIGUEZ JESSICA ALEJANDRA

**Condición del cedulado:** CIUDADANO

**Lugar de nacimiento:** ECUADOR/PASTAZA/PASTAZA/PUYO

**Fecha de nacimiento:** 30 DE MARZO DE 1994

**Nacionalidad:** ECUATORIANA

**Sexo:** MUJER

**Instrucción:** BACHILLERATO

**Profesión:** CONTADOR BACHILLER

**Estado Civil:** CASADO

**Cónyuge:** HERAS HERAS ROBERTO EDUARDO

**Fecha de Matrimonio:** 20 DE ABRIL DE 2012

**Nombres del padre:** EDGAR ALFONSO MARTINEZ FLORES

**Nombres de la madre:** TANNYA IRENE RODRIGUEZ HERRERA

**Fecha de expedición:** 24 DE ABRIL DE 2012

Información certificada a la fecha: 5 DE ABRIL DE 2017
Emisor: PAOLA CATHERINE CLAUDIO CALLE - PASTAZA-PUYO-NT 2 - PASTAZA - PASTAZA

Validez desconocida

Digitally signed by JORGE OSWALDO TROYA FUERTES
Date: 2017.04.05 16:13:10 ECT
Reason: Firma Electrónica
Location: Ecuador

N° de certificado: 172-017-41217

Ing. Jorge Troya Fuertes
Director General del Registro Civil, Identificación y Cedulación
Documento firmado electrónicamente

Vigencia: 1 mes o 1 validación desde la fecha de emisión. Cumplido el plazo o número de verificaciones solicite un nuevo certificado.
Confirme la información ingresando el número de certificado en: https://virtual.registrocivil.gob.ec

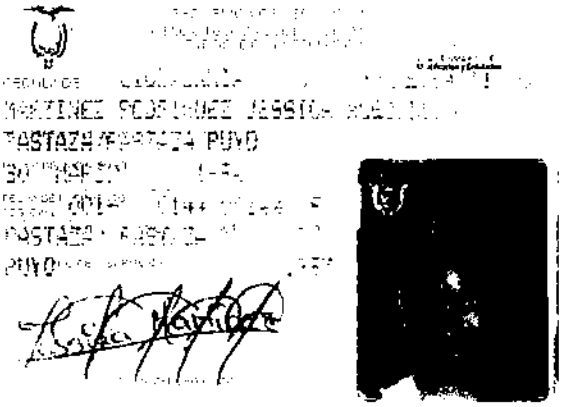

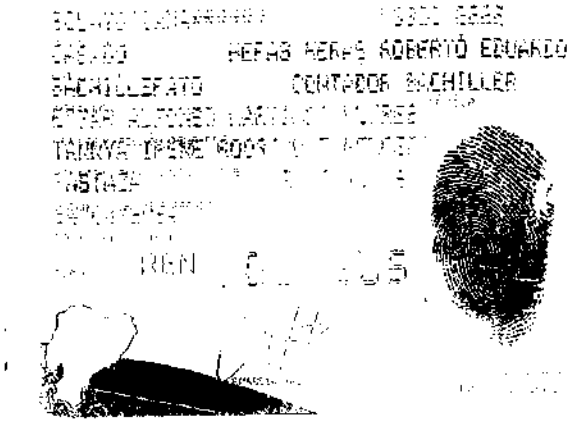

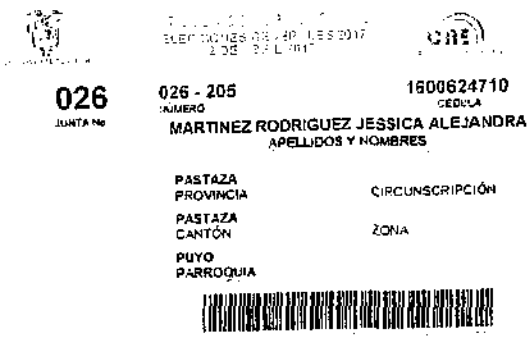

026
JUNTA No

026 - 205
NÚMERO

1600624710
CÉDULA

MARTINEZ RODRIGUEZ JESSICA ALEJANDRA
APELLIDOS Y NOMBRES

PASTAZA
PROVINCIA

CIRCUNSCRIPCIÓN

PASTAZA
CANTÓN

ZONA

PUYO
PARROQUIA

NOTARIA PÚBLICA SEGUNDA
CANTÓN PASTAZA

Abg. Gladys Jimena Calle Regalado

# COMPAÑÍA SERVICIOS EN GENERAL HERAS TOCTAQUIZA TAMAYO MORILLO & NUÑEZ HTM&N CIA. LTDA.

## ACTA No.10

### JUNTA GENERAL EXTRAORDINARIA DE SOCIOS DE LA COMPAÑÍA SERVICIOS EN GENERAL HERAS TOCTAQUIZA TAMAYO MORILLO & NUÑEZ HTM&N CIA. LTDA.

En la ciudad de Puyo, cantón y provincia de Pastaza, el día lunes tres de abril de dos mil diecisiete siendo las 17h20 minutos, en el domicilio de la compañía ubicado en las calles 9 de Octubre y Francisco de Orellana No.1252 de esta ciudad, se reúnen en Junta General Extraordinaria, los siguientes socios de la compañía SERVICIOS EN GENERAL HERAS TOCTAQUIZA TAMAYO MORILLO & NUÑEZ HTM&N CIA. LTDA. Señores: ALVARO JOE MORILLO TOCTAQUIZA con CIEN participaciones de UN DÓLAR de los Estados Unidos de América cada una, por un valor total de CIEN DOLARES de los Estados Unidos de América; VICTOR HENRY TOCTAQUIZA ORRALA con CIEN participaciones de UN DÓLAR de los Estados Unidos de América cada una, por un valor total de CIEN DOLARES de los Estados Unidos de América; ROBERTO EDUARDO HERAS HERAS con CIEN participaciones de UN DÓLAR de los Estados Unidos de América cada una, por un valor total de CIEN DOLARES de los Estados Unidos de América; VICENTE PAUL TAMAYO AMAN, representado por la señora OLIMPIA LOURDES TELLO ALVAREZ, en calidad de representante mediante Poder General celebrado en la Notaria Segunda del Cantón Pastaza el 29 de marzo del 2016, con CIEN participaciones de UN DÓLAR de los Estados Unidos de América cada una, por un valor total de CIEN DOLARES de los Estados Unidos de América; y PETER OLIVER NUÑEZ CHAVEZ con CIEN participaciones de UN DÓLAR de los Estados Unidos de América cada una, por un valor total de CIEN DOLARES de los Estados Unidos de América. Hallándose reunidos todos los Socios y representado la totalidad del capital social pagado, la Junta General Extraordinaria se entiende legalmente convocada y reunida para tratar los puntos del orden del día y que resolverán los Socios por unanimidad, preside la Junta General Extraordinaria el Presidente de la compañía el socio ROBERTO EDUARDO HERAS HERAS; actúa como secretario Ad doc de la junta el socio ALVARO JOE MORILLO TOCTAQUIZA. El Presidente ordena que por Secretaría se constate el quórum, el Secretario informa que está reunido la totalidad del capital pagado de la compañía, en consecuencia, el Presidente declara instalada la sesión, y la Junta acepta por unanimidad su celebración siendo las 17h28 y ordena que por Secretaría se dé lectura al orden del día:

1. Constatación del quorum e instalación de la reunión.
2. Consentimiento y cesión total de participaciones por parte de los socios: VICTOR HENRY TOCTAQUIZA ORRALA, ROBERTO EDUARDO HERAS HERAS, VICENTE PAUL TAMAYO AMAN, PETER OLIVER NUÑEZ CHAVEZ; a favor de ALVARO JOE MORILLO TOCTAQUIZA y la nueva socia GLORIA LIDIA TOCTAQUIZA CANDO; de la compañía SERVICIOS EN GENERAL HERAS TOCTAQUIZA TAMAYO MORILLO & NUÑEZ HTM&N CIA. LTDA.
3. Aprobación del Acta de la Junta General Extraordinaria.

**DELIVERACION DE LA JUNTA.**- La Junta General Extraordinaria en conocimiento del orden del día decide tratar los asuntos materia de la convocatoria:

**PRIMERO:** Puesto a conocimiento el Orden del día, se constató que hubo Quórum para deliberar y decidir conforme a la ley y estatutos, con la concurrencia de todo el capital social pagado, según el detalle de socios a continuación:

| SOCIO | NÚMERO DE CÉDULA |
|---|---|
| ALVARO JOE MORILLO TOCTAQUIZA | CI.1600383663 |
| ROBERTO EDUARDO HERAS HERAS | CI.1600383622 |
| VICTOR HENRY TOCTAQUIZA ORRALA | CI.1600376816 |
| VICENTE PAUL TAMAYO AMAN | CI.1600345902 |
| PETER OLIVER NUÑEZ CHAVEZ | CI.1600238123 |

**SEGUNDO: CONSENTIMIENTO Y CESIÓN TOTAL DE PARTICIPACIONES por parte de los siguientes socios: *VICTOR HENRY TOCTAQUIZA ORRALA, ROBERTO EDUARDO HERAS HERAS,* VICENTE PAUL TAMAYO AMAN, representado por la señora OLIMPIA LOURDES TELLO ALVAREZ, PETER OLIVER NUÑEZ CHAVEZ; a favor de ALVARO JOE MORILLO TOCTAQUIZA y la nueva socia GLORIA LIDIA TOCTAQUIZA CANDO; de la compañía SERVICIOS EN GENERAL HERAS TOCTAQUIZA TAMAYO MORILLO & NUÑEZ HTM&N CIA. LTDA.**

Toma la palabra el señor *VICTOR HENRY TOCTAQUIZA ORRALA* y pone a consideración de la Junta, su decisión de ceder la totalidad de sus participaciones dentro del capital social de la compañía SERVICIOS EN GENERAL HERAS TOCTAQUIZA TAMAYO MORILLO & NUÑEZ HTM&N CIA. LTDA. y de acuerdo con lo que establece el artículo 113 de la Ley de Compañías, por lo expuesto mociona y propone a la Junta, se de la autorización y aceptación requerida para realizar la siguiente cesión:

| CEDENTE | CESIONARIO | NUMERO DE PARTICIPACIONES | VALOR UNITARIO | VALOR TOTAL |
|---|---|---|---|---|
| VICTOR HENRY TOCTAQUIZA ORRALA | ALVARO JOE MORILLO TOCTAQUIZA | 100 | US$1.00 | US$100.00 |

La moción es apoyada por todos los socios. El Presidente de la Junta somete a votación la moción presentada y la Junta resuelve:

**RESOLUCION 1.1**: La Junta General Extraordinaria de Socios de la Compañía SERVICIOS EN GENERAL HERAS TOCTAQUIZA TAMAYO MORILLO & NUÑEZ HTM&N CIA. LTDA. Resuelven por unanimidad de los socios presentes, aprobar la cesión de participaciones propuesta por parte del socio VICTOR HENRY TOCTAQUIZA ORRALA al socio ALVARO JOE MORILLO TOCTAQUIZA; es decir 100 participaciones de valor nominal cada una de un dólar ($1,00).

Toma la palabra el señor ROBERTO EDUARDO HERAS HERAS y pone a consideración de la Junta, su decisión de ceder la totalidad de sus participaciones dentro del capital social de la compañía *SERVICIOS EN GENERAL HERAS TOCTAQUIZA TAMAYO MORILLO & NUÑEZ HTM&N CIA. LTDA.* y de acuerdo con lo que establece el artículo 113 de la Ley de Compañías, por lo

NOTARIA PÚBLICA SEGUNDA
CANTÓN PASTAZA
Abg. Gladys Jimena Calle Regalado

expuesto mociona y propone a la Junta, se de la autorización y aceptación requerida para realizar la cesión:

| CEDENTE | CESIONARIO | NUMERO DE PARTICIPACIONES | VALOR UNITARIO | VALOR TOTAL |
|---|---|---|---|---|
| ROBERTO EDUARDO HERAS HERAS | ALVARO JOE MORILLO TOCTAQUIZA | 100 | US$1.00 | US$100.00 |

La moción es apoyada por todos los socios. El Presidente de la Junta somete a votación la moción presentada y la Junta resuelve:

**RESOLUCION 1.2**: La Junta General Extraordinaria de Socios de la Compañía SERVICIOS EN GENERAL HERAS TOCTAQUIZA TAMAYO MORILLO & NUÑEZ HTM&N CIA. LTDA. Resuelven por unanimidad de los socios presentes, aprobar la cesión de participaciones propuesta por parte del socio ROBERTO EDUARDO HERAS HERAS al socio ALVARO JOE MORILLO TOCTAQUIZA; es decir 100 participaciones de valor nominal cada una de un dólar ($1,00).

Toma la palabra la señora OLIMPIA LOURDES TELLO ALVAREZ, en representación del socio VICENTE PAUL TAMAYO AMAN y explica a la junta de socios la decisión de su representado y pone a consideración de la Junta, su decisión de ceder la totalidad de sus participaciones dentro del capital social de la compañía SERVICIOS EN GENERAL HERAS TOCTAQUIZA TAMAYO MORILLO & NUÑEZ HTM&N CIA. LTDA. y de acuerdo con lo que establece el artículo 113 de la Ley de Compañías, por lo expuesto mociona y propone a la Junta, se de la autorización y aceptación requerida para realizar la siguiente cesión:

| CEDENTE | CESIONARIO | NUMERO DE PARTICIPACIONES | VALOR UNITARIO | VALOR TOTAL |
|---|---|---|---|---|
| VICENTE PAUL TAMAYO AMAN | ALVARO JOE MORILLO TOCTAQUIZA | 100 | US$1.00 | US$100.00 |

La moción es apoyada por todos los socios. El Presidente de la Junta somete a votación la moción presentada y la Junta resuelve:

**RESOLUCION 1.3**: La Junta General Extraordinaria de Socios de la Compañía SERVICIOS EN GENERAL HERAS TOCTAQUIZA TAMAYO MORILLO & NUÑEZ HTM&N CIA. LTDA. Resuelven por unanimidad de los socios presentes, aprobar la cesión de participaciones propuesta por parte del socio VICENTE PAUL TAMAYO AMAN al socio ALVARO JOE MORILLO TOCTAQUIZA; es decir 100 participaciones de valor nominal cada una de un dólar ($1,00).

Toma la palabra el señor PETER OLIVER NUÑEZ CHAVEZ y pone a consideración de la Junta, su decisión de ceder la totalidad de sus participaciones dentro del capital social de la compañía SERVICIOS EN GENERAL HERAS TOCTAQUIZA TAMAYO MORILLO & NUÑEZ HTM&N CIA. LTDA. y de acuerdo con lo que establece el artículo 113 de la Ley de Compañías, por lo expuesto

mociona y propone a la Junta, se de la autorización y aceptación requerida para realizar la siguiente cesión:

| CEDENTE | CESIONARIO | No. PARTICIPACIONES | VALOR UNITARIO | VALOR TOTAL |
|---|---|---|---|---|
| PETER OLIVER NUÑEZ CHAVEZ | ALVARO JOE MORILLO TOCTAQUIZA | 92 | US$1.00 | US$92.00 |
| **CEDENTE** | **CESIONARIO** | **No. PARTICIPACIONES** | **VALOR UNITARIO** | **VALOR TOTAL** |
| PETER OLIVER NUÑEZ CHAVEZ | GLORIA LIDIA TOCTAQUIZA CANDO | 8 | US$1.00 | US$ 8.00 |

La moción es apoyada por todos los socios. El Presidente de la Junta somete a votación la moción presentada y la Junta resuelve:

**RESOLUCION 1.4:** La Junta General Extraordinaria de Socios de la Compañía SERVICIOS EN GENERAL HERAS TOCTAQUIZA TAMAYO MORILLO & NUÑEZ HTM&N CIA. LTDA. Resuelven por unanimidad de los socios presentes, aprobar la cesión de participaciones propuesta por parte del socio PETER OLIVER NUÑEZ CHAVEZ a los socios: ALVARO JOE MORILLO TOCTAQUIZA; con 92 participaciones de valor nominal cada una de un dólar ($1,00); y la nueva socia GLORIA LIDIA TOCTAQUIZA CANDO con 8 participaciones de valor nominal cada de un dólar ($1,00).

Con la presente cesión de participaciones aprobada, el cuadro de integración del capital de la *compañía SERVICIOS EN GENERAL HERAS TOCTAQUIZA TAMAYO MORILLO & NUÑEZ HTM&N* CIA. LTDA., quedaría integrado de la siguiente forma:

| SOCIO | CAPITAL SUSCRITO | CAPITAL PAGADO | No. PARTICIPACIONES | NACIONALIDAD |
|---|---|---|---|---|
| ALVARO JOE MORILLO TOCTAQUIZA | US$492.00 | US$492.00 | 492 | ECUADOR |
| GLORIA LIDIA TOCTAQUIZA CANDO | US$ 8.00 | US$ 8.00 | 8 | ECUADOR |
| **TOTAL** | **US$500.00** | **US$500.00** | **500** | |

La Junta autoriza para que tanto cedentes como cesionarios procedan a suscribir los documentos necesarios para el perfeccionamiento de la presente resolución.

**TRES:** APROBACION DEL ACTA DE LA JUNTA GENERAL EXTRAORDINARIA.

No habiendo otro asunto que tratar, se da unos minutos de receso para la redacción de la presente Acta.

NOTARIA PÚBLICA SEGUNDA
CANTÓN PASTAZA
Dra. Jimena Calle Regalado

Reinstalada la sesión, los socios y representados que constituye todo el capital social pagado aprueban por unanimidad el contenido del Acta sin modificación ni correcciones.

Se clausura la sesión a las 18h40 horas. Para constancia firman el Presidente, Gerente de la compañía y Secretario Ad doc de la Junta que lo certifican.

Roberto Eduardo Heras Heras
PRESIDENTE

Victor Henry Toctaquiza Orrala
GERENTE

Alvaro Joe Morillo Toctaquiza
SECRETARIO AD DOC DE LA JUNTA

NOTARIA PUBLICA SEGUNDA
CANTÓN PASTAZA
Ab. Gladys Jimena Catle Regalado

**SERVICIOS EN GENERAL HERAS TOCTAQUIZA TAMAYO MORILLO & NUÑEZ HTM&N CÍA. LTDA.**

**ACTA N° 010**

**LA COMPAÑÍA JURÍDICA SERVICIOS EN GENERAL HERAS TOCTAQUIZA TAMAYO MORILLO & NUÑEZ HTM&N CÍA. LTDA.**

**SOCIOS ASISTENTES A LA JUNTA UNIVERSAL CON FECHA 03 DE ABRIL DEL 2017**

Sr. ALVARO JOE MORILLO TOCTAQUIZA
Cl.1600383663
100 PARTICIPACIONES

Sr. ROBERTO EDUARDO HERAS HERAS
Cl. 1600383622
100 PARTICIPACIONES

Sr. VICTOR HENRY TOCTAQUIZA ORRALA
Cl.1600376816
100 PARTICIPACIONES

Sra. OLIMPIA LOUDES TELLO ALVAREZ
Cl.1600157968, poder general que se adjunta por el socio VICENTE PAUL TAMAYO AMAN
CI: 1600345902
100 PARTICIPACIONES

Sr. PETER OLIVER NUÑEZ CHAVEZ
Cl.1600238123
100 PARTICIPACIONES

Factura: 001-001-000022492

2016160100200O00681

NOTARÍA SEGUNDA
CANTÓN PASTAZA

Abg. Gladys Jimena Calle Regalado

EXTRACTO COPIA DE ARCHIVO N° 2016160100200O00681

| | |
|---|---|
| **NOTARIO OTORGANTE:** | ABG. MGTR. GLADYS JIMENA CALLE REGALADO NOTARIO(A) DEL CANTON PASTAZA |
| **FECHA:** | 17 DE NOVIEMBRE DEL 2016, (10:45) |
| **COPIA DEL TESTIMONIO:** | TERCERA COPIA |
| **ACTO O CONTRATO:** | PODER GENERAL |

| **OTORGANTES** | | | |
|---|---|---|---|
| **OTORGADO POR** | | | |
| **NOMBRES/RAZÓN SOCIAL** | **TIPO INTERVINIENTE** | **DOCUMENTO DE IDENTIDAD** | **No. IDENTIFICACIÓN** |
| TELLO ALVAREZ VERONICA JAQUELINE | POR SUS PROPIOS DERECHOS | CÉDULA | 1600436727 |
| | | | |
| **A FAVOR DE** | | | |
| **NOMBRES/RAZÓN SOCIAL** | **TIPO INTERVINIENTE** | **DOCUMENTO DE IDENTIDAD** | **No. IDENTIFICACIÓN** |

| | |
|---|---|
| **FECHA DE OTORGAMIENTO:** | 29-03-2016 |
| **NOMBRE DEL PETICIONARIO:** | ALVARO JOEL MORILLO TOCTAQUIZA |
| **N° IDENTIFICACIÓN DEL PETICIONARIO:** | 1600383663 |

| |
|---|
| **OBSERVACIONES:** |

NOTARIO(A) GLADYS JIMENA CALLE REGALADO

NOTARÍA SEGUNDA DEL CANTON PASTAZA

RAZÓN MARGINAL N° 2016160100200O00681

| **MATRIZ** | |
|---|---|
| **FECHA:** | 17 DE NOVIEMBRE DEL 2016, (10:45) |
| **TIPO DE RAZÓN:** | NO REVOCADO |
| **ACTO O CONTRATO:** | PODER GENERAL |
| **FECHA DE OTORGAMIENTO:** | 29-03-2016 |
| **NÚMERO DE PROTOCOLO:** | P01799 |

| **OTORGANTES** | | | |
|---|---|---|---|
| **OTORGADO POR** | | | |
| **NOMBRES/RAZÓN SOCIAL** | **TIPO INTERVINIENTE** | **DOCUMENTO DE IDENTIDAD** | **No. IDENTIFICACIÓN** |
| TELLO ALVAREZ VERONICA JAQUELINE | POR SUS PROPIOS DERECHOS | CÉDULA | 1600436727 |
| | | | |
| **A FAVOR DE** | | | |
| **NOMBRES/RAZÓN SOCIAL** | **TIPO INTERVINIENTE** | **DOCUMENTO DE IDENTIDAD** | **No. IDENTIFICACIÓN** |

| **TESTIMONIO** | |
|---|---|
| **ACTO O CONTRATO:** | PODER GENERAL |
| **FECHA DE OTORGAMIENTO:** | 29-03-2016 |
| **NÚMERO DE PROTOCOLO:** | P01799 |

NOTARIA PÚBLICA SEGUNDA
CANTÓN PASTAZA

NOTARIO(A) GLADYS JIMENA CALLE REGALADO

NOTARÍA SEGUNDA DEL CANTÓN PASTAZA

Abg. Gladys Jimena Calle Regalado

NOTARIA PÚBLICA SEGUNDA
CANTÓN PASTAZA

Abg. Gladys Jimena Calle Regalado

0000242

001-001-000015779

20161601002P01799

NOTARIO(A) GLADYS JIMENA CALLE REGALADO

NOTARÍA SEGUNDA DEL CANTON PASTAZA

*EXTRACTO*

| | |
|---|---|
| | 20161601002P01799 |
| | ACTO O CONTRATO: PODER GENERAL PERSONA NATURAL |
| ORGAMIENTO: | 29 DE MARZO DEL 2016, (16:22) |

OTORGADO POR

| Nombres/Razón social | Tipo interviniente | Documento de identidad | No. Identificación | Nacionalidad | Calidad | Persona que le representa |
|---|---|---|---|---|---|---|
| LO ALVAREZ VERONICA ELINE | POR SUS PROPIOS DERECHOS | CÉDULA | 1600436727 | ECUATORIANA | MANDANTE | |
| AYO AMAN VICENTE PAUL | POR SUS PROPIOS DERECHOS | CÉDULA | 1600345902 | ECUATORIANA | MANDANTE | |

A FAVOR DE

| Nombres/Razón social | Tipo interviniente | Documento de identidad | No. Identificación | Nacionalidad | Calidad | Persona que representa |
|---|---|---|---|---|---|---|
| O ALVAREZ OLIMPIA ROES | POR SUS PROPIOS DERECHOS | CÉDULA | 1600[illegible] | ECUATORIANA | MANDATARIO (A) | |

| Provincia | Cantón | Parroquia |
|---|---|---|
| | PASTAZA | PUYO |

DOCUMENTO:

ERVACIONES:

| | |
|---|---|
| ACTO O | INDETERMINADA |

NOTARIA PUBLICA SEGUNDA CANTÓN PASTAZA

NOTARIO(A) GLADYS JIMENA CALLE REGALADO

NOTARÍA SEGUNDA DEL CANTÓN PASTAZA

Abg. Gladys Jimena Calle Regalado

0000243

| | | | | |
|---|---|---|---|---|
| 2016 | 16 | 01_ | 002 | P01799 |

# PODER GENERAL

OTORGADO POR: TELLO ALVAREZ VERONICA JAQUELINE y
TAMAYO AMAN VICENTE PAUL

A FAVOR DE : TELLO ALVAREZ OLIMPIA LOURDES

CUANTÍA : INDETERMINADA

NOTARIA PÚBLICA SEGUNDA CANTÓN - PASTAZA
Abg. Gladys Jimena Calle Regalado

En la ciudad de Puyo, Cantón y Provincia de Pastaza, República del Ecuador, hoy día **veintinueve de marzo** del año **dos mil dieciséis,** ante mí Abogada Gladys Jimena Calle Regalado, Notaría Pública Segunda del Cantón Pastaza, **COMPARECE(N):** Los señores : TELLO ALVAREZ VERONICA JAQUELINE, soltera, y, TAMAYO AMAN VICENTE PAUL, soltero, en calidad de **MANDANTES**. Los comparecientes son ecuatorianos, mayores de edad, domiciliados en esta ciudad de Puyo, Cantón y Provincia de Pastaza, capaz(es) para contratar y obligarse, a quienes conozco en este acto, y doy fe; bien instruido(a) en el objeto y resultados de esta escritura pública a la que procede libre y voluntariamente de acuerdo a la minuta que me presenta para que eleve a escritura pública cuyo tenor literal es el siguiente : **SEÑORA NOTARIA:** Sírvase incorporar en el Protocolo de Escrituras Públicas, a su cargo una de la cual conste el presente **PODER GENERAL,** contenido en las siguientes cláusulas: **PRIMERA.-COMPARECIENTE.-** Comparecen a la celebración del siguiente instrumento los señores: **VERONICA JAQUELINE TELLO ALVAREZ,** ecuatoriana, portadora de la cédula de ciudadanía No. 160043672-7, de 33 años de edad, de estado civil soltera, de ocupación Ing. Emp/Com/Con/Eco, domiciliada en esta ciudad de Puyo, Cantón y Provincia de Pastaza; y, **VICENTE PAUL**

**TAMAYO AMAN,** ecuatoriano, portador de la cédula de ciudadanía No. 160034590-2 de 32 años de edad, de estado civil soltero, de ocupación Ing. Adm.Produ.Indus, domiciliado en esta ciudad de Puyo, Cantón y Provincia de Pastaza a quienes para el efecto del presente Instrumento público se les denominara como los **"MANDANTES"**. Los comparecientes manifiestan ser legalmente capaces, hábiles e idóneos, para celebrar el presente instrumento público. **SEGUNDA: PODER GENERAL.-** Por medio del presente documento los comparecientes señores **VERONICA JAQUELINE TELLO ALVAREZ,** y **VICENTE PAUL TAMAYO AMAN,** por sus propios y personales derechos tienen a bien otorgar, como en efecto se otorga, **PODER GENERAL,** amplio y suficiente cuanto en derecho se requiere, a favor de la señora **OLIMPIA LOURDES TELLO ALVAREZ,** ecuatoriana, con cédula de ciudadanía No. 160015796-8 mayor de edad, de estado civil soltera, de ocupación Quenaceres Domésticos, domiciliada en esta ciudad de Puyo, Cantón y Provincia de Pastaza, a quien en adelante se le llamara como la **"MANDATARIA"**, para que a nombre de los mandantes y en representación de los mismos realice las siguientes gestiones: " a) Para que a nuestro nombre y representación, compre, venda o hipoteque, administre los bienes que poseemos en la ciudad de Puyo, cantón y provincia de Pastaza, sean muebles o inmuebles, incluidos empresas y establecimientos mercantiles, pudiendo darlos en arrendamiento, comodato y celebrar cualquier clase de contrato sobre los mismos; para que en el indicado concepto cobre las cantidades que se le adeuden; pague las que deban, suscriba los documentos de obligación y de cancelación que fueren necesarios. La facultan a sí mismo para ejercer todos los actos propios de un Administrador General; b) Para abrir, llevar y cerrar cuentas corrientes o de ahorros, hacer y retirar depósitos de cualquier Agencia,

0000244

NOTARIA PÚBLICA SEGUNDA
CANTÓN - PASTAZA

Abg. Gladys Jimena Calle Rosalado
NOTARIA PÚBLICA SEGUNDA
CANTÓN PASTAZA

Banco o Cooperativa de Ahorros y Crédito y/o retire cualquier clase de bienes y valores; c) Para endosar y cobrar los cheques que estuvieren emitidos a su nombre.- d) Para otorgar y firmar toda clase de documentos, Escrituras públicas o Privadas, recibos de cantidades de dinero, cartas de pago y de cancelaciones de deudas; y cuantos documentos sean necesarios para el ejercicio del poder que hoy confiere, para girar, depositar o retirar contra los depósitos bancarios de su propiedad, contratar todo tipo de créditos para el giro ordinario de sus negocios en cualquier banco del sistema financiero y otorgar garantías con los bienes de los comparecientes, realizar renovaciones, modificaciones o refinanciamientos de los créditos ya contraídos por los mandantes, con las garantías que ya tuvieren, modificarlas o constituir nuevas garantías, para librar, aceptar o endosar, protestar o rechazar toda clase de títulos valores y demás documentos mercantiles negociables; e) Para que adquiera toda clase de bienes, pactar con entera libertad las condiciones de compra y acepte la tradición del dominio y demás derechos que le correspondan y lo reciba materialmente a favor de los mismos, f) Para el cumplimiento de sus funciones concede además a su apoderada la facultad general del mandato para una libre administración de sus bienes conforme lo prescrito en el Artículo dos mil treinta y seis del Código Civil; g) Para sustituir y remitir a las oficinas respectivas las formalidades de declaración de impuestos Directos y Municipales, con facultades para discutir avalúas y transacciones pudiendo interponer todos los recursos ordinarios y extraordinarios que conceden las leyes de la materia; **h)** Para que a nombre y representación del Mandante señor Vicente Paul Tamayo Aman, venda, transfiera, ceda los Derechos y Acciones que posee como socio activo de la Cooperativa de Taxis y Camionetas Mariscal, Disco No. 3; **i)** Para que administre, de mantenimiento o

cambie de unidad; así como, concede todo el derecho de Voz y Voto para que asista a reuniones, eventos sociales, culturales, deportivos y todos los derechos y obligaciones establecidos eh los Estatutos y Reglamento Interno de la Cooperativa de Taxis y Camionetas Mariscal y pueda expresar cualquier inquietud a nombre de su representado así como su elección para cualquier administración; **j)** Para mejor desempeño de su cometido le confieren las facultades generales del mandato, **k)** Queda facultada la apoderada aquí designada para sustituir parcial o totalmente este Poder de manera que puedan representarlo conjunta o separadamente con el sustituto, revocar tales sustituciones y otorgar poder especial el que también podrán sustituir y revocar. **TERCERA:** En consecuencia no podrá alegarse falta o insuficiencia de poder para el desempeño de la gestión que a mi nombre debe realizar mi apoderada, por estar amparado en los artículos dos mil sesenta y dos y siguientes del Código Civil Vigente. Concede, pues a la mandataria las más amplias facultades, inclusive las del Artículo cuarenta y cuatro del Código de Procedimiento Civil y la de sustituir éste poder. **CUARTA: TERMINACION DEL PODER.** Este poder terminará por las causas previstas en el Código Civil y en caso de revocatoria, se presentará ante el señor Notario escritura pública que deje sin efecto a la presente debiendo marginarse tal revocatoria.- Usted señora Notaria se dignará agregar las demás cláusulas de estilo para la perfecta validez de este instrumento. **Hasta aquí la minuta** que se encuentra firmada por el Dr. Ernesto Pérez B., con Matricula Profesional Número 15-1995-2, del Foro de Abogados, la que queda elevada a escritura pública con todo el valor legal. Cedula de Ley presentada cuyo números se encuentra anotados al final de este instrumento, para la celebración de la presente escritura pública se observaron los preceptos legales del caso; y, leída que le fue a la compareciente por mí la notaria en todo su

NOTARIA PÚBLICA SEGUNDA
CANTÓN PASTAZA
Abg. Gladys Jimena Calle Regalado

| | | | | |
|---|---|---|---|---|
| 2016 | 16 | 01 | 002 | O00681 |

DOY FE QUE: La presente fotocopia en cuatro fojas (con sus respectivos habilitantes), es igual a su original que reposa en los Archivos de la Notaria Pública Segunda del Cantón Pastaza de: PODER GENERAL. OTORGADO POR: TELLO ALVAREZ VERONICA JAQUELINE y TAMAYO AMAN VICENTE PAUL; A FAVOR DE: TELLO ALVAREZ OLIMPIA LOURDES. El mismo que no se encuentra REVOCADO hasta la presente fecha. Se extiende TERCERA COPIA Doy fe en Puyo, diecisiete de noviembre del año dos mil dieciséis. LA NOTARIA ABOGADA.MGTR. GLADYS JIMENA CALLE REGALADO.-

NOTARIA PÚBLICA SEGUNDA
CANTÓN PASTAZA
Abg. Gladys Jimena Calle Regalado

ABG. MGTR. GLADYS JIMENA CALLE REGALADO
NOTARIA PÚBLICA SEGUNDA DEL CANTÓN PASTAZA

NOTARIA PÚBLICA SEGUNDA
CANTÓN PASTAZA
Abg. Gladys Jimena Calle Regalado

contenido, se ratifica (n), y para constancia firma(n) conmigo en unidad de acto, de todo lo que también doy fe; FIRMAN:

**TELLO ALVAREZ VERONICA JAQUELINE**

C.C.Nro. 160043672-7

C.V.Nro. 002-0242

**TAMAYO AMAN VICENTE PAUL**

C.C.Nro. 160034590-2

C.V.Nro. 043-0190

NOTARIA PÚBLICA SEGUNDA
CANTÓN PASTAZA

ABG. GLADYS JIMENA CALLE REGALADO

**NOTARIA PÚBLICA SEGUNDA**

**DEL CANTÓN PASTAZA**

REPÚBLICA DEL ECUADOR
DIRECCIÓN GENERAL DE REGISTRO CIVIL, IDENTIFICACIÓN Y CEDULACIÓN

CÉDULA DE CIUDADANÍA
No. 160043672-7

APELLIDOS Y NOMBRES
TELLO ALVAREZ
VERONICA JAQUELINE

LUGAR DE NACIMIENTO
PASTAZA
PASTAZA
PUYO

FECHA DE NACIMIENTO 1982-09-23
NACIONALIDAD ECUATORIANA
SEXO F
ESTADO CIVIL SOLTERA

INSTRUCCIÓN
SUPERIOR

PROFESIÓN / OCUPACIÓN
ING. EMP/COM/CONSI/ECO

V3333V1222

APELLIDOS Y NOMBRES DEL PADRE
XXXXXXXXX

APELLIDOS Y NOMBRES DE LA MADRE
TELLO ALVAREZ OLIMPIA LOURDES

LUGAR Y FECHA DE EXPEDICIÓN
PASTAZA
2013-04-23

FECHA DE EXPIRACIÓN
2023-04-23

DIRECTOR GENERAL

FIRMA DEL CIUDADANO

NOTARIA PÚBLICA SEGUNDA
CANTÓN PASTAZA
0004543

Abg. Gladys Jimena Calle Regalado

NOTARIA PÚBLICA SEGUNDA
CANTÓN PASTAZA

Abg. Gladys Jimena Calle Regalado

REPÚBLICA DEL ECUADOR
CONSEJO NACIONAL ELECTORAL

002
ELECCIONES SECCIONALES 23-FEB-2014

002 - 0242
NÚMERO DE CERTIFICADO

1600436727
CÉDULA

TELLO ALVAREZ VERONICA JAQUELINE

PASTAZA
PROVINCIA

CIRCUNSCRIPCIÓN 0

MERA
MERA

CANTÓN

PARROQUIA

0
ZONA

PRESIDENTA/E DE LA JUNTA

REPÚBLICA DEL ECUADOR
DIRECCIÓN GENERAL DE REGISTRO CIVIL,
IDENTIFICACIÓN Y CEDULACIÓN

CÉDULA DE CIUDADANÍA No. 160034590-2
APELLIDOS Y NOMBRES
TAMAYO AMAN
VICENTE PAUL
LUGAR DE NACIMIENTO
PASTAZA
PASTAZA
PUYO
FECHA DE NACIMIENTO 1984-01-12
NACIONALIDAD ECUATORIANA
SEXO M
ESTADO CIVIL SOLTERO

INSTRUCCIÓN SUPERIOR
PROFESIÓN / OCUPACIÓN ING.ADM.PRODU.INDUS
V4343I4242
APELLIDOS Y NOMBRES DEL PADRE
TAMAYO ROMERO VICENTE ROGERIO
APELLIDOS Y NOMBRES DE LA MADRE
AMAN GUZMAN FANNY IZMERIA
LUGAR Y FECHA DE EXPEDICIÓN
PASTAZA
2014-01-03
FECHA DE EXPIRACIÓN
2024-01-03

DIRECTOR GENERAL
FIRMA DEL CEDULADO

NOTARIA PÚBLICA
CANTÓN PASTAZA
Abg. Gladys Jimena Calle Regalado

NOTARIA PÚBLICA
CANTÓN PASTAZA
Abg. Gladys Jimena Calle Regalado

REPÚBLICA DEL ECUADOR
CONSEJO NACIONAL ELECTORAL

043 ELECCIONES SECCIONALES 23-FEB-2014

043 - 0190 NÚMERO DE CERTIFICADO
1600345902 CÉDULA
TAMAYO AMAN VICENTE PAUL

PASTAZA PROVINCIA
PASTAZA CANTÓN
PUYO PARROQUIA
CIRCUNSCRIPCIÓN 0
ZONA 0

f.) PRESIDENTA/E DE LA JUNTA

REPÚBLICA DEL ECUADOR
DIRECCIÓN GENERAL DE REGISTRO CIVIL, IDENTIFICACIÓN Y CEDULACIÓN

CÉDULA DE CIUDADANÍA
No. 160015796-8

APELLIDOS Y NOMBRES
TELLO ALVAREZ
OLIMPIA LOURDES

LUGAR DE NACIMIENTO
PASTAZA
MERA
MERA

FECHA DE NACIMIENTO 1964-02-17
NACIONALIDAD ECUATORIANA
SEXO F
ESTADO CIVIL SOLTERO

INSTRUCCIÓN
BASICA

PROFESIÓN / OCUPACIÓN
QUEHACER. DOMESTICOS

000024
V3333V422

APELLIDOS Y NOMBRES DEL PADRE
TELLO SEGUNDO

APELLIDOS Y NOMBRES DE LA MADRE
ALVAREZ MARIANA

LUGAR Y FECHA DE EXPEDICIÓN
PASTAZA
2016-03-29

FECHA DE EXPIRACIÓN
2026-03-29

DIRECTOR GENERAL

FIRMA DEL CEDULADO

NOTARIA PUBLICA SEGUNDA
CANTÓN PASTAZA
Abg. Gladys Jimena Calle Regalado

REPÚBLICA DEL ECUADOR
CONSEJO NACIONAL ELECTORAL

CNE

008

CERTIFICADO DE VOTACIÓN
ELECCIONES SECCIONALES 23-FEB-2014

008 - 0154
NÚMERO DE CERTIFICADO

1600157968
CÉDULA

TELLO ALVAREZ OLIMPIA LOURDES

PASTAZA
PROVINCIA

MERA
CANTÓN

CIRCUNSCRIPCIÓN 0
SHELL
PARROQUIA

0
ZONA

f.) PRESIDENTA/E DE LA JUNTA

NOTARIA PUBLICA SEGUNDA
CANTÓN PASTAZA
Abg. Gladys Jimena Calle Regalado

Factura: 001-002-000004914

20171602000O00165

NOTARIO(A) MANUEL GONZALO VIÑÁN MANCERO

NOTARÍA ÚNICA DEL CANTON MERA

RAZÓN MARGINAL N° 20171602000O00165

| MATRIZ | |
|---|---|
| **FECHA:** | 6 DE ABRIL DEL 2017, (12:53) |
| **TIPO DE RAZÓN:** | RAZÓN DE MARGINACIÓN |
| **ACTO O CONTRATO:** | CONSTITUCIÓN DE COMPAÑÍA |
| **FECHA DE OTORGAMIENTO:** | 31-12-2014 |
| **NÚMERO DE PROTOCOLO:** | 2092 |

| OTORGANTES | | | |
|---|---|---|---|
| **OTORGADO POR** | | | |
| **NOMBRES/RAZÓN SOCIAL** | **TIPO INTERVINIENTE** | **DOCUMENTO DE IDENTIDAD** | **No. IDENTIFICACIÓN** |
| MORILLO TOCTAQUIZA ALVARO JOE | POR SUS PROPIOS DERECHOS | CÉDULA | 1600383663 |
| **A FAVOR DE** | | | |
| **NOMBRES/RAZÓN SOCIAL** | **TIPO INTERVINIENTE** | **DOCUMENTO DE IDENTIDAD** | **No. IDENTIFICACIÓN** |

| TESTIMONIO | |
|---|---|
| **ACTO O CONTRATO:** | CESIÓN DE PARTICIPACIONES |
| **FECHA DE OTORGAMIENTO:** | 06-04-2017 |
| **NÚMERO DE PROTOCOLO:** | P00689 |

NOTARIO(A) MANUEL GONZALO VIÑÁN MANCERO

NOTARÍA ÚNICA DEL CANTÓN MERA

NOTARIA UNICA DEL CANTON MERA
PASTAZA ECUADOR

leída que fue a los comparecientes por mí la Notaria en todo su contenido, se ratifican y para constancia firman conmigo en unidad de acto, de todo lo que doy fe. FIRMAN:

HERAS HERAS ROBERTO EDUARDO
C.C.Nro. 160038362-2
C.V.Nro. 020-319

MARTINEZ RODRIGUEZ JESSICA ALEJANDRA
C.C.Nro. 160062471-0
C.V.Nro. 026-205

TOCTAQUIZA ORRALA VICTOR HENRY
C.C.Nro. 160037681-6
C.V.Nro. 045-025

TELLO ALVAREZ OLIMPIA LOURDES
C.C.Nro. 160015796-8
C.V.Nro. 008-257

NUÑEZ CHAVEZ PETER OLIVER
C.C.Nro. 160023812-3
C.V.Nro. 031-135

TOCTAQUIZA CASTILLO LIDIA
C.C.Nro. 180102945-3

MORILLO TOCTAQUIZA ALVARO JOE
C.C.Nro. 160038366-3
C.V.Nro. 029-308

NOTARIA PÚBLICA SEGUNDA CANTÓN PASTAZA
Abg. Gladys Jimena Calle Regalado

ABG. MGTR. GLADYS JIMENA CALLE REGALADO
NOTARIA PÚBLICA SEGUNDA DEL CANTÓN PASTAZA

:- Hay firma y sello.- Se otorgó ante mí.- En fe de ello confiero esta PRIMERA COPIA que signo firmo y sello en el mismo día y lugar de su celebración.- LA NOTARIA ABOGADA MGTR. JIMENA CALLE REGALADO.

NOTARIA PÚBLICA SEGUNDA CANTÓN PASTAZA
Abg. Gladys Jimena Calle Regalado

PC

**RAZÓN DE MARGINACIÓN**.- Siento como tal, que se procede a marginar la escritura de Cesión de Participaciones, celebrada en la Notaría Segunda del Cantón Pastaza el seis de Abril del dos mil diecisiete, al margen de la matriz de Constitución de la Compañía Servicios en General HERAS TOCTAQUIZA TAMAYO MORILLO & NUÑEZ HTM&N Compañía Limitada, de fecha treinta y uno de Diciembre del dos mil catorce, que se encuentra en el archivo de esta Notaría, en el tomo veinte y nueve, folio desde el trescientos cincuenta y cuatro hasta el trescientos sesenta y siete. De lo cual doy fe.- Mera, 6 de Abril del 2017.

**DR. MANUEL GONZALO VIÑÁN MANCERO**
**Notario Único del Cantón Mera**

[redacted]

----**ZON** : Que en ésta fecha, con el No. 3 en el Registro de Cesión de Participaciones y tomándose Nota en el Libro Repertorio Mercantil bajo el No. 58, se inscribió la presente escritura pública de **CESION DE PARTICIPACIONES,** celebrada en la Notaría Segunda del Cantón Pastaza, a cargo de la Abg. Mgtr. Gladys Jimena Calle Regalado, el 6 de abril del 2017, por medio de la cual: los cónyuges señores **ROBERTO EDUARDO HERAS HERAS** y JESSICA ALEJANDRA MARTINEZ RODRIGUEZ; el señor **VICTOR HENRY TOCTAQUIZA ORRALA,** soltero; el señor **VICENTE PAUL TAMAYO AMAN**, soltero, debidamente representado por la señora: OLIMPIA LOURDES TELLO ALVAREZ, mediante poder general, **CEDEN** a favor del señor **ALVARO JOE MORILLO TOCTAQUIZA**, soltero, el cien por ciento de la totalidad de sus participaciones (es decir las 100 participaciones que a cada uno les corresponde); y, el señor **PETER OLIVER NUÑEZ CHAVEZ,** soltero, **CEDE** a favor del señor **ALVARO JOE MORILLO TOCTAQUIZA**, soltero, noventa y dos (92) participaciones; y, las ocho (8) restantes a favor de la señora **GLORIA LIDIA TOCTAQUIZA CANDO**, viuda; las mismas que les corresponden dentro de la **Compañía SERVICIOS EN GENERAL HERAS TOCTAQUIZA TAMAYO MORILLO & NUÑEZ HTM&N CIA. LTDA.**, celebrada en la Notaría del Cantón Mera, a cargo del Doctor Juan Javier Gavilanes Sánchez, el 31 de diciembre del 2014, inscrita con el No. 7, el 9 de enero del 2014, a fojas 30.-

Puyo, abril 10 del 2017.

REGISTRO DE LA PROPIEDAD MUNICIPAL Y MERCANTIL DEL CANTÓN PASTAZA
REPÚBLICA DEL ECUADOR

**Dra. Mercedes Carrillo B.**
**Abogada Magister**
**REGISTRADORA DE LA PROPIEDAD MUNICIPAL Y MERCANTIL DEL CANTON PASTAZA**

L.R

Factura: 001-001-000025960

20171601002P00689

NOTARIO(A) GLADYS JIMENA CALLE REGALADO

NOTARÍA SEGUNDA DEL CANTON PASTAZA

EXTRACTO

| | |
|---|---|
| **Escritura N°:** | 20171601002P00689 |

| **ACTO O CONTRATO:** |
|---|
| CESIÓN DE PARTICIPACIONES O ACCIONES |
| **FECHA DE OTORGAMIENTO:** 6 DE ABRIL DEL 2017, (9:50) |

**OTORGANTES**

**OTORGADO POR**

| Persona | Nombres/Razón social | Tipo interviniente | Documento de identidad | No. Identificación | Nacionalidad | Calidad | Persona que le representa |
|---|---|---|---|---|---|---|---|
| Natural | HERAS HERAS ROBERTO EDUARDO | POR SUS PROPIOS DERECHOS | CÉDULA | 1600363622 | ECUATORIANA | CEDENTE | |
| Natural | MARTINEZ RODRIGUEZ JESSICA ALEJANDRA | POR SUS PROPIOS DERECHOS | CÉDULA | 1600624710 | ECUATORIANA | CEDENTE | |
| Natural | TOCTAQUIZA ORRALA VICTOR HENRY | POR SUS PROPIOS DERECHOS | CÉDULA | 1600370816 | ECUATORIANA | CEDENTE | |
| Natural | TAMAYO AMAN VICENTE PAUL | REPRESENTADO POR | CÉDULA | 1600345902 | ECUATORIANA | CEDENTE | OLIMPIA LOURDES TELLO ALVAREZ |
| Natural | NUÑEZ CHAVEZ PETER OLIVER | POR SUS PROPIOS DERECHOS | CÉDULA | 1600238123 | ECUATORIANA | CEDENTE | |

**A FAVOR DE**

| Persona | Nombres/Razón social | Tipo interviniente | Documento de identidad | No. Identificación | Nacionalidad | Calidad | Persona que representa |
|---|---|---|---|---|---|---|---|
| Natural | MORILLO TOCTAQUIZA ALVARO JOE | POR SUS PROPIOS DERECHOS | CÉDULA | 1600383663 | ECUATORIANA | CESIONARIO (A) | |
| Natural | TOCTAQUIZA CANDO GLORIA LIDIA | POR SUS PROPIOS DERECHOS | CÉDULA | 1801629453 | ECUATORIANA | CESIONARIO (A) | |

**UBICACIÓN**

| Provincia | Cantón | Parroquia |
|---|---|---|
| PASTAZA | PASTAZA | PUYO |

| | |
|---|---|
| **DESCRIPCION DOCUMENTO:** | |
| **OBJETO/OBSERVACIONES:** | |
| **CUANTÍA DEL ACTO O CONTRATO:** | 400.00 |

NOTARÍA PÚBLICA SEGUNDA
CANTÓN PASTAZA
Abg. Gladys Jimena Calle Regalado

NOTARIO(A) GLADYS JIMENA CALLE REGALADO

NOTARÍA SEGUNDA DEL CANTÓN PASTAZA

NOTARIA PÚBLICA SEGUNDA
CANTÓN PASTAZA

Abg. Gladys Jimena Calle Regalado

| | | | | |
|---|---|---|---|---|
| 2017 | 16 | 01 | 002 | P00689 |

C. 2017 10801

CESION DE PARTICIPACIONES DE LA COMPAÑÍA SERVICIOS EN GENERAL HERAS TOCTAQUIZA TAMAYO MORILLO & NUÑEZ HTM&N CIA. LTDA.

OTORGADO POR: HERAS HERAS ROBERTO EDUARDO,
MARTINEZ RODRIGUEZ JESSICA ALEJANDRA,
TOCTAQUIZA ORRALA VICTOR HENRY,
TAMAYO AMAN VICENTE PAUL, Y
NUÑEZ CHAVEZ PETER OLIVER.

A FAVOR DE: MORILLO TOCTAQUIZA ALVARO JOE Y
TOCTAQUIZA CANDO GLORIA LIDIA

CUANTÍA : 400,00

DI: DOS COPIAS

En la ciudad de Puyo, cantón y provincia de Pastaza, República del Ecuador, hoy día seis de abril del año dos mil diecisiete, ante mí Abogada Mgtr. Gladys Jimena Calle Regalado Notaria Pública Segunda del Cantón Pastaza. COMPARECE(N): Por una parte los señores cónyuges: HERAS HERAS ROBERTO EDUARDO y MARTINEZ RODRIGUEZ JESSICA ALEJANDRA, el señor: TOCTAQUIZA ORRALA VICTOR HENRY, SOLTERO, por sus propios derechos y el señor: TAMAYO AMAN VICENTE PAUL, SOLTERO, debidamente representados por su mandataria la señora: TELLO ALVAREZ OLIMPIA LOURDES, de acuerdo a la copia del Poder General, que se adjunta como habilitante, y el señor: NUÑEZ CHAVEZ PETER OLIVER, SOLTERO, en calidad de CEDENTES; y, por otra parte los señores: MORILLO TOCTAQUIZA ALVARO JOE, SOLTERO, y TOCTAQUIZA CANDO GLORIA LIDIA, VIUDA, en calidad de CESIONARIOS. Los

comparecientes declaran ser de nacionalidades ecuatorianas, con cédulas de ciudadanías N° 160038362-2, 160062471-0, 160037681-6, 160015796-8, 160023812-3, 160038366-3 y 180102945-3, mayores de edad, de profesiones Ingeniero Ambiental, bachiller, Ingeniero en Turismo, Ingeniero, Quehaceres domésticos, Abogado, Ingeniero, y comerciante, de 37, 22, 34, 52, 45, 37, y 69 años de edad, con número de teléfono 0995624137, 09925948876, 0995474292, 0999785605, 0995808078, 0992504502, 0983292521, correos electrónicosingheritas_08@hotmail.com, victortoctaquiza77@hotmail.com, peternuez@hotmail.com, ymorillo1419alvaro@hotmail.com, domiciliados en esta ciudad de Puyo, cantón y provincia de Pastaza, respectivamente, hábiles en derecho para contratar y contraer obligaciones, a quienes de conocerlos doy fe, en virtud de haberme exhibido sus documentos de identificación cuyas copias fotostáticas debidamente certificadas por mí, agrego a esta escritura como documentos habilitantes. Advertidos los comparecientes por mí la Notaria de los efectos y resultados de esta escritura, así como examinados que fueron en forma aislados y separados de que comparecen al otorgamiento de esta escritura sin coacción, amenazas, temor reverencial, ni promesa, me piden que eleve a escritura pública la siguiente minuta: SEÑORA NOTARIA: En el protocolo de la Escrituras Públicas a su cargo, sírvase insertar una de CESION DE PARTICIPACIONES DE LA COMPAÑÍA SERVICIOS EN GENERAL HERAS TOCTAQUIZA TAMAYO MORILLO & NUÑEZ HTM&N CIA. LTDA., al tenor de las siguientes cláusulas: PRIMERA: COMPARECIENTES.- A la celebración de la presente cesión de participaciones comparecen libre y voluntariamente, por una parte en calidad de CEDENTES los señores: ROBERTO EDUARDO HERAS HERAS, portador de la cédula de ciudadanía No.1600383622, de profesión Ingeniero Ambiental, de 37 años de edad, con teléfono No.0995624137, correo electrónico ingheritas_08@hotmail.com, domiciliado en la calle Galo Plaza Laso, con su cónyuge la señora JESSICA ALEJANDRA MARTINEZ RODRIGUEZ, portador de la cédula de ciudadanía No.1600624710, de profesión Contador Bachiller, de 22 años de edad, con teléfono No.0992594876, correo electrónico ingheritas_08@hotmail.com, domiciliado en la calle Galo Plaza Laso; VICTOR HENRY TOCTAQUIZA

NOTARIA PUBLICA SEGUNDA
CANTÓN PASTAZA

ORRALA, portador de la cédula de ciudadanía No.1600376816, de profesión Ingeniero en Turismo, de 34 años de edad, con teléfono No.0995474292, correo electrónico victortoctaquiza77@hotmail.com, domiciliado en el barrio Juan Montalvo sector frente al Hospital General Puyo, de estado civil soltero; VICENTE PAUL TAMAYO AMAN portador de la cédula de ciudadanía No.1600345902, de profesión Ingeniero Industrial, de 33 años de edad, con teléfono No.0999785605, correo electrónico vicentepaul@hotmail.com, domiciliado en el barrio Juan Montalvo Calle Uno sector frente al Hospital General Puyo, de estado civil soltero, debidamente representado por su mandataria la señora: OLIMPIA LOURDES TELLO ALVAREZ portador de la cédula de ciudadanía No.1600157968, de ocupación quehaceres domésticos, de 53 años de edad, con teléfono No.0999785605, correo electrónico vicentepaul@hotmail.com, domiciliado en el barrio Juan Montalvo Calle Uno sector frente al Hospital General Puyo, de acuerdo al Poder General otorgado el 29 de marzo del 2016 de la Notaría Segunda del Cantón Pastaza que se adjunta como habilitante; y PETER OLIVER NUÑEZ CHAVEZ portador de la cédula de ciudadanía No.1600238123, de profesión Abogado, de 45 años de edad, con teléfono No.0995800878, correo electrónico peternuez@hotmail.com, domiciliado en el barrio México, de estado civil soltero; y, por otra parte en calidad de CESIONARIOS el señor: ALVARO JOE MORILLO TOCTAQUIZA, portador de la cédula de ciudadanía No.1600383663, de profesión Ingeniero, de 37 años de edad, con teléfono No.0992504502, correo electrónico morillo1419alvaro@hotmail.com, domiciliado en la calle 24 de Mayo y 10 de Agosto barrio México, de estado civil soltero y la señora: GLORIA LIDIA TOCTAQUIZA CANDO portador de la cédula de ciudadanía No.1801029453, de profesión comerciante, de 69 años de edad, con teléfono No.0983292521, correo electrónico morillo1419alvaro@hotmail.com, domiciliado en la calle 24 de Mayo y 10 de Agosto barrio México, de estado civil viuda. Al efecto los comparecientes son de nacionalidades ecuatorianas, domiciliados en esta ciudad de Puyo, cantón y provincia de Pastaza, capaces para celebrar todo acto y contrato, permitido por la Ley. SEGUNDA: ANTECEDENTES.- 1.- La compañía SERVICIOS EN GENERAL HERAS

TOCTAQUIZA TAMAYO MORILLO & NUÑEZ HTM&N CÍA. LTDA., se constituyó mediante Escritura Pública celebrada el 31 de diciembre de 2014, ante el Doctor Juan J. Gavilanes S. Notario Público del Cantón Mera, su constitución se aprobó mediante Expediente No.700439 de la Superintendencia de Compañías Valores y Seguros, se inscribió en el Registro Mercantil de Pastaza el 9 de enero de 2015, a fojas 30 tomándose Nota en el Libro Repertorio con el No.7; y, con escritura pública de Aclaratoria celebrada el 21 de marzo de 2017, ante la Ab. Gladys J. Calle R., Notaría Segunda del Cantón Pastaza, e inscrita el 4 de abril de 2017 en el Registro Mercantil de Pastaza con el No.4 y con Nota en el Libro Repertorio No.53. 2.- CADA UNO de los socios CEDENTES son propietarios de CIEN participaciones de valor nominal de UN DÓLAR de los Estados Unidos de América cada una, por un valor total de CIEN DOLARES de los Estados Unidos de América, en el capital social de la compañía SERVICIOS EN GENERAL HERAS TOCTAQUIZA TAMAYO MORILLO & NUÑEZ HTM&N CIA. LTDA. 3.- La Junta General Extraordinaria de Socios de la compañía SERVICIOS EN GENERAL HERAS TOCTAQUIZA TAMAYO MORILLO & NUÑEZ HTM&N CIA. LTDA., celebrada el día lunes 3 de abril de 2017 a las 17H20 en su domicilio ubicado en las calles 9 de Octubre y Francisco de Orellana No.1252 de esta ciudad de Puyo, cantón y provincia de Pastaza, con la concurrencia de todo el capital social pagado, resolvió por unanimidad autorizar a los socios: ROBERTO EDUARDO HERAS HERAS, VICTOR HENRY TOCTAQUIZA ORRALA, VICENTE PAUL TAMAYO AMAN, representado por su mandataria la señora: OLIMPIA LOURDES TELLO ALVAREZ de acuerdo al Poder General otorgado el 29 de marzo del 2016 de la Notaría Segunda del Cantón Pastaza que se adjunta como habilitante, y PETER OLIVER NUÑEZ CHAVEZ; CEDER LA TOTALIDAD de sus participaciones dentro del capital social de la compañía SERVICIOS EN GENERAL HERAS TOCTAQUIZA TAMAYO MORILLO & NUÑEZ HTM&N CIA. LTDA., de la siguiente forma: a) CADA UNO de los socios es decir: ROBERTO EDUARDO HERAS HERAS y JESSICA ALEJANDRA MARTINEZ RODRIGUEZ, VICTOR HENRY TOCTAQUIZA ORRALA, VICENTE PAUL TAMAYO AMAN, representado por su mandataria la señora: OLIMPIA LOURDES TELLO ALVAREZ de acuerdo al Poder General otorgado el 29 de marzo del 2016 de la Notaría Segunda del Cantón Pastaza que

NOTARIA PUBLICA SEGUNDA
CANTÓN PASTAZA

se adjunta como habilitante, CEDEN cien (100) participaciones de valor nominal cada una de un dólar ($1,00), a favor del socio: ALVARO JOE MORILLO TOCTAQUIZA en los términos que consta en el Acta de la Junta General Extraordinaria que se acompaña y que forma parte integrante de esta escritura; y, b). El señor PETER OLIVER NUÑEZ CHAVEZ, CEDE noventa y dos (92) participaciones de valor nominal cada una de un dólar ($1,00),a favor del socio: ALVARO JOE MORILLO TOCTAQUIZA y ocho (8) participaciones de valor nominal cada una de un dólar ($1,00) a favor de la señora GLORIA LIDIA TOCTAQUIZA CANDO, de igual forma en los términos que consta en el Acta de la Junta General Extraordinaria de Socios. TERCERA: CESION DE PARTICIPACIONES.- Con los antecedentes expuestos, CADA UNO de los señores socios es decir: ROBERTO EDUARDO HERAS HERAS y JESSICA ALEJANDRA MARTINEZ RODRIGUEZ, VICTOR HENRY TOCTAQUIZA ORRALA por sus propios derechos, VICENTE PAUL TAMAYO AMAN, representado por su mandataria la señora: OLIMPIA LOURDES TELLO ALVAREZ de acuerdo al Poder General otorgado el 29 de marzo del 2016 de la Notaría Segunda del Cantón Pastaza que se adjunta como habilitante, CEDEN LA TOTALIDAD de sus participaciones que corresponde a CIEN (100) participaciones de valor nominal cada una de un dólar ($1,00) a favor del socio señor: ALVARO JOE MORILLO TOCTAQUIZA, y el señor PETER OLIVER NUÑEZ CHAVEZ por sus propios derechos, CEDE noventa y dos (92) participaciones de valor nominal cada una de un dólar ($1,00), a favor del socio señor ALVARO JOE MORILLO TOCTAQUIZA y ocho (8) participaciones de valor nominal cada una de un dólar ($1,00), a favor de la señora GLORIA LIDIA TOCTAQUIZA CANDO. La cesión total de participaciones de la compañía SERVICIOS EN GENERAL HERAS TOCTAQUIZA TAMAYO MORILLO & NUÑEZ HTM&N CIA. LTDA., queda conformado de la siguiente manera:

| CEDENTE | CESIONARIO | NUMERO DE PARTICIPACIONES | VALOR UNITARIO | VALOR TOTAL |
|---|---|---|---|---|
| VICTOR HENRY TOCTAQUIZA ORRALA | ALVARO JOE MORILLO TOCTAQUIZA | 100 | US$1.00 | US$100.00 |
| ROBERTO EDUARDO HERAS HERAS | ALVARO JOE MORILLO TOCTAQUIZA | 100 | US$1.00 | US$100.00 |
| VICENTE PAUL TAMAYO AMAN | ALVARO JOE MORILLO TOCTAQUIZA | 100 | US$1.00 | US$100.00 |
| PETER OLIVER NUÑEZ CHAVEZ | ALVARO JOE MORILLO TOCTAQUIZA | 92 | US$1.00 | US$ 92.00 |
| PETER OLIVER NUÑEZ CHAVEZ | GLORIA LIDIA TOCTAQUIZA CANDO | 8 | US$1.00 | US$ 8.00 |
| TOTAL | | 400 | US$1.00 | US$400.00 |

CUARTA: DOCUMENTOS HABILITANTES.- Se agrega al presente instrumento público, la Convocatoria a Junta General Extraordinaria de Socios, el Acta de la Junta General Extraordinaria de Socios y la nómina debidamente certificada de los socios asistentes que acordó autorizar la presente cesión de participaciones, documentación relacionada con la cesión de participaciones materia de esta escritura pública. QUINTA: CUANTÍA.- La cuantía de la presente cesión de participaciones es de $400.00 (CUATROCIENTOS DOLARES AMERICANOS DE LOS ESTADOS UNIDOS DE AMERICA). SEXTA: ACEPTACION.- Los comparecientes enterados de todas y cada una de las cláusulas aquí estipuladas aceptan su contenido total y ofrecen elevar a Escritura Pública en cualquier Notaria Pública del Ecuador. Usted señora Notaria se servirá añadir las cláusulas de estilo para la perfecta validez del presente instrumento. Hasta aquí la minuta que se encuentra firmada por la Abogada Mabely Maldonado, con Registro Profesional Número 27-2012-676, del Foro de Abogados, la que queda elevada a escritura, con todo el valor legal. Para la celebración de la presente escritura pública se observaron los preceptos legales del caso; y,

Dirección General de Registro Civil,
Identificación y Cedulación

NOTARIA PÚBLICA SEGUNDA
CANTÓN PASTAZA

Abg. Gladys Jimena Calle Regalado

# CERTIFICADO DIGITAL DE DATOS DE IDENTIDAD

**Número único de identificación:** 1600238123

**Nombres del ciudadano:** NUÑEZ CHAVEZ PETER OLIVER

**Condición del cedulado:** CIUDADANO

**Lugar de nacimiento:** ECUADOR/NAPO/ARCHIDONA/ARCHIDONA

**Fecha de nacimiento:** 9 DE JUNIO DE 1971

**Nacionalidad:** ECUATORIANA

**Sexo:** HOMBRE

**Instrucción:** SUPERIOR

**Profesión:** ABOGADO

**Estado Civil:** SOLTERO

**Cónyuge:** ----------

**Fecha de Matrimonio:** ----------

**Nombres del padre:** NUÑEZ JOSE

**Nombres de la madre:** CHAVEZ JANE IMELDA

**Fecha de expedición:** 12 DE AGOSTO DE 2013

Información certificada a la fecha: 5 DE ABRIL DE 2017
Emisor: PAOLA CATHERINE CLAUDIO CALLE - PASTAZA-PUYO-NT 2 - PASTAZA - PASTAZA

Validez desconocida

Digitally signed by JORGE OSWALDO TROYA FUERTES
Date: 2017.04.05 16:14:38 ECT
Reason: Firma Electrónica
Location: Ecuador

Nº de certificado: 173-017-41113

173-017-41113

Ing. Jorge Troya Fuertes
Director General del Registro Civil, Identificación y Cedulación
Documento firmado electrónicamente

Vigencia: 1 mes o 1 validación desde la fecha de emisión. Cumplido el plazo o número de verificaciones solicite un nuevo certificado.
Confirme la información ingresando el número de certificado en: https://virtual.registrocivil.gob.ec

REPÚBLICA DEL ECUADOR
DIRECCIÓN GENERAL DE REGISTRO CIVIL, IDENTIFICACIÓN Y CEDULACIÓN

CÉDULA DE CIUDADANÍA N. 160023812-3

APELLIDOS Y NOMBRES
NUÑEZ CHAVEZ
PETER OLIVER

LUGAR DE NACIMIENTO
NAPO
ARCHIDONA
ARCHIDONA

FECHA DE NACIMIENTO 1971-06-08
NACIONALIDAD ECUATORIANA
SEXO M
ESTADO CIVIL SOLTERO

INSTRUCCIÓN SUPERIOR
PROFESIÓN / OCUPACIÓN ABOGADO
V4343I4422

APELLIDOS Y NOMBRES DEL PADRE
NUÑEZ JOSE

APELLIDOS Y NOMBRES DE LA MADRE
CHAVEZ JANE IMELDA

LUGAR Y FECHA DE EXPEDICIÓN
PASTAZA
2013-08-12

FECHA DE EXPIRACIÓN
2023-08-12

DIRECTOR GENERAL FIRMA DEL CEDULADO

**CERTIFICADO DE VOTACIÓN**
ELECCIONES GENERALES 2017
2 DE ABRIL 2017

REPÚBLICA DEL ECUADOR CNE

031 JUNTA No
031 - 135 NÚMERO
1600238123 CÉDULA

NUÑEZ CHAVEZ PETER OLIVER
APELLIDOS Y NOMBRES

PASTAZA
PROVINCIA
CIRCUNSCRIPCIÓN:
PASTAZA
CANTÓN
ZONA:
PUYO
PARROQUIA

Dirección General de Registro Civil,
Identificación y Cedulación

NOTARIA PÚBLICA SEGUNDA
CANTÓN PASTAZA

Abg. Gladys Jimena Calle Regalado

# CERTIFICADO DIGITAL DE DATOS DE IDENTIDAD

**Número único de identificación:** 1600376816

**Nombres del ciudadano:** TOCTAQUIZA ORRALA VICTOR HENRY

**Condición del cedulado:** CIUDADANO

**Lugar de nacimiento:** ECUADOR/SANTA ELENA/SANTA ELENA/SANTA ELENA

**Fecha de nacimiento:** 11 DE NOVIEMBRE DE 1982

**Nacionalidad:** ECUATORIANA

**Sexo:** HOMBRE

**Instrucción:** SUPERIOR

**Profesión:** ING.EN TURISMO

**Estado Civil:** SOLTERO

**Cónyuge:** ---------

**Fecha de Matrimonio:** ---------

**Nombres del padre:** TOCTAQUIZA TOA VICTOR FILADELFO

**Nombres de la madre:** ORRALA RAMIREZ LAURA ISABEL

**Fecha de expedición:** 2 DE ABRIL DE 2014

Información certificada a la fecha: 5 DE ABRIL DE 2017
Emisor: PAOLA CATHERINE CLAUDIO CALLE - PASTAZA-PUYO-NT 2 - PASTAZA - PASTAZA

Validez desconocida

Digitally signed by JORGE OSWALDO TROYA FUERTES
Date: 2017.04.05 16:10:42 ECT
Reason: Firma Electrónica
Location: Ecuador

N° de certificado: 176-017-41041

Ing. Jorge Troya Fuertes
Director General del Registro Civil, Identificación y Cedulación
Documento firmado electrónicamente

Vigencia: 1 mes o 1 validación desde la fecha de emisión. Cumplido el plazo o número de verificaciones solicite un nuevo certificado.
Confirme la información ingresando el número de certificado en: https://virtual.registrocivil.gob.ec

REPÚBLICA DEL ECUADOR
DIRECCIÓN GENERAL DE REGISTRO CIVIL, IDENTIFICACIÓN Y CEDULACIÓN

CÉDULA DE CIUDADANÍA 1600376816
APELLIDOS Y NOMBRES
TOCTAQUIZA ORRALA VICTOR HENRY
LUGAR DE NACIMIENTO
SANTA ELENA
SANTA ELENA
SANTA ELENA
FECHA DE NACIMIENTO 1952-11-11
NACIONALIDAD ECUATORIANA
SEXO 11
ESTADO CIVIL SOLTERO

INSTRUCCIÓN SUPERIOR
PROFESIÓN / OCUPACIÓN
APELLIDOS Y NOMBRES DEL PADRE
TOCTAQUIZA TOA VICTOR FILADELFO
APELLIDOS Y NOMBRES DE LA MADRE
ORRALA RAMIREZ LAURA ISABEL
LUGAR Y FECHA DE EXPEDICIÓN
PASTAZA
2014-04-02
FECHA DE EXPIRACIÓN
2024-04-02

CERTIFICADO DE VOTACIÓN
ELECCIONES GENERALES 2017
2 DE FEBRERO 2017

045
JUNTA No

045 - 025
NÚMERO

1600376816
CÉDULA

TOCTAQUIZA ORRALA VICTOR HENRY
APELLIDOS Y NOMBRES

PASTAZA
PROVINCIA

CIRCUNSCRIPCIÓN

PASTAZA
CANTÓN

ZONA

PUYO
PARROQUIA

REPÚBLICA DEL ECUADOR
Dirección General de Registro Civil, Identificación y Cedulación

Dirección General de Registro Civil, Identificación y Cedulación

NOTARIA PUBLICA SEGUNDA
CANTÓN PASTAZA
Ang. Gladys Jimena Calle Regalado

# CERTIFICADO DIGITAL DE DATOS DE IDENTIDAD

**Número único de identificación:** 1600383663

**Nombres del ciudadano:** MORILLO TOCTAQUIZA ALVARO JOE

**Condición del cedulado:** CIUDADANO

**Lugar de nacimiento:** ECUADOR/PASTAZA/MERA/SHELL

**Fecha de nacimiento:** 19 DE JULIO DE 1979

**Nacionalidad:** ECUATORIANA

**Sexo:** HOMBRE

**Instrucción:** SUPERIOR

**Profesión:** INGENIERO

**Estado Civil:** SOLTERO

**Cónyuge:** ----------

**Fecha de Matrimonio:** ----------

**Nombres del padre:** MORILLO GUERRERO JOSE DIOGENES

**Nombres de la madre:** TOCTAQUIZA CANDO GLORIA LIDIA

**Fecha de expedición:** 9 DE JULIO DE 2015

Información certificada a la fecha: 5 DE ABRIL DE 2017
Emisor: PAOLA CATHERINE CLAUDIO CALLE - PASTAZA-PUYO-NT 2 - PASTAZA - PASTAZA

Validez desconocida

Digitally signed by JORGE OSWALDO TROYA FUERTES
Date: 2017.04.05 16:12:02 ECT
Reason: Firma Electrónica
Location: Ecuador

N° de certificado: 173-017-41146

173-017-41146

Ing. Jorge Troya Fuertes
Director General del Registro Civil, Identificación y Cedulación
Documento firmado electrónicamente

Vigencia: 1 mes o 1 validación desde la fecha de emisión. Cumplido el plazo o número de verificaciones solicite un nuevo certificado.
Confirme la información ingresando el número de certificado en: https://virtual.registrocivil.gob.ec

REPÚBLICA DEL ECUADOR
DIRECCIÓN GENERAL DE REGISTRO CIVIL,
IDENTIFICACIÓN Y CEDULACIÓN

CÉDULA DE No. 160038366-3
CIUDADANIA
APELLIDOS Y NOMBRES
MORILLO TOCTAQUIZA
ALVARO JOE
LUGAR DE NACIMIENTO
PASTAZA
MERA
SHELL
FECHA DE NACIMIENTO 1979-07-19
NACIONALIDAD ECUATORIANA
SEXO M
ESTADO CIVIL SOLTERO

INSTRUCCION PROFESIÓN / OCUPACIÓN
SUPERIOR INGENIERO
APELLIDOS Y NOMBRES DEL PADRE
MORILLO GUERRERO JOSE DIOGENES
APELLIDOS Y NOMBRES DE LA MADRE
TOCTAQUIZA CANDO GLORIA LIDIA
LUGAR Y FECHA DE EXPEDICIÓN
PASTAZA
2015-07-09
FECHA DE EXPIRACIÓN
2025-07-09

V2343V2222

[redacted]

CERTIFICADO DE VOTACIÓN
ELECCIONES GENERALES 2017
2 DE ABRIL 2017

029
JUNTA No

029 - 308
NÚMERO

1600383663
CÉDULA

MORILLO TOCTAQUIZA ALVARO JOE
APELLIDOS Y NOMBRES

PASTAZA
PROVINCIA

CIRCUNSCRIPCIÓN

PASTAZA
CANTÓN

ZONA

PUYO
PARROQUIA

Dirección General de Registro Civil,
Identificación y Cedulación

NOTARIA PÚBLICA SEGUNDA
CANTÓN PASTAZA

Abg. Gladys Jimena Calle Regalado

# CERTIFICADO DIGITAL DE DATOS DE IDENTIDAD

**Número único de identificación:** 1600157968

**Nombres del ciudadano:** TELLO ALVAREZ OLIMPIA LOURDES

**Condición del cedulado:** CIUDADANO

**Lugar de nacimiento:** ECUADOR/PASTAZA/MERA/MERA

**Fecha de nacimiento:** 17 DE FEBRERO DE 1964

**Nacionalidad:** ECUATORIANA

**Sexo:** MUJER

**Instrucción:** BASICA

**Profesión:** QUEHACER. DOMESTICOS

**Estado Civil:** SOLTERO

**Cónyuge:** ----------

**Fecha de Matrimonio:** ----------

**Nombres del padre:** TELLO SEGUNDO

**Nombres de la madre:** ALVAREZ MARIANA

**Fecha de expedición:** 29 DE MARZO DE 2016

Información certificada a la fecha: 5 DE ABRIL DE 2017

Emisor: PAOLA CATHERINE CLAUDIO CALLE - PASTAZA-PUYO-NT 2 - PASTAZA - PASTAZA

Validez desconocida

Digitally signed by JORGE OSWALDO TROYA FUERTES
Date: 2017.04.05 16:13:41 ECT
Reason: Firma Electrónica
Location: Ecuador

Nº de certificado: 174-017-41240

Ing. Jorge Troya Fuertes
Director General del Registro Civil, Identificación y Cedulación
Documento firmado electrónicamente

Vigencia: 1 mes o 1 validación desde la fecha de emisión. Cumplido el plazo o número de verificaciones solicite un nuevo certificado.

Confirme la información ingresando el número de certificado en: https://virtual.registrocivil.gob.ec

REPÚBLICA DEL ECUADOR
DIRECCIÓN GENERAL DE REGISTRO CIVIL
IDENTIFICACIÓN Y CEDULACIÓN

CÉDULA
CIUDADANÍA
APELLIDOS Y NOMBRES
LUGAR DE NACIMIENTO
PASTAZA
FECHA DE NACIMIENTO ...964-02-17
NACIONALIDAD ECUATORIANA
SEXO F
ESTADO CIVIL SOLTERO

N 160015796-8

INSTRUCCION
BASICA

PROFESIÓN / OCUPACIÓN
QUEHACER. DOMESTICOS

V3333V4222

APELLIDOS Y NOMBRES DEL PADRE
TELLO SEGUNDO
APELLIDOS Y NOMBRES DE LA MADRE
ALVAREZ MARIANA
LUGAR Y FECHA DE EXPEDICIÓN
PASTAZA
2016-03-29
FECHA DE EXPIRACIÓN
2026-03-29

DIRECTOR GENERAL

FIRMA DEL CEDULADO

CERTIFICADO DE VOTACIÓN
ELECCIONES GENERALES 2017
2 DE ABRIL 2017

CNE

008
JUNTA No

008 - 257
NÚMERO

1600157968
CÉDULA

TELLO ALVAREZ OLIMPIA LOURDES
APELLIDOS Y NOMBRES

PASTAZA
PROVINCIA

CIRCUNSCRIPCIÓN:

MERA
CANTÓN

ZONA:

SHELL
PARROQUIA

Dirección General de Registro Civil,
Identificación y Cedulación

NOTARIA PÚBLICA SEGUNDA
CANTÓN PASTAZA

Abg. Carlos Jimena Calle Rogalado

# CERTIFICADO DIGITAL DE DATOS DE IDENTIDAD

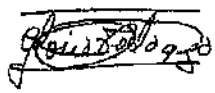

**Número único de identificación:** 1801029453

**Nombres del ciudadano:** TOCTAQUIZA CANDO GLORIA LIDIA

**Condición del cedulado:** CIUDADANO

**Lugar de nacimiento:** ECUADOR/TUNGURAHUA/PELILEO/GARCIA MORENO(CHUMAQUI)

**Fecha de nacimiento:** 25 DE AGOSTO DE 1947

**Nacionalidad:** ECUATORIANA

**Sexo:** MUJER

**Instrucción:** BASICA

**Profesión:** COMERCIANTE

**Estado Civil:** VIUDO

**Cónyuge:** MORILLO GUERRERO JOSE DIOGENES

**Nombres del padre:** TOCTAQUIZA SERAFIN

**Nombres de la madre:** CANDO MARIA ELOISA

**Fecha de expedición:** 19 DE AGOSTO DE 2014

Información certificada a la fecha: 5 DE ABRIL DE 2017
Emisor: PAOLA CATHERINE CLAUDIO CALLE - PASTAZA-PUYO-NT 2 - PASTAZA - PASTAZA

Validez desconocida

Digitally signed by JORGE OSWALDO TROYA FUERTES
Date: 2017.04.05 16:12:44 ECT
Reason: Firma Electrónica
Location: Ecuador

Nº de certificado: 173-017-41189

Ing. Jorge Troya Fuertes
Director General del Registro Civil, Identificación y Cedulación
Documento firmado electrónicamente

Vigencia: 1 mes o 1 validación desde la fecha de emisión. Cumplido el plazo o número de verificaciones solicite un nuevo certificado.
Confirme la información ingresando el número de certificado en: https://virtual.registrocivil.gob.ec

REPÚBLICA DEL ECUADOR
DIRECCIÓN GENERAL DE REGISTRO CIVIL, IDENTIFICACIÓN Y CEDULACIÓN

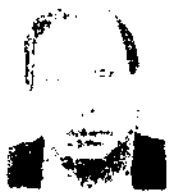

CÉDULA DE CIUDADANÍA
N° 180102945-3

APELLIDOS Y NOMBRES
TOCTAQUIZA CANDO
GLORIA LIDIA

LUGAR DE NACIMIENTO
TUNGURAHUA
PELILEO
GARCIA MORENO

FECHA DE NACIMIENTO 1947-03-25

NACIONALIDAD ECUATORIANA

SEXO F

ESTADO CIVIL VIUDA
JOSE DIOGENES
MORILLO GUERRERO

INSTRUCCIÓN
BASICA

PROFESIÓN / OCUPACIÓN
COMERCIANTE

V2332V2202

APELLIDOS Y NOMBRES DEL PADRE
TOCTAQUIZA SERAFIN

APELLIDOS Y NOMBRES DE LA MADRE
CANDO MARIA ELOISA

LUGAR Y FECHA DE EXPEDICIÓN
PASTAZA
2014-02-19

FECHA DE EXPIRACIÓN
2024-03-19

DIRECTOR GENERAL

FIRMA DEL CEDULADO

U Pucy
6745

NOTARIA PÚBLICA SEGUNDA
CANTÓN PASTAZA
Abg. Gladys Jimena Calle Regalado

# CERTIFICADO DIGITAL DE DATOS DE IDENTIDAD

**Número único de identificación:** 1600383622

**Nombres del ciudadano:** HERAS HERAS ROBERTO EDUARDO

**Condición del cedulado:** CIUDADANO

**Lugar de nacimiento:** ECUADOR/PASTAZA/MERA/SHELL

**Fecha de nacimiento:** 8 DE DICIEMBRE DE 1979

**Nacionalidad:** ECUATORIANA

**Sexo:** HOMBRE

**Instrucción:** SUPERIOR

**Profesión:** ING.AMBI.CONST.ECOLO

**Estado Civil:** CASADO

**Cónyuge:** MARTINEZ RODRIGUEZ JESSICA ALEJANDRA

**Fecha de Matrimonio:** 20 DE ABRIL DE 2012

**Nombres del padre:** HERAS HERAS JACINTO MARIA

**Nombres de la madre:** HERAS GUZMAN JUANA ELVIRA

**Fecha de expedición:** 24 DE ABRIL DE 2012

Información certificada a la fecha: 5 DE ABRIL DE 2017
Emisor: PAOLA CATHERINE CLAUDIO CALLE - PASTAZA-PUYO-NT 2 - PASTAZA - PASTAZA

Validez desconocida

Digitally signed by JORGE OSWALDO TROYA FUERTES
Date: 2017.04.05 16:14:11 ECT
Reason: Firma Electrónica
Location: Ecuador

Nº de certificado: 176-017-41258

176-017-41258

Ing. Jorge Troya Fuertes
Director General del Registro Civil, Identificación y Cedulación
Documento firmado electrónicamente

Vigencia: 1 mes o 1 validación desde la fecha de emisión. Cumplido el plazo o número de verificaciones solicite un nuevo certificado.
Confirme la información ingresando el número de certificado en: https://virtual.registrocivil.gob.ec

CIUDADANÍA

HERAS HERAS ROBERTO EDUARDO

PASTAZA/MERA/SHELL

08 DICIEMBRE 1970

PASTAZA/MERA

SHELL

ECUATORIANA

CASADO

SUPERIOR

HERAS HERAS

HERAS GUZMAN

PASTAZA

CNE

020
JUNTA No

020 - 319
NÚMERO

1600383622
CÉDULA

HERAS HERAS ROBERTO EDUARDO
APELLIDOS Y NOMBRES

PASTAZA
PROVINCIA

CIRCUNSCRIPCIÓN

PASTAZA
CANTÓN

ZONA

PUYO
PARROQUIA

Dirección General de Registro Civil,
Identificación y Cedulación

NOTARIA PÚBLICA SEGUNDA
CANTÓN PASTAZA

# CERTIFICADO DIGITAL DE DATOS DE IDENTIDAD

**Número único de identificación:** 1600624710

**Nombres del ciudadano:** MARTINEZ RODRIGUEZ JESSICA ALEJANDRA

**Condición del cedulado:** CIUDADANO

**Lugar de nacimiento:** ECUADOR/PASTAZA/PASTAZA/PUYO

**Fecha de nacimiento:** 30 DE MARZO DE 1994

**Nacionalidad:** ECUATORIANA

**Sexo:** MUJER

**Instrucción:** BACHILLERATO

**Profesión:** CONTADOR BACHILLER

**Estado Civil:** CASADO

**Cónyuge:** HERAS HERAS ROBERTO EDUARDO

**Fecha de Matrimonio:** 20 DE ABRIL DE 2012

**Nombres del padre:** EDGAR ALFONSO MARTINEZ FLORES

**Nombres de la madre:** TANNYA IRENE RODRIGUEZ HERRERA

**Fecha de expedición:** 24 DE ABRIL DE 2012

Información certificada a la fecha: 5 DE ABRIL DE 2017
Emisor: PAOLA CATHERINE CLAUDIO CALLE - PASTAZA-PUYO-NT 2 - PASTAZA - PASTAZA

Validez desconocida

Digitally signed by JORGE OSWALDO TROYA FUERTES
Date: 2017.04.05 16:13:10 ECT
Reason: Firma Electrónica
Location: Ecuador

N° de certificado: 172-017-41217

Ing. Jorge Troya Fuertes
Director General del Registro Civil, Identificación y Cedulación
Documento firmado electrónicamente

Vigencia: 1 mes o 1 validación desde la fecha de emisión. Cumplido el plazo o número de verificaciones solicite un nuevo certificado.
Confirme la información ingresando el número de certificado en: https://virtual.registrocivil.gob.ec

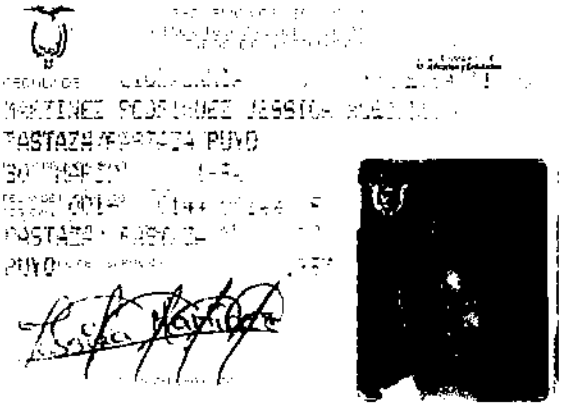

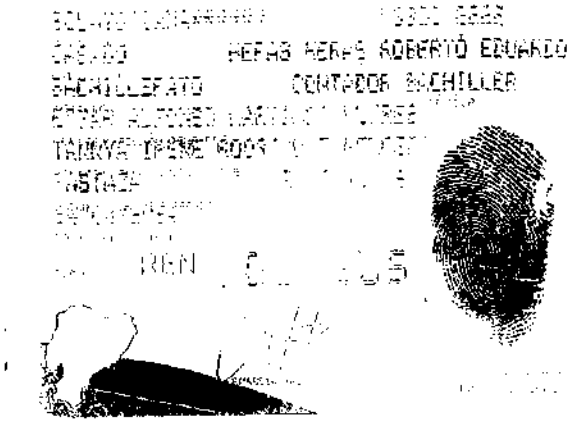

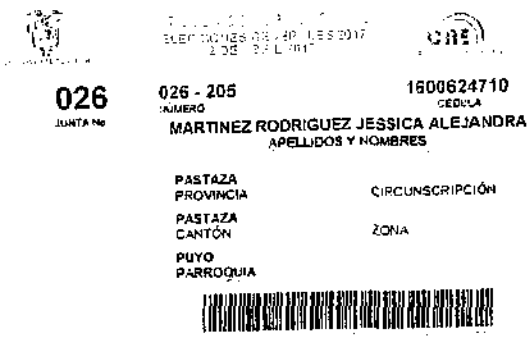

026
JUNTA No

026 - 205
NÚMERO

1600624710
CÉDULA

MARTINEZ RODRIGUEZ JESSICA ALEJANDRA
APELLIDOS Y NOMBRES

PASTAZA
PROVINCIA

CIRCUNSCRIPCIÓN

PASTAZA
CANTÓN

ZONA

PUYO
PARROQUIA

NOTARIA PÚBLICA SEGUNDA
CANTÓN PASTAZA

Abg. Gladys Jimena Calle Regalado

# COMPAÑÍA SERVICIOS EN GENERAL HERAS TOCTAQUIZA TAMAYO MORILLO & NUÑEZ HTM&N CIA. LTDA.

## ACTA No.10

### JUNTA GENERAL EXTRAORDINARIA DE SOCIOS DE LA COMPAÑÍA SERVICIOS EN GENERAL HERAS TOCTAQUIZA TAMAYO MORILLO & NUÑEZ HTM&N CIA. LTDA.

En la ciudad de Puyo, cantón y provincia de Pastaza, el día lunes tres de abril de dos mil diecisiete siendo las 17h20 minutos, en el domicilio de la compañía ubicado en las calles 9 de Octubre y Francisco de Orellana No.1252 de esta ciudad, se reúnen en Junta General Extraordinaria, los siguientes socios de la compañía SERVICIOS EN GENERAL HERAS TOCTAQUIZA TAMAYO MORILLO & NUÑEZ HTM&N CIA. LTDA. Señores: ALVARO JOE MORILLO TOCTAQUIZA con CIEN participaciones de UN DÓLAR de los Estados Unidos de América cada una, por un valor total de CIEN DOLARES de los Estados Unidos de América; VICTOR HENRY TOCTAQUIZA ORRALA con CIEN participaciones de UN DÓLAR de los Estados Unidos de América cada una, por un valor total de CIEN DOLARES de los Estados Unidos de América; ROBERTO EDUARDO HERAS HERAS con CIEN participaciones de UN DÓLAR de los Estados Unidos de América cada una, por un valor total de CIEN DOLARES de los Estados Unidos de América; VICENTE PAUL TAMAYO AMAN, representado por la señora OLIMPIA LOURDES TELLO ALVAREZ, en calidad de representante mediante Poder General celebrado en la Notaria Segunda del Cantón Pastaza el 29 de marzo del 2016, con CIEN participaciones de UN DÓLAR de los Estados Unidos de América cada una, por un valor total de CIEN DOLARES de los Estados Unidos de América; y PETER OLIVER NUÑEZ CHAVEZ con CIEN participaciones de UN DÓLAR de los Estados Unidos de América cada una, por un valor total de CIEN DOLARES de los Estados Unidos de América. Hallándose reunidos todos los Socios y representado la totalidad del capital social pagado, la Junta General Extraordinaria se entiende legalmente convocada y reunida para tratar los puntos del orden del día y que resolverán los Socios por unanimidad, preside la Junta General Extraordinaria el Presidente de la compañía el socio ROBERTO EDUARDO HERAS HERAS; actúa como secretario Ad doc de la junta el socio ALVARO JOE MORILLO TOCTAQUIZA. El Presidente ordena que por Secretaría se constate el quórum, el Secretario informa que está reunido la totalidad del capital pagado de la compañía, en consecuencia, el Presidente declara instalada la sesión, y la Junta acepta por unanimidad su celebración siendo las 17h28 y ordena que por Secretaría se dé lectura al orden del día:

1. Constatación del quorum e instalación de la reunión.
2. Consentimiento y cesión total de participaciones por parte de los socios: VICTOR HENRY TOCTAQUIZA ORRALA, ROBERTO EDUARDO HERAS HERAS, VICENTE PAUL TAMAYO AMAN, PETER OLIVER NUÑEZ CHAVEZ; a favor de ALVARO JOE MORILLO TOCTAQUIZA y la nueva socia GLORIA LIDIA TOCTAQUIZA CANDO; de la compañía SERVICIOS EN GENERAL HERAS TOCTAQUIZA TAMAYO MORILLO & NUÑEZ HTM&N CIA. LTDA.
3. Aprobación del Acta de la Junta General Extraordinaria.

**DELIVERACION DE LA JUNTA.**- La Junta General Extraordinaria en conocimiento del orden del día decide tratar los asuntos materia de la convocatoria:

**PRIMERO:** Puesto a conocimiento el Orden del día, se constató que hubo Quórum para deliberar y decidir conforme a la ley y estatutos, con la concurrencia de todo el capital social pagado, según el detalle de socios a continuación:

| SOCIO | NÚMERO DE CÉDULA |
|---|---|
| ALVARO JOE MORILLO TOCTAQUIZA | CI.1600383663 |
| ROBERTO EDUARDO HERAS HERAS | CI.1600383622 |
| VICTOR HENRY TOCTAQUIZA ORRALA | CI.1600376816 |
| VICENTE PAUL TAMAYO AMAN | CI.1600345902 |
| PETER OLIVER NUÑEZ CHAVEZ | CI.1600238123 |

**SEGUNDO: CONSENTIMIENTO Y CESIÓN TOTAL DE PARTICIPACIONES por parte de los siguientes socios: *VICTOR HENRY TOCTAQUIZA ORRALA, ROBERTO EDUARDO HERAS HERAS,* VICENTE PAUL TAMAYO AMAN, representado por la señora OLIMPIA LOURDES TELLO ALVAREZ, PETER OLIVER NUÑEZ CHAVEZ; a favor de ALVARO JOE MORILLO TOCTAQUIZA y la nueva socia GLORIA LIDIA TOCTAQUIZA CANDO; de la compañía SERVICIOS EN GENERAL HERAS TOCTAQUIZA TAMAYO MORILLO & NUÑEZ HTM&N CIA. LTDA.**

Toma la palabra el señor *VICTOR HENRY TOCTAQUIZA ORRALA* y pone a consideración de la Junta, su decisión de ceder la totalidad de sus participaciones dentro del capital social de la compañía SERVICIOS EN GENERAL HERAS TOCTAQUIZA TAMAYO MORILLO & NUÑEZ HTM&N CIA. LTDA. y de acuerdo con lo que establece el artículo 113 de la Ley de Compañías, por lo expuesto mociona y propone a la Junta, se de la autorización y aceptación requerida para realizar la siguiente cesión:

| CEDENTE | CESIONARIO | NUMERO DE PARTICIPACIONES | VALOR UNITARIO | VALOR TOTAL |
|---|---|---|---|---|
| VICTOR HENRY TOCTAQUIZA ORRALA | ALVARO JOE MORILLO TOCTAQUIZA | 100 | US$1.00 | US$100.00 |

La moción es apoyada por todos los socios. El Presidente de la Junta somete a votación la moción presentada y la Junta resuelve:

**RESOLUCION 1.1**: La Junta General Extraordinaria de Socios de la Compañía SERVICIOS EN GENERAL HERAS TOCTAQUIZA TAMAYO MORILLO & NUÑEZ HTM&N CIA. LTDA. Resuelven por unanimidad de los socios presentes, aprobar la cesión de participaciones propuesta por parte del socio VICTOR HENRY TOCTAQUIZA ORRALA al socio ALVARO JOE MORILLO TOCTAQUIZA; es decir 100 participaciones de valor nominal cada una de un dólar ($1,00).

Toma la palabra el señor ROBERTO EDUARDO HERAS HERAS y pone a consideración de la Junta, su decisión de ceder la totalidad de sus participaciones dentro del capital social de la compañía *SERVICIOS EN GENERAL HERAS TOCTAQUIZA TAMAYO MORILLO & NUÑEZ HTM&N CIA. LTDA.* y de acuerdo con lo que establece el artículo 113 de la Ley de Compañías, por lo

NOTARIA PÚBLICA SEGUNDA
CANTÓN PASTAZA
Abg. Gladys Jimena Calle Regalado

expuesto mociona y propone a la Junta, se de la autorización y aceptación requerida para realizar la cesión:

| CEDENTE | CESIONARIO | NUMERO DE PARTICIPACIONES | VALOR UNITARIO | VALOR TOTAL |
|---|---|---|---|---|
| ROBERTO EDUARDO HERAS HERAS | ALVARO JOE MORILLO TOCTAQUIZA | 100 | US$1.00 | US$100.00 |

La moción es apoyada por todos los socios. El Presidente de la Junta somete a votación la moción presentada y la Junta resuelve:

**RESOLUCION 1.2**: La Junta General Extraordinaria de Socios de la Compañía SERVICIOS EN GENERAL HERAS TOCTAQUIZA TAMAYO MORILLO & NUÑEZ HTM&N CIA. LTDA. Resuelven por unanimidad de los socios presentes, aprobar la cesión de participaciones propuesta por parte del socio ROBERTO EDUARDO HERAS HERAS al socio ALVARO JOE MORILLO TOCTAQUIZA; es decir 100 participaciones de valor nominal cada una de un dólar ($1,00).

Toma la palabra la señora OLIMPIA LOURDES TELLO ALVAREZ, en representación del socio VICENTE PAUL TAMAYO AMAN y explica a la junta de socios la decisión de su representado y pone a consideración de la Junta, su decisión de ceder la totalidad de sus participaciones dentro del capital social de la compañía SERVICIOS EN GENERAL HERAS TOCTAQUIZA TAMAYO MORILLO & NUÑEZ HTM&N CIA. LTDA. y de acuerdo con lo que establece el artículo 113 de la Ley de Compañías, por lo expuesto mociona y propone a la Junta, se de la autorización y aceptación requerida para realizar la siguiente cesión:

| CEDENTE | CESIONARIO | NUMERO DE PARTICIPACIONES | VALOR UNITARIO | VALOR TOTAL |
|---|---|---|---|---|
| VICENTE PAUL TAMAYO AMAN | ALVARO JOE MORILLO TOCTAQUIZA | 100 | US$1.00 | US$100.00 |

La moción es apoyada por todos los socios. El Presidente de la Junta somete a votación la moción presentada y la Junta resuelve:

**RESOLUCION 1.3**: La Junta General Extraordinaria de Socios de la Compañía SERVICIOS EN GENERAL HERAS TOCTAQUIZA TAMAYO MORILLO & NUÑEZ HTM&N CIA. LTDA. Resuelven por unanimidad de los socios presentes, aprobar la cesión de participaciones propuesta por parte del socio VICENTE PAUL TAMAYO AMAN al socio ALVARO JOE MORILLO TOCTAQUIZA; es decir 100 participaciones de valor nominal cada una de un dólar ($1,00).

Toma la palabra el señor PETER OLIVER NUÑEZ CHAVEZ y pone a consideración de la Junta, su decisión de ceder la totalidad de sus participaciones dentro del capital social de la compañía SERVICIOS EN GENERAL HERAS TOCTAQUIZA TAMAYO MORILLO & NUÑEZ HTM&N CIA. LTDA. y de acuerdo con lo que establece el artículo 113 de la Ley de Compañías, por lo expuesto

mociona y propone a la Junta, se de la autorización y aceptación requerida para realizar la siguiente cesión:

| CEDENTE | CESIONARIO | No. PARTICIPACIONES | VALOR UNITARIO | VALOR TOTAL |
|---|---|---|---|---|
| PETER OLIVER NUÑEZ CHAVEZ | ALVARO JOE MORILLO TOCTAQUIZA | 92 | US$1.00 | US$92.00 |
| **CEDENTE** | **CESIONARIO** | **No. PARTICIPACIONES** | **VALOR UNITARIO** | **VALOR TOTAL** |
| PETER OLIVER NUÑEZ CHAVEZ | GLORIA LIDIA TOCTAQUIZA CANDO | 8 | US$1.00 | US$ 8.00 |

La moción es apoyada por todos los socios. El Presidente de la Junta somete a votación la moción presentada y la Junta resuelve:

**RESOLUCION 1.4:** La Junta General Extraordinaria de Socios de la Compañía SERVICIOS EN GENERAL HERAS TOCTAQUIZA TAMAYO MORILLO & NUÑEZ HTM&N CIA. LTDA. Resuelven por unanimidad de los socios presentes, aprobar la cesión de participaciones propuesta por parte del socio PETER OLIVER NUÑEZ CHAVEZ a los socios: ALVARO JOE MORILLO TOCTAQUIZA; con 92 participaciones de valor nominal cada una de un dólar ($1,00); y la nueva socia GLORIA LIDIA TOCTAQUIZA CANDO con 8 participaciones de valor nominal cada de un dólar ($1,00).

Con la presente cesión de participaciones aprobada, el cuadro de integración del capital de la *compañía SERVICIOS EN GENERAL HERAS TOCTAQUIZA TAMAYO MORILLO & NUÑEZ HTM&N* CIA. LTDA., quedaría integrado de la siguiente forma:

| SOCIO | CAPITAL SUSCRITO | CAPITAL PAGADO | No. PARTICIPACIONES | NACIONALIDAD |
|---|---|---|---|---|
| ALVARO JOE MORILLO TOCTAQUIZA | US$492.00 | US$492.00 | 492 | ECUADOR |
| GLORIA LIDIA TOCTAQUIZA CANDO | US$ 8.00 | US$ 8.00 | 8 | ECUADOR |
| **TOTAL** | **US$500.00** | **US$500.00** | **500** | |

La Junta autoriza para que tanto cedentes como cesionarios procedan a suscribir los documentos necesarios para el perfeccionamiento de la presente resolución.

**TRES:** APROBACION DEL ACTA DE LA JUNTA GENERAL EXTRAORDINARIA.

No habiendo otro asunto que tratar, se da unos minutos de receso para la redacción de la presente Acta.

NOTARIA PÚBLICA SEGUNDA
CANTÓN PASTAZA
Dra. Jimena Calle Regalado

Reinstalada la sesión, los socios y representados que constituye todo el capital social pagado aprueban por unanimidad el contenido del Acta sin modificación ni correcciones.

Se clausura la sesión a las 18h40 horas. Para constancia firman el Presidente, Gerente de la compañía y Secretario Ad doc de la Junta que lo certifican.

Roberto Eduardo Heras Heras
PRESIDENTE

Victor Henry Toctaquiza Orrala
GERENTE

Alvaro Joe Morillo Toctaquiza
SECRETARIO AD DOC DE LA JUNTA

NOTARIA PUBLICA SEGUNDA
CANTÓN PASTAZA
Ab. Gladys Jimena Catle Regalado

**SERVICIOS EN GENERAL HERAS TOCTAQUIZA TAMAYO MORILLO & NUÑEZ HTM&N CÍA. LTDA.**

**ACTA N° 010**

**LA COMPAÑÍA JURÍDICA SERVICIOS EN GENERAL HERAS TOCTAQUIZA TAMAYO MORILLO & NUÑEZ HTM&N CÍA. LTDA.**

**SOCIOS ASISTENTES A LA JUNTA UNIVERSAL CON FECHA 03 DE ABRIL DEL 2017**

Sr. ALVARO JOE MORILLO TOCTAQUIZA
Cl.1600383663
100 PARTICIPACIONES

Sr. ROBERTO EDUARDO HERAS HERAS
Cl. 1600383622
100 PARTICIPACIONES

Sr. VICTOR HENRY TOCTAQUIZA ORRALA
Cl.1600376816
100 PARTICIPACIONES

Sra. OLIMPIA LOUDES TELLO ALVAREZ
Cl.1600157968, poder general que se adjunta por el socio VICENTE PAUL TAMAYO AMAN
CI: 1600345902
100 PARTICIPACIONES

Sr. PETER OLIVER NUÑEZ CHAVEZ
Cl.1600238123
100 PARTICIPACIONES

Factura: 001-001-000022492

2016160100200O00681

NOTARÍA SEGUNDA
CANTÓN PASTAZA

Abg. Gladys Jimena Calle Regalado

EXTRACTO COPIA DE ARCHIVO N° 2016160100200O00681

| | |
|---|---|
| **NOTARIO OTORGANTE:** | ABG. MGTR. GLADYS JIMENA CALLE REGALADO NOTARIO(A) DEL CANTON PASTAZA |
| **FECHA:** | 17 DE NOVIEMBRE DEL 2016, (10:45) |
| **COPIA DEL TESTIMONIO:** | TERCERA COPIA |
| **ACTO O CONTRATO:** | PODER GENERAL |

| **OTORGANTES** | | | |
|---|---|---|---|
| **OTORGADO POR** | | | |
| **NOMBRES/RAZÓN SOCIAL** | **TIPO INTERVINIENTE** | **DOCUMENTO DE IDENTIDAD** | **No. IDENTIFICACIÓN** |
| TELLO ALVAREZ VERONICA JAQUELINE | POR SUS PROPIOS DERECHOS | CÉDULA | 1600436727 |
| | | | |
| **A FAVOR DE** | | | |
| **NOMBRES/RAZÓN SOCIAL** | **TIPO INTERVINIENTE** | **DOCUMENTO DE IDENTIDAD** | **No. IDENTIFICACIÓN** |

| | |
|---|---|
| **FECHA DE OTORGAMIENTO:** | 29-03-2016 |
| **NOMBRE DEL PETICIONARIO:** | ALVARO JOEL MORILLO TOCTAQUIZA |
| **N° IDENTIFICACIÓN DEL PETICIONARIO:** | 1600383663 |

| |
|---|
| **OBSERVACIONES:** |

NOTARIO(A) GLADYS JIMENA CALLE REGALADO

NOTARÍA SEGUNDA DEL CANTON PASTAZA

RAZÓN MARGINAL N° 2016160100200O00681

| **MATRIZ** | |
|---|---|
| **FECHA:** | 17 DE NOVIEMBRE DEL 2016, (10:45) |
| **TIPO DE RAZÓN:** | NO REVOCADO |
| **ACTO O CONTRATO:** | PODER GENERAL |
| **FECHA DE OTORGAMIENTO:** | 29-03-2016 |
| **NÚMERO DE PROTOCOLO:** | P01799 |

| **OTORGANTES** | | | |
|---|---|---|---|
| **OTORGADO POR** | | | |
| **NOMBRES/RAZÓN SOCIAL** | **TIPO INTERVINIENTE** | **DOCUMENTO DE IDENTIDAD** | **No. IDENTIFICACIÓN** |
| TELLO ALVAREZ VERONICA JAQUELINE | POR SUS PROPIOS DERECHOS | CÉDULA | 1600436727 |
| | | | |
| **A FAVOR DE** | | | |
| **NOMBRES/RAZÓN SOCIAL** | **TIPO INTERVINIENTE** | **DOCUMENTO DE IDENTIDAD** | **No. IDENTIFICACIÓN** |

| **TESTIMONIO** | |
|---|---|
| **ACTO O CONTRATO:** | PODER GENERAL |
| **FECHA DE OTORGAMIENTO:** | 29-03-2016 |
| **NÚMERO DE PROTOCOLO:** | P01799 |

NOTARIA PÚBLICA SEGUNDA
CANTÓN PASTAZA

NOTARIO(A) GLADYS JIMENA CALLE REGALADO

NOTARÍA SEGUNDA DEL CANTÓN PASTAZA

Abg. Gladys Jimena Calle Regalado

NOTARIA PÚBLICA SEGUNDA
CANTÓN PASTAZA

Abg. Gladys Jimena Calle Regalado

0000242

001-001-000015779

20161601002P01799

NOTARIO(A) GLADYS JIMENA CALLE REGALADO

NOTARÍA SEGUNDA DEL CANTON PASTAZA

*EXTRACTO*

| | |
|---|---|
| | 20161601002P01799 |
| | ACTO O CONTRATO: PODER GENERAL PERSONA NATURAL |
| ORGAMIENTO: | 29 DE MARZO DEL 2016, (16:22) |

OTORGADO POR

| Nombres/Razón social | Tipo interviniente | Documento de identidad | No. Identificación | Nacionalidad | Calidad | Persona que le representa |
|---|---|---|---|---|---|---|
| LO ALVAREZ VERONICA ELINE | POR SUS PROPIOS DERECHOS | CÉDULA | 1600436727 | ECUATORIANA | MANDANTE | |
| AYO AMAN VICENTE PAUL | POR SUS PROPIOS DERECHOS | CÉDULA | 1600345902 | ECUATORIANA | MANDANTE | |

A FAVOR DE

| Nombres/Razón social | Tipo interviniente | Documento de identidad | No. Identificación | Nacionalidad | Calidad | Persona que representa |
|---|---|---|---|---|---|---|
| O ALVAREZ OLIMPIA ROES | POR SUS PROPIOS DERECHOS | CÉDULA | 1600[illegible] | ECUATORIANA | MANDATARIO (A) | |

| Provincia | Cantón | Parroquia |
|---|---|---|
| | PASTAZA | PUYO |

DOCUMENTO:

ERVACIONES:

| | |
|---|---|
| ACTO O | INDETERMINADA |

NOTARIA PUBLICA SEGUNDA CANTÓN PASTAZA

NOTARIO(A) GLADYS JIMENA CALLE REGALADO

NOTARÍA SEGUNDA DEL CANTÓN PASTAZA

Abg. Gladys Jimena Calle Regalado

0000243

| | | | | |
|---|---|---|---|---|
| 2016 | 16 | 01_ | 002 | P01799 |

# PODER GENERAL

OTORGADO POR: TELLO ALVAREZ VERONICA JAQUELINE y
TAMAYO AMAN VICENTE PAUL

A FAVOR DE : TELLO ALVAREZ OLIMPIA LOURDES

CUANTÍA : INDETERMINADA

NOTARIA PÚBLICA SEGUNDA CANTÓN - PASTAZA
Abg. Gladys Jimena Calle Regalado

En la ciudad de Puyo, Cantón y Provincia de Pastaza, República del Ecuador, hoy día **veintinueve de marzo** del año **dos mil dieciséis,** ante mí Abogada Gladys Jimena Calle Regalado, Notaría Pública Segunda del Cantón Pastaza, **COMPARECE(N):** Los señores : TELLO ALVAREZ VERONICA JAQUELINE, soltera, y, TAMAYO AMAN VICENTE PAUL, soltero, en calidad de **MANDANTES**. Los comparecientes son ecuatorianos, mayores de edad, domiciliados en esta ciudad de Puyo, Cantón y Provincia de Pastaza, capaz(es) para contratar y obligarse, a quienes conozco en este acto, y doy fe; bien instruido(a) en el objeto y resultados de esta escritura pública a la que procede libre y voluntariamente de acuerdo a la minuta que me presenta para que eleve a escritura pública cuyo tenor literal es el siguiente : **SEÑORA NOTARIA:** Sírvase incorporar en el Protocolo de Escrituras Públicas, a su cargo una de la cual conste el presente **PODER GENERAL,** contenido en las siguientes cláusulas: **PRIMERA.-COMPARECIENTE.-** Comparecen a la celebración del siguiente instrumento los señores: **VERONICA JAQUELINE TELLO ALVAREZ,** ecuatoriana, portadora de la cédula de ciudadanía No. 160043672-7, de 33 años de edad, de estado civil soltera, de ocupación Ing. Emp/Com/Con/Eco, domiciliada en esta ciudad de Puyo, Cantón y Provincia de Pastaza; y, **VICENTE PAUL**

**TAMAYO AMAN,** ecuatoriano, portador de la cédula de ciudadanía No. 160034590-2 de 32 años de edad, de estado civil soltero, de ocupación Ing. Adm.Produ.Indus, domiciliado en esta ciudad de Puyo, Cantón y Provincia de Pastaza a quienes para el efecto del presente Instrumento público se les denominara como los **"MANDANTES"**. Los comparecientes manifiestan ser legalmente capaces, hábiles e idóneos, para celebrar el presente instrumento público. **SEGUNDA: PODER GENERAL.-** Por medio del presente documento los comparecientes señores **VERONICA JAQUELINE TELLO ALVAREZ,** y **VICENTE PAUL TAMAYO AMAN,** por sus propios y personales derechos tienen a bien otorgar, como en efecto se otorga, **PODER GENERAL,** amplio y suficiente cuanto en derecho se requiere, a favor de la señora **OLIMPIA LOURDES TELLO ALVAREZ,** ecuatoriana, con cédula de ciudadanía No. 160015796-8 mayor de edad, de estado civil soltera, de ocupación Quenaceres Domésticos, domiciliada en esta ciudad de Puyo, Cantón y Provincia de Pastaza, a quien en adelante se le llamara como la **"MANDATARIA"**, para que a nombre de los mandantes y en representación de los mismos realice las siguientes gestiones: " a) Para que a nuestro nombre y representación, compre, venda o hipoteque, administre los bienes que poseemos en la ciudad de Puyo, cantón y provincia de Pastaza, sean muebles o inmuebles, incluidos empresas y establecimientos mercantiles, pudiendo darlos en arrendamiento, comodato y celebrar cualquier clase de contrato sobre los mismos; para que en el indicado concepto cobre las cantidades que se le adeuden; pague las que deban, suscriba los documentos de obligación y de cancelación que fueren necesarios. La facultan a sí mismo para ejercer todos los actos propios de un Administrador General; b) Para abrir, llevar y cerrar cuentas corrientes o de ahorros, hacer y retirar depósitos de cualquier Agencia,

0000244

NOTARIA PÚBLICA SEGUNDA
CANTÓN - PASTAZA

Abg. Gladys Jimena Calle Rosalado
NOTARIA PÚBLICA SEGUNDA
CANTÓN PASTAZA

Banco o Cooperativa de Ahorros y Crédito y/o retire cualquier clase de bienes y valores; c) Para endosar y cobrar los cheques que estuvieren emitidos a su nombre.- d) Para otorgar y firmar toda clase de documentos, Escrituras públicas o Privadas, recibos de cantidades de dinero, cartas de pago y de cancelaciones de deudas; y cuantos documentos sean necesarios para el ejercicio del poder que hoy confiere, para girar, depositar o retirar contra los depósitos bancarios de su propiedad, contratar todo tipo de créditos para el giro ordinario de sus negocios en cualquier banco del sistema financiero y otorgar garantías con los bienes de los comparecientes, realizar renovaciones, modificaciones o refinanciamientos de los créditos ya contraídos por los mandantes, con las garantías que ya tuvieren, modificarlas o constituir nuevas garantías, para librar, aceptar o endosar, protestar o rechazar toda clase de títulos valores y demás documentos mercantiles negociables; e) Para que adquiera toda clase de bienes, pactar con entera libertad las condiciones de compra y acepte la tradición del dominio y demás derechos que le correspondan y lo reciba materialmente a favor de los mismos, f) Para el cumplimiento de sus funciones concede además a su apoderada la facultad general del mandato para una libre administración de sus bienes conforme lo prescrito en el Artículo dos mil treinta y seis del Código Civil; g) Para sustituir y remitir a las oficinas respectivas las formalidades de declaración de impuestos Directos y Municipales, con facultades para discutir avalúas y transacciones pudiendo interponer todos los recursos ordinarios y extraordinarios que conceden las leyes de la materia; **h)** Para que a nombre y representación del Mandante señor Vicente Paul Tamayo Aman, venda, transfiera, ceda los Derechos y Acciones que posee como socio activo de la Cooperativa de Taxis y Camionetas Mariscal, Disco No. 3; **i)** Para que administre, de mantenimiento o

cambie de unidad; así como, concede todo el derecho de Voz y Voto para que asista a reuniones, eventos sociales, culturales, deportivos y todos los derechos y obligaciones establecidos eh los Estatutos y Reglamento Interno de la Cooperativa de Taxis y Camionetas Mariscal y pueda expresar cualquier inquietud a nombre de su representado así como su elección para cualquier administración; **j)** Para mejor desempeño de su cometido le confieren las facultades generales del mandato, **k)** Queda facultada la apoderada aquí designada para sustituir parcial o totalmente este Poder de manera que puedan representarlo conjunta o separadamente con el sustituto, revocar tales sustituciones y otorgar poder especial el que también podrán sustituir y revocar. **TERCERA:** En consecuencia no podrá alegarse falta o insuficiencia de poder para el desempeño de la gestión que a mi nombre debe realizar mi apoderada, por estar amparado en los artículos dos mil sesenta y dos y siguientes del Código Civil Vigente. Concede, pues a la mandataria las más amplias facultades, inclusive las del Artículo cuarenta y cuatro del Código de Procedimiento Civil y la de sustituir éste poder. **CUARTA: TERMINACION DEL PODER.** Este poder terminará por las causas previstas en el Código Civil y en caso de revocatoria, se presentará ante el señor Notario escritura pública que deje sin efecto a la presente debiendo marginarse tal revocatoria.- Usted señora Notaria se dignará agregar las demás cláusulas de estilo para la perfecta validez de este instrumento. **Hasta aquí la minuta** que se encuentra firmada por el Dr. Ernesto Pérez B., con Matricula Profesional Número 15-1995-2, del Foro de Abogados, la que queda elevada a escritura pública con todo el valor legal. Cedula de Ley presentada cuyo números se encuentra anotados al final de este instrumento, para la celebración de la presente escritura pública se observaron los preceptos legales del caso; y, leída que le fue a la compareciente por mí la notaria en todo su

NOTARIA PÚBLICA SEGUNDA
CANTÓN PASTAZA
Abg. Gladys Jimena Calle Regalado

| | | | | |
|---|---|---|---|---|
| 2016 | 16 | 01 | 002 | O00681 |

DOY FE QUE: La presente fotocopia en cuatro fojas (con sus respectivos habilitantes), es igual a su original que reposa en los Archivos de la Notaria Pública Segunda del Cantón Pastaza de: PODER GENERAL. OTORGADO POR: TELLO ALVAREZ VERONICA JAQUELINE y TAMAYO AMAN VICENTE PAUL; A FAVOR DE: TELLO ALVAREZ OLIMPIA LOURDES. El mismo que no se encuentra REVOCADO hasta la presente fecha. Se extiende TERCERA COPIA Doy fe en Puyo, diecisiete de noviembre del año dos mil dieciséis. LA NOTARIA ABOGADA.MGTR. GLADYS JIMENA CALLE REGALADO.-

NOTARIA PÚBLICA SEGUNDA
CANTÓN PASTAZA
Abg. Gladys Jimena Calle Regalado

ABG. MGTR. GLADYS JIMENA CALLE REGALADO
NOTARIA PÚBLICA SEGUNDA DEL CANTÓN PASTAZA

NOTARIA PÚBLICA SEGUNDA
CANTÓN PASTAZA
Abg. Gladys Jimena Calle Regalado

contenido, se ratifica (n), y para constancia firma(n) conmigo en unidad de acto, de todo lo que también doy fe; FIRMAN:

**TELLO ALVAREZ VERONICA JAQUELINE**

C.C.Nro. 160043672-7

C.V.Nro. 002-0242

**TAMAYO AMAN VICENTE PAUL**

C.C.Nro. 160034590-2

C.V.Nro. 043-0190

NOTARIA PÚBLICA SEGUNDA
CANTÓN PASTAZA

ABG. GLADYS JIMENA CALLE REGALADO

**NOTARIA PÚBLICA SEGUNDA**

**DEL CANTÓN PASTAZA**

REPÚBLICA DEL ECUADOR
DIRECCIÓN GENERAL DE REGISTRO CIVIL, IDENTIFICACIÓN Y CEDULACIÓN

CÉDULA DE CIUDADANÍA
No. 160043672-7

APELLIDOS Y NOMBRES
TELLO ALVAREZ
VERONICA JAQUELINE

LUGAR DE NACIMIENTO
PASTAZA
PASTAZA
PUYO

FECHA DE NACIMIENTO 1982-09-23
NACIONALIDAD ECUATORIANA
SEXO F
ESTADO CIVIL SOLTERA

INSTRUCCIÓN
SUPERIOR

PROFESIÓN / OCUPACIÓN
ING. EMP/COM/CONSI/ECO

V3333V1222

APELLIDOS Y NOMBRES DEL PADRE
XXXXXXXXX

APELLIDOS Y NOMBRES DE LA MADRE
TELLO ALVAREZ OLIMPIA LOURDES

LUGAR Y FECHA DE EXPEDICIÓN
PASTAZA
2013-04-23

FECHA DE EXPIRACIÓN
2023-04-23

DIRECTOR GENERAL

FIRMA DEL CIUDADANO

NOTARIA PÚBLICA SEGUNDA
CANTÓN PASTAZA
0004543

Abg. Gladys Jimena Calle Regalado

NOTARIA PÚBLICA SEGUNDA
CANTÓN PASTAZA

Abg. Gladys Jimena Calle Regalado

REPÚBLICA DEL ECUADOR
CONSEJO NACIONAL ELECTORAL

002
ELECCIONES SECCIONALES 23-FEB-2014

002 - 0242
NÚMERO DE CERTIFICADO

1600436727
CÉDULA

TELLO ALVAREZ VERONICA JAQUELINE

PASTAZA
PROVINCIA

CIRCUNSCRIPCIÓN 0

MERA
MERA

CANTÓN

PARROQUIA

0
ZONA

PRESIDENTA/E DE LA JUNTA

REPÚBLICA DEL ECUADOR
DIRECCIÓN GENERAL DE REGISTRO CIVIL,
IDENTIFICACIÓN Y CEDULACIÓN

CÉDULA DE CIUDADANÍA No. 160034590-2
APELLIDOS Y NOMBRES
TAMAYO AMAN
VICENTE PAUL
LUGAR DE NACIMIENTO
PASTAZA
PASTAZA
PUYO
FECHA DE NACIMIENTO 1984-01-12
NACIONALIDAD ECUATORIANA
SEXO M
ESTADO CIVIL SOLTERO

INSTRUCCIÓN SUPERIOR
PROFESIÓN / OCUPACIÓN ING.ADM.PRODU.INDUS
V4343I4242
APELLIDOS Y NOMBRES DEL PADRE
TAMAYO ROMERO VICENTE ROGERIO
APELLIDOS Y NOMBRES DE LA MADRE
AMAN GUZMAN FANNY IZMERIA
LUGAR Y FECHA DE EXPEDICIÓN
PASTAZA
2014-01-03
FECHA DE EXPIRACIÓN
2024-01-03

DIRECTOR GENERAL
FIRMA DEL CEDULADO

NOTARIA PÚBLICA
CANTÓN PASTAZA
Abg. Gladys Jimena Calle Regalado

NOTARIA PÚBLICA
CANTÓN PASTAZA
Abg. Gladys Jimena Calle Regalado

REPÚBLICA DEL ECUADOR
CONSEJO NACIONAL ELECTORAL

043 ELECCIONES SECCIONALES 23-FEB-2014

043 - 0190 NÚMERO DE CERTIFICADO
1600345902 CÉDULA
TAMAYO AMAN VICENTE PAUL

PASTAZA PROVINCIA
PASTAZA CANTÓN
PUYO PARROQUIA
CIRCUNSCRIPCIÓN 0
ZONA 0

f.) PRESIDENTA/E DE LA JUNTA

REPÚBLICA DEL ECUADOR
DIRECCIÓN GENERAL DE REGISTRO CIVIL, IDENTIFICACIÓN Y CEDULACIÓN

CÉDULA DE CIUDADANÍA
No. 160015796-8

APELLIDOS Y NOMBRES
TELLO ALVAREZ
OLIMPIA LOURDES

LUGAR DE NACIMIENTO
PASTAZA
MERA
MERA

FECHA DE NACIMIENTO 1964-02-17
NACIONALIDAD ECUATORIANA
SEXO F
ESTADO CIVIL SOLTERO

INSTRUCCIÓN
BASICA

PROFESIÓN / OCUPACIÓN
QUEHACER. DOMESTICOS

000024
V3333V422

APELLIDOS Y NOMBRES DEL PADRE
TELLO SEGUNDO

APELLIDOS Y NOMBRES DE LA MADRE
ALVAREZ MARIANA

LUGAR Y FECHA DE EXPEDICIÓN
PASTAZA
2016-03-29

FECHA DE EXPIRACIÓN
2026-03-29

DIRECTOR GENERAL

FIRMA DEL CEDULADO

NOTARIA PUBLICA SEGUNDA
CANTÓN PASTAZA
Abg. Gladys Jimena Calle Regalado

REPÚBLICA DEL ECUADOR
CONSEJO NACIONAL ELECTORAL

CNE

008

CERTIFICADO DE VOTACIÓN
ELECCIONES SECCIONALES 23-FEB-2014

008 - 0154
NÚMERO DE CERTIFICADO

1600157968
CÉDULA

TELLO ALVAREZ OLIMPIA LOURDES

PASTAZA
PROVINCIA

MERA
CANTÓN

CIRCUNSCRIPCIÓN 0
SHELL
PARROQUIA

0
ZONA

f.) PRESIDENTA/E DE LA JUNTA

NOTARIA PUBLICA SEGUNDA
CANTÓN PASTAZA
Abg. Gladys Jimena Calle Regalado

Factura: 001-002-000004914

20171602000O00165

NOTARIO(A) MANUEL GONZALO VIÑÁN MANCERO

NOTARÍA ÚNICA DEL CANTON MERA

RAZÓN MARGINAL N° 20171602000O00165

| MATRIZ | |
|---|---|
| **FECHA:** | 6 DE ABRIL DEL 2017, (12:53) |
| **TIPO DE RAZÓN:** | RAZÓN DE MARGINACIÓN |
| **ACTO O CONTRATO:** | CONSTITUCIÓN DE COMPAÑÍA |
| **FECHA DE OTORGAMIENTO:** | 31-12-2014 |
| **NÚMERO DE PROTOCOLO:** | 2092 |

| OTORGANTES | | | |
|---|---|---|---|
| **OTORGADO POR** | | | |
| **NOMBRES/RAZÓN SOCIAL** | **TIPO INTERVINIENTE** | **DOCUMENTO DE IDENTIDAD** | **No. IDENTIFICACIÓN** |
| MORILLO TOCTAQUIZA ALVARO JOE | POR SUS PROPIOS DERECHOS | CÉDULA | 1600383663 |
| **A FAVOR DE** | | | |
| **NOMBRES/RAZÓN SOCIAL** | **TIPO INTERVINIENTE** | **DOCUMENTO DE IDENTIDAD** | **No. IDENTIFICACIÓN** |

| TESTIMONIO | |
|---|---|
| **ACTO O CONTRATO:** | CESIÓN DE PARTICIPACIONES |
| **FECHA DE OTORGAMIENTO:** | 06-04-2017 |
| **NÚMERO DE PROTOCOLO:** | P00689 |

NOTARIO(A) MANUEL GONZALO VIÑÁN MANCERO

NOTARÍA ÚNICA DEL CANTÓN MERA

NOTARIA UNICA DEL CANTON MERA
PASTAZA ECUADOR

leída que fue a los comparecientes por mí la Notaria en todo su contenido, se ratifican y para constancia firman conmigo en unidad de acto, de todo lo que doy fe. FIRMAN:

HERAS HERAS ROBERTO EDUARDO
C.C.Nro. 160038362-2
C.V.Nro. 020-319

MARTINEZ RODRIGUEZ JESSICA ALEJANDRA
C.C.Nro. 160062471-0
C.V.Nro. 026-205

TOCTAQUIZA ORRALA VICTOR HENRY
C.C.Nro. 160037681-6
C.V.Nro. 045-025

TELLO ALVAREZ OLIMPIA LOURDES
C.C.Nro. 160015796-8
C.V.Nro. 008-257

NUÑEZ CHAVEZ PETER OLIVER
C.C.Nro. 160023812-3
C.V.Nro. 031-135

TOCTAQUIZA CASTILLO LIDIA
C.C.Nro. 180102945-3

MORILLO TOCTAQUIZA ALVARO JOE
C.C.Nro. 160038366-3
C.V.Nro. 029-308

NOTARIA PÚBLICA SEGUNDA CANTÓN PASTAZA
Abg. Gladys Jimena Calle Regalado

ABG. MGTR. GLADYS JIMENA CALLE REGALADO
NOTARIA PÚBLICA SEGUNDA DEL CANTÓN PASTAZA

:- Hay firma y sello.- Se otorgó ante mí.- En fe de ello confiero esta PRIMERA COPIA que signo firmo y sello en el mismo día y lugar de su celebración.- LA NOTARIA ABOGADA MGTR. JIMENA CALLE REGALADO.

NOTARIA PÚBLICA SEGUNDA CANTÓN PASTAZA
Abg. Gladys Jimena Calle Regalado

PC

**RAZÓN DE MARGINACIÓN.**- Siento como tal, que se procede a marginar la escritura de Cesión de Participaciones, celebrada en la Notaría Segunda del Cantón Pastaza el seis de Abril del dos mil diecisiete, al margen de la matriz de Constitución de la Compañía Servicios en General HERAS TOCTAQUIZA TAMAYO MORILLO & NUÑEZ HTM&N Compañía Limitada, de fecha treinta y uno de Diciembre del dos mil catorce, que se encuentra en el archivo de esta Notaría, en el tomo veinte y nueve, folio desde el trescientos cincuenta y cuatro hasta el trescientos sesenta y siete. De lo cual doy fe.- Mera, 6 de Abril del 2017.

**DR. MANUEL GONZALO VIÑÁN MANCERO**
**Notario Único del Cantón Mera**

[redacted]

----**ZON** : Que en ésta fecha, con el No. 3 en el Registro de Cesión de Participaciones y tomándose Nota en el Libro Repertorio Mercantil bajo el No. 58, se inscribió la presente escritura pública de **CESION DE PARTICIPACIONES,** celebrada en la Notaría Segunda del Cantón Pastaza, a cargo de la Abg. Mgtr. Gladys Jimena Calle Regalado, el 6 de abril del 2017, por medio de la cual: los cónyuges señores **ROBERTO EDUARDO HERAS HERAS** y JESSICA ALEJANDRA MARTINEZ RODRIGUEZ; el señor **VICTOR HENRY TOCTAQUIZA ORRALA,** soltero; el señor **VICENTE PAUL TAMAYO AMAN**, soltero, debidamente representado por la señora: OLIMPIA LOURDES TELLO ALVAREZ, mediante poder general, **CEDEN** a favor del señor **ALVARO JOE MORILLO TOCTAQUIZA**, soltero, el cien por ciento de la totalidad de sus participaciones (es decir las 100 participaciones que a cada uno les corresponde); y, el señor **PETER OLIVER NUÑEZ CHAVEZ,** soltero, **CEDE** a favor del señor **ALVARO JOE MORILLO TOCTAQUIZA**, soltero, noventa y dos (92) participaciones; y, las ocho (8) restantes a favor de la señora **GLORIA LIDIA TOCTAQUIZA CANDO**, viuda; las mismas que les corresponden dentro de la **Compañía SERVICIOS EN GENERAL HERAS TOCTAQUIZA TAMAYO MORILLO & NUÑEZ HTM&N CIA. LTDA.**, celebrada en la Notaría del Cantón Mera, a cargo del Doctor Juan Javier Gavilanes Sánchez, el 31 de diciembre del 2014, inscrita con el No. 7, el 9 de enero del 2014, a fojas 30.-

Puyo, abril 10 del 2017.

REGISTRO DE LA PROPIEDAD MUNICIPAL Y MERCANTIL DEL CANTÓN PASTAZA
REPÚBLICA DEL ECUADOR

**Dra. Mercedes Carrillo B.**
**Abogada Magister**
**REGISTRADORA DE LA PROPIEDAD MUNICIPAL Y MERCANTIL DEL CANTON PASTAZA**

L.R

Factura: 001-001-000025960

20171601002P00689

NOTARIO(A) GLADYS JIMENA CALLE REGALADO

NOTARÍA SEGUNDA DEL CANTON PASTAZA

EXTRACTO

| | |
|---|---|
| **Escritura N°:** | 20171601002P00689 |

| **ACTO O CONTRATO:** |
|---|
| CESIÓN DE PARTICIPACIONES O ACCIONES |
| **FECHA DE OTORGAMIENTO:** 6 DE ABRIL DEL 2017, (9:50) |

**OTORGANTES**

**OTORGADO POR**

| Persona | Nombres/Razón social | Tipo interviniente | Documento de identidad | No. Identificación | Nacionalidad | Calidad | Persona que le representa |
|---|---|---|---|---|---|---|---|
| Natural | HERAS HERAS ROBERTO EDUARDO | POR SUS PROPIOS DERECHOS | CÉDULA | 1600363622 | ECUATORIANA | CEDENTE | |
| Natural | MARTINEZ RODRIGUEZ JESSICA ALEJANDRA | POR SUS PROPIOS DERECHOS | CÉDULA | 1600624710 | ECUATORIANA | CEDENTE | |
| Natural | TOCTAQUIZA ORRALA VICTOR HENRY | POR SUS PROPIOS DERECHOS | CÉDULA | 1600370816 | ECUATORIANA | CEDENTE | |
| Natural | TAMAYO AMAN VICENTE PAUL | REPRESENTADO POR | CÉDULA | 1600345902 | ECUATORIANA | CEDENTE | OLIMPIA LOURDES TELLO ALVAREZ |
| Natural | NUÑEZ CHAVEZ PETER OLIVER | POR SUS PROPIOS DERECHOS | CÉDULA | 1600238123 | ECUATORIANA | CEDENTE | |

**A FAVOR DE**

| Persona | Nombres/Razón social | Tipo interviniente | Documento de identidad | No. Identificación | Nacionalidad | Calidad | Persona que representa |
|---|---|---|---|---|---|---|---|
| Natural | MORILLO TOCTAQUIZA ALVARO JOE | POR SUS PROPIOS DERECHOS | CÉDULA | 1600383663 | ECUATORIANA | CESIONARIO (A) | |
| Natural | TOCTAQUIZA CANDO GLORIA LIDIA | POR SUS PROPIOS DERECHOS | CÉDULA | 1801629453 | ECUATORIANA | CESIONARIO (A) | |

**UBICACIÓN**

| Provincia | Cantón | Parroquia |
|---|---|---|
| PASTAZA | PASTAZA | PUYO |

| | |
|---|---|
| **DESCRIPCION DOCUMENTO:** | |
| **OBJETO/OBSERVACIONES:** | |
| **CUANTÍA DEL ACTO O CONTRATO:** | 400.00 |

NOTARÍA PÚBLICA SEGUNDA
CANTÓN PASTAZA
Abg. Gladys Jimena Calle Regalado

NOTARIO(A) GLADYS JIMENA CALLE REGALADO

NOTARÍA SEGUNDA DEL CANTÓN PASTAZA

NOTARIA PÚBLICA SEGUNDA
CANTÓN PASTAZA

Abg. Gladys Jimena Calle Regalado

| | | | | |
|---|---|---|---|---|
| 2017 | 16 | 01 | 002 | P00689 |

C. 2017 10801

CESION DE PARTICIPACIONES DE LA COMPAÑÍA SERVICIOS EN GENERAL HERAS TOCTAQUIZA TAMAYO MORILLO & NUÑEZ HTM&N CIA. LTDA.

OTORGADO POR: HERAS HERAS ROBERTO EDUARDO,
MARTINEZ RODRIGUEZ JESSICA ALEJANDRA,
TOCTAQUIZA ORRALA VICTOR HENRY,
TAMAYO AMAN VICENTE PAUL, Y
NUÑEZ CHAVEZ PETER OLIVER.

A FAVOR DE: MORILLO TOCTAQUIZA ALVARO JOE Y
TOCTAQUIZA CANDO GLORIA LIDIA

CUANTÍA : 400,00

DI: DOS COPIAS

En la ciudad de Puyo, cantón y provincia de Pastaza, República del Ecuador, hoy día seis de abril del año dos mil diecisiete, ante mí Abogada Mgtr. Gladys Jimena Calle Regalado Notaria Pública Segunda del Cantón Pastaza. COMPARECE(N): Por una parte los señores cónyuges: HERAS HERAS ROBERTO EDUARDO y MARTINEZ RODRIGUEZ JESSICA ALEJANDRA, el señor: TOCTAQUIZA ORRALA VICTOR HENRY, SOLTERO, por sus propios derechos y el señor: TAMAYO AMAN VICENTE PAUL, SOLTERO, debidamente representados por su mandataria la señora: TELLO ALVAREZ OLIMPIA LOURDES, de acuerdo a la copia del Poder General, que se adjunta como habilitante, y el señor: NUÑEZ CHAVEZ PETER OLIVER, SOLTERO, en calidad de CEDENTES; y, por otra parte los señores: MORILLO TOCTAQUIZA ALVARO JOE, SOLTERO, y TOCTAQUIZA CANDO GLORIA LIDIA, VIUDA, en calidad de CESIONARIOS. Los

comparecientes declaran ser de nacionalidades ecuatorianas, con cédulas de ciudadanías N° 160038362-2, 160062471-0, 160037681-6, 160015796-8, 160023812-3, 160038366-3 y 180102945-3, mayores de edad, de profesiones Ingeniero Ambiental, bachiller, Ingeniero en Turismo, Ingeniero, Quehaceres domésticos, Abogado, Ingeniero, y comerciante, de 37, 22, 34, 52, 45, 37, y 69 años de edad, con número de teléfono 0995624137, 09925948876, 0995474292, 0999785605, 0995808078, 0992504502, 0983292521, correos electrónicosingheritas_08@hotmail.com, victortoctaquiza77@hotmail.com, peternuez@hotmail.com, ymorillo1419alvaro@hotmail.com, domiciliados en esta ciudad de Puyo, cantón y provincia de Pastaza, respectivamente, hábiles en derecho para contratar y contraer obligaciones, a quienes de conocerlos doy fe, en virtud de haberme exhibido sus documentos de identificación cuyas copias fotostáticas debidamente certificadas por mí, agrego a esta escritura como documentos habilitantes. Advertidos los comparecientes por mí la Notaria de los efectos y resultados de esta escritura, así como examinados que fueron en forma aislados y separados de que comparecen al otorgamiento de esta escritura sin coacción, amenazas, temor reverencial, ni promesa, me piden que eleve a escritura pública la siguiente minuta: SEÑORA NOTARIA: En el protocolo de la Escrituras Públicas a su cargo, sírvase insertar una de CESION DE PARTICIPACIONES DE LA COMPAÑÍA SERVICIOS EN GENERAL HERAS TOCTAQUIZA TAMAYO MORILLO & NUÑEZ HTM&N CIA. LTDA., al tenor de las siguientes cláusulas: PRIMERA: COMPARECIENTES.- A la celebración de la presente cesión de participaciones comparecen libre y voluntariamente, por una parte en calidad de CEDENTES los señores: ROBERTO EDUARDO HERAS HERAS, portador de la cédula de ciudadanía No.1600383622, de profesión Ingeniero Ambiental, de 37 años de edad, con teléfono No.0995624137, correo electrónico ingheritas_08@hotmail.com, domiciliado en la calle Galo Plaza Laso, con su cónyuge la señora JESSICA ALEJANDRA MARTINEZ RODRIGUEZ, portador de la cédula de ciudadanía No.1600624710, de profesión Contador Bachiller, de 22 años de edad, con teléfono No.0992594876, correo electrónico ingheritas_08@hotmail.com, domiciliado en la calle Galo Plaza Laso; VICTOR HENRY TOCTAQUIZA

NOTARIA PUBLICA SEGUNDA
CANTÓN PASTAZA

ORRALA, portador de la cédula de ciudadanía No.1600376816, de profesión Ingeniero en Turismo, de 34 años de edad, con teléfono No.0995474292, correo electrónico victortoctaquiza77@hotmail.com, domiciliado en el barrio Juan Montalvo sector frente al Hospital General Puyo, de estado civil soltero; VICENTE PAUL TAMAYO AMAN portador de la cédula de ciudadanía No.1600345902, de profesión Ingeniero Industrial, de 33 años de edad, con teléfono No.0999785605, correo electrónico vicentepaul@hotmail.com, domiciliado en el barrio Juan Montalvo Calle Uno sector frente al Hospital General Puyo, de estado civil soltero, debidamente representado por su mandataria la señora: OLIMPIA LOURDES TELLO ALVAREZ portador de la cédula de ciudadanía No.1600157968, de ocupación quehaceres domésticos, de 53 años de edad, con teléfono No.0999785605, correo electrónico vicentepaul@hotmail.com, domiciliado en el barrio Juan Montalvo Calle Uno sector frente al Hospital General Puyo, de acuerdo al Poder General otorgado el 29 de marzo del 2016 de la Notaría Segunda del Cantón Pastaza que se adjunta como habilitante; y PETER OLIVER NUÑEZ CHAVEZ portador de la cédula de ciudadanía No.1600238123, de profesión Abogado, de 45 años de edad, con teléfono No.0995800878, correo electrónico peternuez@hotmail.com, domiciliado en el barrio México, de estado civil soltero; y, por otra parte en calidad de CESIONARIOS el señor: ALVARO JOE MORILLO TOCTAQUIZA, portador de la cédula de ciudadanía No.1600383663, de profesión Ingeniero, de 37 años de edad, con teléfono No.0992504502, correo electrónico morillo1419alvaro@hotmail.com, domiciliado en la calle 24 de Mayo y 10 de Agosto barrio México, de estado civil soltero y la señora: GLORIA LIDIA TOCTAQUIZA CANDO portador de la cédula de ciudadanía No.1801029453, de profesión comerciante, de 69 años de edad, con teléfono No.0983292521, correo electrónico morillo1419alvaro@hotmail.com, domiciliado en la calle 24 de Mayo y 10 de Agosto barrio México, de estado civil viuda. Al efecto los comparecientes son de nacionalidades ecuatorianas, domiciliados en esta ciudad de Puyo, cantón y provincia de Pastaza, capaces para celebrar todo acto y contrato, permitido por la Ley. SEGUNDA: ANTECEDENTES.- 1.- La compañía SERVICIOS EN GENERAL HERAS

TOCTAQUIZA TAMAYO MORILLO & NUÑEZ HTM&N CÍA. LTDA., se constituyó mediante Escritura Pública celebrada el 31 de diciembre de 2014, ante el Doctor Juan J. Gavilanes S. Notario Público del Cantón Mera, su constitución se aprobó mediante Expediente No.700439 de la Superintendencia de Compañías Valores y Seguros, se inscribió en el Registro Mercantil de Pastaza el 9 de enero de 2015, a fojas 30 tomándose Nota en el Libro Repertorio con el No.7; y, con escritura pública de Aclaratoria celebrada el 21 de marzo de 2017, ante la Ab. Gladys J. Calle R., Notaría Segunda del Cantón Pastaza, e inscrita el 4 de abril de 2017 en el Registro Mercantil de Pastaza con el No.4 y con Nota en el Libro Repertorio No.53. 2.- CADA UNO de los socios CEDENTES son propietarios de CIEN participaciones de valor nominal de UN DÓLAR de los Estados Unidos de América cada una, por un valor total de CIEN DOLARES de los Estados Unidos de América, en el capital social de la compañía SERVICIOS EN GENERAL HERAS TOCTAQUIZA TAMAYO MORILLO & NUÑEZ HTM&N CIA. LTDA. 3.- La Junta General Extraordinaria de Socios de la compañía SERVICIOS EN GENERAL HERAS TOCTAQUIZA TAMAYO MORILLO & NUÑEZ HTM&N CIA. LTDA., celebrada el día lunes 3 de abril de 2017 a las 17H20 en su domicilio ubicado en las calles 9 de Octubre y Francisco de Orellana No.1252 de esta ciudad de Puyo, cantón y provincia de Pastaza, con la concurrencia de todo el capital social pagado, resolvió por unanimidad autorizar a los socios: ROBERTO EDUARDO HERAS HERAS, VICTOR HENRY TOCTAQUIZA ORRALA, VICENTE PAUL TAMAYO AMAN, representado por su mandataria la señora: OLIMPIA LOURDES TELLO ALVAREZ de acuerdo al Poder General otorgado el 29 de marzo del 2016 de la Notaría Segunda del Cantón Pastaza que se adjunta como habilitante, y PETER OLIVER NUÑEZ CHAVEZ; CEDER LA TOTALIDAD de sus participaciones dentro del capital social de la compañía SERVICIOS EN GENERAL HERAS TOCTAQUIZA TAMAYO MORILLO & NUÑEZ HTM&N CIA. LTDA., de la siguiente forma: a) CADA UNO de los socios es decir: ROBERTO EDUARDO HERAS HERAS y JESSICA ALEJANDRA MARTINEZ RODRIGUEZ, VICTOR HENRY TOCTAQUIZA ORRALA, VICENTE PAUL TAMAYO AMAN, representado por su mandataria la señora: OLIMPIA LOURDES TELLO ALVAREZ de acuerdo al Poder General otorgado el 29 de marzo del 2016 de la Notaría Segunda del Cantón Pastaza que

NOTARIA PUBLICA SEGUNDA
CANTÓN PASTAZA

se adjunta como habilitante, CEDEN cien (100) participaciones de valor nominal cada una de un dólar ($1,00), a favor del socio: ALVARO JOE MORILLO TOCTAQUIZA en los términos que consta en el Acta de la Junta General Extraordinaria que se acompaña y que forma parte integrante de esta escritura; y, b). El señor PETER OLIVER NUÑEZ CHAVEZ, CEDE noventa y dos (92) participaciones de valor nominal cada una de un dólar ($1,00),a favor del socio: ALVARO JOE MORILLO TOCTAQUIZA y ocho (8) participaciones de valor nominal cada una de un dólar ($1,00) a favor de la señora GLORIA LIDIA TOCTAQUIZA CANDO, de igual forma en los términos que consta en el Acta de la Junta General Extraordinaria de Socios. TERCERA: CESION DE PARTICIPACIONES.- Con los antecedentes expuestos, CADA UNO de los señores socios es decir: ROBERTO EDUARDO HERAS HERAS y JESSICA ALEJANDRA MARTINEZ RODRIGUEZ, VICTOR HENRY TOCTAQUIZA ORRALA por sus propios derechos, VICENTE PAUL TAMAYO AMAN, representado por su mandataria la señora: OLIMPIA LOURDES TELLO ALVAREZ de acuerdo al Poder General otorgado el 29 de marzo del 2016 de la Notaría Segunda del Cantón Pastaza que se adjunta como habilitante, CEDEN LA TOTALIDAD de sus participaciones que corresponde a CIEN (100) participaciones de valor nominal cada una de un dólar ($1,00) a favor del socio señor: ALVARO JOE MORILLO TOCTAQUIZA, y el señor PETER OLIVER NUÑEZ CHAVEZ por sus propios derechos, CEDE noventa y dos (92) participaciones de valor nominal cada una de un dólar ($1,00), a favor del socio señor ALVARO JOE MORILLO TOCTAQUIZA y ocho (8) participaciones de valor nominal cada una de un dólar ($1,00), a favor de la señora GLORIA LIDIA TOCTAQUIZA CANDO. La cesión total de participaciones de la compañía SERVICIOS EN GENERAL HERAS TOCTAQUIZA TAMAYO MORILLO & NUÑEZ HTM&N CIA. LTDA., queda conformado de la siguiente manera:

| CEDENTE | CESIONARIO | NUMERO DE PARTICIPACIONES | VALOR UNITARIO | VALOR TOTAL |
|---|---|---|---|---|
| VICTOR HENRY TOCTAQUIZA ORRALA | ALVARO JOE MORILLO TOCTAQUIZA | 100 | US$1.00 | US$100.00 |
| ROBERTO EDUARDO HERAS HERAS | ALVARO JOE MORILLO TOCTAQUIZA | 100 | US$1.00 | US$100.00 |
| VICENTE PAUL TAMAYO AMAN | ALVARO JOE MORILLO TOCTAQUIZA | 100 | US$1.00 | US$100.00 |
| PETER OLIVER NUÑEZ CHAVEZ | ALVARO JOE MORILLO TOCTAQUIZA | 92 | US$1.00 | US$ 92.00 |
| PETER OLIVER NUÑEZ CHAVEZ | GLORIA LIDIA TOCTAQUIZA CANDO | 8 | US$1.00 | US$ 8.00 |
| TOTAL | | 400 | US$1.00 | US$400.00 |

CUARTA: DOCUMENTOS HABILITANTES.- Se agrega al presente instrumento público, la Convocatoria a Junta General Extraordinaria de Socios, el Acta de la Junta General Extraordinaria de Socios y la nómina debidamente certificada de los socios asistentes que acordó autorizar la presente cesión de participaciones, documentación relacionada con la cesión de participaciones materia de esta escritura pública. QUINTA: CUANTÍA.- La cuantía de la presente cesión de participaciones es de $400.00 (CUATROCIENTOS DOLARES AMERICANOS DE LOS ESTADOS UNIDOS DE AMERICA). SEXTA: ACEPTACION.- Los comparecientes enterados de todas y cada una de las cláusulas aquí estipuladas aceptan su contenido total y ofrecen elevar a Escritura Pública en cualquier Notaria Pública del Ecuador. Usted señora Notaria se servirá añadir las cláusulas de estilo para la perfecta validez del presente instrumento. Hasta aquí la minuta que se encuentra firmada por la Abogada Mabely Maldonado, con Registro Profesional Número 27-2012-676, del Foro de Abogados, la que queda elevada a escritura, con todo el valor legal. Para la celebración de la presente escritura pública se observaron los preceptos legales del caso; y,

Dirección General de Registro Civil,
Identificación y Cedulación

NOTARIA PÚBLICA SEGUNDA
CANTÓN PASTAZA

Abg. Gladys Jimena Calle Regalado

# CERTIFICADO DIGITAL DE DATOS DE IDENTIDAD

**Número único de identificación:** 1600238123

**Nombres del ciudadano:** NUÑEZ CHAVEZ PETER OLIVER

**Condición del cedulado:** CIUDADANO

**Lugar de nacimiento:** ECUADOR/NAPO/ARCHIDONA/ARCHIDONA

**Fecha de nacimiento:** 9 DE JUNIO DE 1971

**Nacionalidad:** ECUATORIANA

**Sexo:** HOMBRE

**Instrucción:** SUPERIOR

**Profesión:** ABOGADO

**Estado Civil:** SOLTERO

**Cónyuge:** ----------

**Fecha de Matrimonio:** ----------

**Nombres del padre:** NUÑEZ JOSE

**Nombres de la madre:** CHAVEZ JANE IMELDA

**Fecha de expedición:** 12 DE AGOSTO DE 2013

Información certificada a la fecha: 5 DE ABRIL DE 2017
Emisor: PAOLA CATHERINE CLAUDIO CALLE - PASTAZA-PUYO-NT 2 - PASTAZA - PASTAZA

Validez desconocida

Digitally signed by JORGE OSWALDO TROYA FUERTES
Date: 2017.04.05 16:14:38 ECT
Reason: Firma Electrónica
Location: Ecuador

Nº de certificado: 173-017-41113

173-017-41113

Ing. Jorge Troya Fuertes
Director General del Registro Civil, Identificación y Cedulación
Documento firmado electrónicamente

Vigencia: 1 mes o 1 validación desde la fecha de emisión. Cumplido el plazo o número de verificaciones solicite un nuevo certificado.
Confirme la información ingresando el número de certificado en: https://virtual.registrocivil.gob.ec

REPÚBLICA DEL ECUADOR
DIRECCIÓN GENERAL DE REGISTRO CIVIL, IDENTIFICACIÓN Y CEDULACIÓN

CÉDULA DE CIUDADANÍA

№ 160023812-3

APELLIDOS Y NOMBRES
NUÑEZ CHAVEZ
PETER OLIVER

LUGAR DE NACIMIENTO
NAPO
ARCHIDONA
ARCHIDONA

FECHA DE NACIMIENTO 1971-06-08
NACIONALIDAD ECUATORIANA
SEXO M
ESTADO CIVIL SOLTERO

INSTRUCCIÓN
SUPERIOR

PROFESIÓN / OCUPACIÓN
ABOGADO

V4343I4422

APELLIDOS Y NOMBRES DEL PADRE
NUÑEZ JOSE

APELLIDOS Y NOMBRES DE LA MADRE
CHAVEZ JANE IMELDA

LUGAR Y FECHA DE EXPEDICIÓN
PASTAZA
2013-08-12

FECHA DE EXPIRACIÓN
2023-08-12

DIRECTOR GENERAL

FIRMA DEL CEDULADO

**CERTIFICADO DE VOTACIÓN**
ELECCIONES GENERALES 2017
2 DE ABRIL 2017

CNE

REPÚBLICA DEL ECUADOR

**031**
JUNTA No

031 - 135
NÚMERO

1600238123
CÉDULA

NUÑEZ CHAVEZ PETER OLIVER
APELLIDOS Y NOMBRES

PASTAZA
PROVINCIA

CIRCUNSCRIPCIÓN:

PASTAZA
CANTÓN

ZONA:

PUYO
PARROQUIA

Dirección General de Registro Civil,
Identificación y Cedulación

NOTARIA PÚBLICA SEGUNDA
CANTÓN PASTAZA

Abg. Gladys Jimena Calle Regalado

# CERTIFICADO DIGITAL DE DATOS DE IDENTIDAD

**Número único de identificación:** 1600376816

**Nombres del ciudadano:** TOCTAQUIZA ORRALA VICTOR HENRY

**Condición del cedulado:** CIUDADANO

**Lugar de nacimiento:** ECUADOR/SANTA ELENA/SANTA ELENA/SANTA ELENA

**Fecha de nacimiento:** 11 DE NOVIEMBRE DE 1982

**Nacionalidad:** ECUATORIANA

**Sexo:** HOMBRE

**Instrucción:** SUPERIOR

**Profesión:** ING.EN TURISMO

**Estado Civil:** SOLTERO

**Cónyuge:** ---------

**Fecha de Matrimonio:** ---------

**Nombres del padre:** TOCTAQUIZA TOA VICTOR FILADELFO

**Nombres de la madre:** ORRALA RAMIREZ LAURA ISABEL

**Fecha de expedición:** 2 DE ABRIL DE 2014

Información certificada a la fecha: 5 DE ABRIL DE 2017
Emisor: PAOLA CATHERINE CLAUDIO CALLE - PASTAZA-PUYO-NT 2 - PASTAZA - PASTAZA

Validez desconocida

Digitally signed by JORGE OSWALDO TROYA FUERTES
Date: 2017.04.05 16:10:42 ECT
Reason: Firma Electrónica
Location: Ecuador

N° de certificado: 176-017-41041

Ing. Jorge Troya Fuertes
Director General del Registro Civil, Identificación y Cedulación
Documento firmado electrónicamente

Vigencia: 1 mes o 1 validación desde la fecha de emisión. Cumplido el plazo o número de verificaciones solicite un nuevo certificado.
Confirme la información ingresando el número de certificado en: https://virtual.registrocivil.gob.ec

REPÚBLICA DEL ECUADOR
DIRECCIÓN GENERAL DE REGISTRO CIVIL, IDENTIFICACIÓN Y CEDULACIÓN

CÉDULA DE CIUDADANÍA 1600376816
APELLIDOS Y NOMBRES
TOCTAQUIZA ORRALA VICTOR HENRY
LUGAR DE NACIMIENTO
SANTA ELENA
SANTA ELENA
SANTA ELENA
FECHA DE NACIMIENTO 1952-11-11
NACIONALIDAD ECUATORIANA
SEXO 11
ESTADO CIVIL SOLTERO

INSTRUCCIÓN SUPERIOR
PROFESIÓN / OCUPACIÓN
APELLIDOS Y NOMBRES DEL PADRE
TOCTAQUIZA TOA VICTOR FILADELFO
APELLIDOS Y NOMBRES DE LA MADRE
ORRALA RAMIREZ LAURA ISABEL
LUGAR Y FECHA DE EXPEDICIÓN
PASTAZA
2014-04-02
FECHA DE EXPIRACIÓN
2024-04-02

CERTIFICADO DE VOTACIÓN
ELECCIONES GENERALES 2017
2 DE FEBRERO 2017

045
JUNTA No

045 - 025
NÚMERO

1600376816
CÉDULA

TOCTAQUIZA ORRALA VICTOR HENRY
APELLIDOS Y NOMBRES

PASTAZA
PROVINCIA

CIRCUNSCRIPCIÓN

PASTAZA
CANTÓN

ZONA

PUYO
PARROQUIA

REPÚBLICA DEL ECUADOR
Dirección General de Registro Civil, Identificación y Cedulación

Dirección General de Registro Civil, Identificación y Cedulación

NOTARIA PUBLICA SEGUNDA
CANTÓN PASTAZA
Ang. Gladys Jimena Calle Regalado

# CERTIFICADO DIGITAL DE DATOS DE IDENTIDAD

**Número único de identificación:** 1600383663

**Nombres del ciudadano:** MORILLO TOCTAQUIZA ALVARO JOE

**Condición del cedulado:** CIUDADANO

**Lugar de nacimiento:** ECUADOR/PASTAZA/MERA/SHELL

**Fecha de nacimiento:** 19 DE JULIO DE 1979

**Nacionalidad:** ECUATORIANA

**Sexo:** HOMBRE

**Instrucción:** SUPERIOR

**Profesión:** INGENIERO

**Estado Civil:** SOLTERO

**Cónyuge:** ----------

**Fecha de Matrimonio:** ----------

**Nombres del padre:** MORILLO GUERRERO JOSE DIOGENES

**Nombres de la madre:** TOCTAQUIZA CANDO GLORIA LIDIA

**Fecha de expedición:** 9 DE JULIO DE 2015

Información certificada a la fecha: 5 DE ABRIL DE 2017
Emisor: PAOLA CATHERINE CLAUDIO CALLE - PASTAZA-PUYO-NT 2 - PASTAZA - PASTAZA

Validez desconocida

Digitally signed by JORGE OSWALDO TROYA FUERTES
Date: 2017.04.05 16:12:02 ECT
Reason: Firma Electrónica
Location: Ecuador

N° de certificado: 173-017-41146

173-017-41146

Ing. Jorge Troya Fuertes
Director General del Registro Civil, Identificación y Cedulación
Documento firmado electrónicamente

Vigencia: 1 mes o 1 validación desde la fecha de emisión. Cumplido el plazo o número de verificaciones solicite un nuevo certificado.
Confirme la información ingresando el número de certificado en: https://virtual.registrocivil.gob.ec

REPÚBLICA DEL ECUADOR
DIRECCIÓN GENERAL DE REGISTRO CIVIL,
IDENTIFICACIÓN Y CEDULACIÓN

CÉDULA DE No. 160038366-3
CIUDADANIA
APELLIDOS Y NOMBRES
MORILLO TOCTAQUIZA
ALVARO JOE
LUGAR DE NACIMIENTO
PASTAZA
MERA
SHELL
FECHA DE NACIMIENTO 1979-07-19
NACIONALIDAD ECUATORIANA
SEXO M
ESTADO CIVIL SOLTERO

INSTRUCCION PROFESIÓN / OCUPACIÓN
SUPERIOR INGENIERO
APELLIDOS Y NOMBRES DEL PADRE
MORILLO GUERRERO JOSE DIOGENES
APELLIDOS Y NOMBRES DE LA MADRE
TOCTAQUIZA CANDO GLORIA LIDIA
LUGAR Y FECHA DE EXPEDICIÓN
PASTAZA
2015-07-09
FECHA DE EXPIRACIÓN
2025-07-09

V2343V2222

[redacted]

CERTIFICADO DE VOTACIÓN
ELECCIONES GENERALES 2017
2 DE ABRIL 2017

029
JUNTA No

029 - 308
NÚMERO

1600383663
CÉDULA

MORILLO TOCTAQUIZA ALVARO JOE
APELLIDOS Y NOMBRES

PASTAZA
PROVINCIA

CIRCUNSCRIPCIÓN

PASTAZA
CANTÓN

ZONA

PUYO
PARROQUIA

Dirección General de Registro Civil,
Identificación y Cedulación

NOTARIA PÚBLICA SEGUNDA
CANTÓN PASTAZA

Abg. Gladys Jimena Calle Regalado

# CERTIFICADO DIGITAL DE DATOS DE IDENTIDAD

**Número único de identificación:** 1600157968

**Nombres del ciudadano:** TELLO ALVAREZ OLIMPIA LOURDES

**Condición del cedulado:** CIUDADANO

**Lugar de nacimiento:** ECUADOR/PASTAZA/MERA/MERA

**Fecha de nacimiento:** 17 DE FEBRERO DE 1964

**Nacionalidad:** ECUATORIANA

**Sexo:** MUJER

**Instrucción:** BASICA

**Profesión:** QUEHACER. DOMESTICOS

**Estado Civil:** SOLTERO

**Cónyuge:** ----------

**Fecha de Matrimonio:** ----------

**Nombres del padre:** TELLO SEGUNDO

**Nombres de la madre:** ALVAREZ MARIANA

**Fecha de expedición:** 29 DE MARZO DE 2016

Información certificada a la fecha: 5 DE ABRIL DE 2017

Emisor: PAOLA CATHERINE CLAUDIO CALLE - PASTAZA-PUYO-NT 2 - PASTAZA - PASTAZA

Validez desconocida

Digitally signed by JORGE OSWALDO TROYA FUERTES
Date: 2017.04.05 16:13:41 ECT
Reason: Firma Electrónica
Location: Ecuador

Nº de certificado: 174-017-41240

Ing. Jorge Troya Fuertes
Director General del Registro Civil, Identificación y Cedulación
Documento firmado electrónicamente

Vigencia: 1 mes o 1 validación desde la fecha de emisión. Cumplido el plazo o número de verificaciones solicite un nuevo certificado.

Confirme la información ingresando el número de certificado en: https://virtual.registrocivil.gob.ec

REPÚBLICA DEL ECUADOR
DIRECCIÓN GENERAL DE REGISTRO CIVIL
IDENTIFICACIÓN Y CEDULACIÓN

CÉDULA DE CIUDADANÍA
N 160015796-8
APELLIDOS Y NOMBRES
LUGAR DE NACIMIENTO
PASTAZA
MERA
FECHA DE NACIMIENTO ...964-02-17
NACIONALIDAD ...TORIANA
SEXO F
ESTADO CIVIL SOLTERO

INSTRUCCION
BASICA
PROFESIÓN / OCUPACIÓN
QUEHACER. DOMESTICOS
V3333V4222
APELLIDOS Y NOMBRES DEL PADRE
TELLO SEGUNDO
APELLIDOS Y NOMBRES DE LA MADRE
ALVAREZ MARIANA
LUGAR Y FECHA DE EXPEDICIÓN
PASTAZA
2016-03-29
FECHA DE EXPIRACIÓN
2026-03-29

DIRECTOR GENERAL
FIRMA DEL CEDULADO

**CERTIFICADO DE VOTACIÓN**
ELECCIONES GENERALES 2017
2 DE ABRIL 2017
CNE

| | | |
|---|---|---|
| 008 JUNTA No | 008 - 257 NÚMERO | 1600157968 CÉDULA |

TELLO ALVAREZ OLIMPIA LOURDES
APELLIDOS Y NOMBRES

PASTAZA
PROVINCIA
CIRCUNSCRIPCIÓN:
MERA
CANTÓN
ZONA:
SHELL
PARROQUIA

Dirección General de Registro Civil,
Identificación y Cedulación

NOTARIA PÚBLICA SEGUNDA
CANTÓN PASTAZA

Abg. Carlos Jimena Calle Rogalado

# CERTIFICADO DIGITAL DE DATOS DE IDENTIDAD

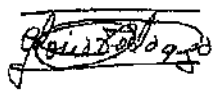

**Número único de identificación:** 1801029453

**Nombres del ciudadano:** TOCTAQUIZA CANDO GLORIA LIDIA

**Condición del cedulado:** CIUDADANO

**Lugar de nacimiento:** ECUADOR/TUNGURAHUA/PELILEO/GARCIA MORENO(CHUMAQUI)

**Fecha de nacimiento:** 25 DE AGOSTO DE 1947

**Nacionalidad:** ECUATORIANA

**Sexo:** MUJER

**Instrucción:** BASICA

**Profesión:** COMERCIANTE

**Estado Civil:** VIUDO

**Cónyuge:** MORILLO GUERRERO JOSE DIOGENES

**Nombres del padre:** TOCTAQUIZA SERAFIN

**Nombres de la madre:** CANDO MARIA ELOISA

**Fecha de expedición:** 19 DE AGOSTO DE 2014

Información certificada a la fecha: 5 DE ABRIL DE 2017
Emisor: PAOLA CATHERINE CLAUDIO CALLE - PASTAZA-PUYO-NT 2 - PASTAZA - PASTAZA

Validez desconocida

Digitally signed by JORGE OSWALDO TROYA FUERTES
Date: 2017.04.05 16:12:44 ECT
Reason: Firma Electrónica
Location: Ecuador

Nº de certificado: 173-017-41189

Ing. Jorge Troya Fuertes
Director General del Registro Civil, Identificación y Cedulación
Documento firmado electrónicamente

Vigencia: 1 mes o 1 validación desde la fecha de emisión. Cumplido el plazo o número de verificaciones solicite un nuevo certificado.
Confirme la información ingresando el número de certificado en: https://virtual.registrocivil.gob.ec

REPÚBLICA DEL ECUADOR
DIRECCIÓN GENERAL DE REGISTRO CIVIL, IDENTIFICACIÓN Y CEDULACIÓN

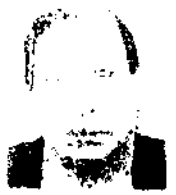

CÉDULA DE CIUDADANÍA
N° 180102945-3

APELLIDOS Y NOMBRES
TOCTAQUIZA CANDO
GLORIA LIDIA

LUGAR DE NACIMIENTO
TUNGURAHUA
PELILEO
GARCIA MORENO

FECHA DE NACIMIENTO 1947-03-25

NACIONALIDAD ECUATORIANA

SEXO F

ESTADO CIVIL VIUDA
JOSE DIOGENES
MORILLO GUERRERO

INSTRUCCIÓN
BASICA

PROFESIÓN / OCUPACIÓN
COMERCIANTE

V2332V2202

APELLIDOS Y NOMBRES DEL PADRE
TOCTAQUIZA SERAFIN

APELLIDOS Y NOMBRES DE LA MADRE
CANDO MARIA ELOISA

LUGAR Y FECHA DE EXPEDICIÓN
PASTAZA
2014-02-19

FECHA DE EXPIRACIÓN
2024-03-19

DIRECTOR GENERAL

FIRMA DEL CEDULADO

U Pucy
6745

NOTARIA PÚBLICA SEGUNDA
CANTÓN PASTAZA
Abg. Gladys Jimena Calle Regalado

# CERTIFICADO DIGITAL DE DATOS DE IDENTIDAD

**Número único de identificación:** 1600383622

**Nombres del ciudadano:** HERAS HERAS ROBERTO EDUARDO

**Condición del cedulado:** CIUDADANO

**Lugar de nacimiento:** ECUADOR/PASTAZA/MERA/SHELL

**Fecha de nacimiento:** 8 DE DICIEMBRE DE 1979

**Nacionalidad:** ECUATORIANA

**Sexo:** HOMBRE

**Instrucción:** SUPERIOR

**Profesión:** ING.AMBI.CONST.ECOLO

**Estado Civil:** CASADO

**Cónyuge:** MARTINEZ RODRIGUEZ JESSICA ALEJANDRA

**Fecha de Matrimonio:** 20 DE ABRIL DE 2012

**Nombres del padre:** HERAS HERAS JACINTO MARIA

**Nombres de la madre:** HERAS GUZMAN JUANA ELVIRA

**Fecha de expedición:** 24 DE ABRIL DE 2012

Información certificada a la fecha: 5 DE ABRIL DE 2017
Emisor: PAOLA CATHERINE CLAUDIO CALLE - PASTAZA-PUYO-NT 2 - PASTAZA - PASTAZA

Validez desconocida

Digitally signed by JORGE OSWALDO TROYA FUERTES
Date: 2017.04.05 16:14:11 ECT
Reason: Firma Electrónica
Location: Ecuador

Nº de certificado: 176-017-41258

176-017-41258

Ing. Jorge Troya Fuertes
Director General del Registro Civil, Identificación y Cedulación
Documento firmado electrónicamente

Vigencia: 1 mes o 1 validación desde la fecha de emisión. Cumplido el plazo o número de verificaciones solicite un nuevo certificado.
Confirme la información ingresando el número de certificado en: https://virtual.registrocivil.gob.ec

CIUDADANÍA

HERAS HERAS ROBERTO EDUARDO

PASTAZA/MERA/SHELL

08 DICIEMBRE 1970

PASTAZA/MERA

SHELL

ECUATORIANA

CASADO

SUPERIOR

HERAS HERAS

HERAS GUZMAN

PASTAZA

CNE

020
JUNTA No

020 - 319
NÚMERO

1600383622
CÉDULA

HERAS HERAS ROBERTO EDUARDO
APELLIDOS Y NOMBRES

PASTAZA
PROVINCIA

CIRCUNSCRIPCIÓN

PASTAZA
CANTÓN

ZONA

PUYO
PARROQUIA

Dirección General de Registro Civil,
Identificación y Cedulación

NOTARIA PÚBLICA SEGUNDA
CANTÓN PASTAZA

# CERTIFICADO DIGITAL DE DATOS DE IDENTIDAD

**Número único de identificación:** 1600624710

**Nombres del ciudadano:** MARTINEZ RODRIGUEZ JESSICA ALEJANDRA

**Condición del cedulado:** CIUDADANO

**Lugar de nacimiento:** ECUADOR/PASTAZA/PASTAZA/PUYO

**Fecha de nacimiento:** 30 DE MARZO DE 1994

**Nacionalidad:** ECUATORIANA

**Sexo:** MUJER

**Instrucción:** BACHILLERATO

**Profesión:** CONTADOR BACHILLER

**Estado Civil:** CASADO

**Cónyuge:** HERAS HERAS ROBERTO EDUARDO

**Fecha de Matrimonio:** 20 DE ABRIL DE 2012

**Nombres del padre:** EDGAR ALFONSO MARTINEZ FLORES

**Nombres de la madre:** TANNYA IRENE RODRIGUEZ HERRERA

**Fecha de expedición:** 24 DE ABRIL DE 2012

Información certificada a la fecha: 5 DE ABRIL DE 2017
Emisor: PAOLA CATHERINE CLAUDIO CALLE - PASTAZA-PUYO-NT 2 - PASTAZA - PASTAZA

Validez desconocida

Digitally signed by JORGE OSWALDO TROYA FUERTES
Date: 2017.04.05 16:13:10 ECT
Reason: Firma Electrónica
Location: Ecuador

N° de certificado: 172-017-41217

Ing. Jorge Troya Fuertes
Director General del Registro Civil, Identificación y Cedulación
Documento firmado electrónicamente

Vigencia: 1 mes o 1 validación desde la fecha de emisión. Cumplido el plazo o número de verificaciones solicite un nuevo certificado.
Confirme la información ingresando el número de certificado en: https://virtual.registrocivil.gob.ec

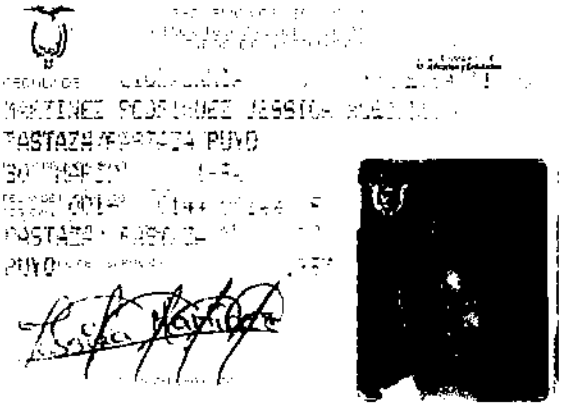

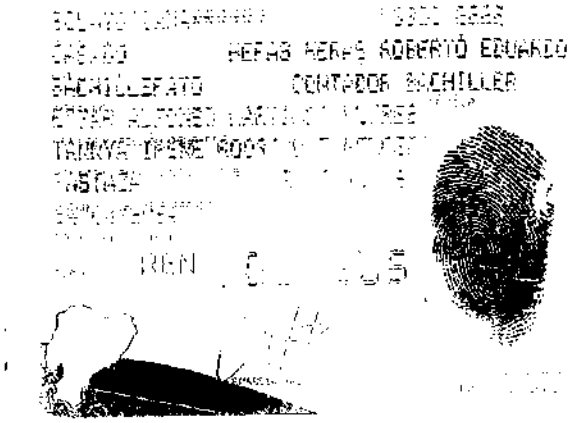

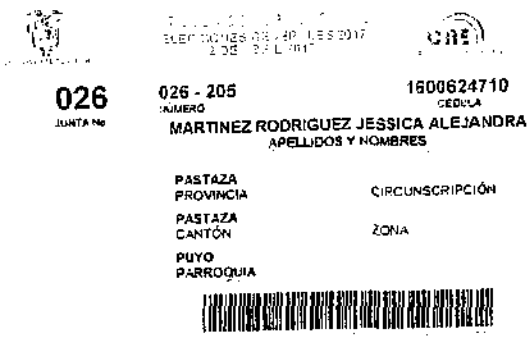

026
JUNTA No

026 - 205
NÚMERO

1600624710
CÉDULA

MARTINEZ RODRIGUEZ JESSICA ALEJANDRA
APELLIDOS Y NOMBRES

PASTAZA
PROVINCIA

CIRCUNSCRIPCIÓN

PASTAZA
CANTÓN

ZONA

PUYO
PARROQUIA

NOTARIA PÚBLICA SEGUNDA
CANTÓN PASTAZA

Abg. Gladys Jimena Calle Regalado

# COMPAÑÍA SERVICIOS EN GENERAL HERAS TOCTAQUIZA TAMAYO MORILLO & NUÑEZ HTM&N CIA. LTDA.

## ACTA No.10

### JUNTA GENERAL EXTRAORDINARIA DE SOCIOS DE LA COMPAÑÍA SERVICIOS EN GENERAL HERAS TOCTAQUIZA TAMAYO MORILLO & NUÑEZ HTM&N CIA. LTDA.

En la ciudad de Puyo, cantón y provincia de Pastaza, el día lunes tres de abril de dos mil diecisiete siendo las 17h20 minutos, en el domicilio de la compañía ubicado en las calles 9 de Octubre y Francisco de Orellana No.1252 de esta ciudad, se reúnen en Junta General Extraordinaria, los siguientes socios de la compañía SERVICIOS EN GENERAL HERAS TOCTAQUIZA TAMAYO MORILLO & NUÑEZ HTM&N CIA. LTDA. Señores: ALVARO JOE MORILLO TOCTAQUIZA con CIEN participaciones de UN DÓLAR de los Estados Unidos de América cada una, por un valor total de CIEN DOLARES de los Estados Unidos de América; VICTOR HENRY TOCTAQUIZA ORRALA con CIEN participaciones de UN DÓLAR de los Estados Unidos de América cada una, por un valor total de CIEN DOLARES de los Estados Unidos de América; ROBERTO EDUARDO HERAS HERAS con CIEN participaciones de UN DÓLAR de los Estados Unidos de América cada una, por un valor total de CIEN DOLARES de los Estados Unidos de América; VICENTE PAUL TAMAYO AMAN, representado por la señora OLIMPIA LOURDES TELLO ALVAREZ, en calidad de representante mediante Poder General celebrado en la Notaria Segunda del Cantón Pastaza el 29 de marzo del 2016, con CIEN participaciones de UN DÓLAR de los Estados Unidos de América cada una, por un valor total de CIEN DOLARES de los Estados Unidos de América; y PETER OLIVER NUÑEZ CHAVEZ con CIEN participaciones de UN DÓLAR de los Estados Unidos de América cada una, por un valor total de CIEN DOLARES de los Estados Unidos de América. Hallándose reunidos todos los Socios y representado la totalidad del capital social pagado, la Junta General Extraordinaria se entiende legalmente convocada y reunida para tratar los puntos del orden del día y que resolverán los Socios por unanimidad, preside la Junta General Extraordinaria el Presidente de la compañía el socio ROBERTO EDUARDO HERAS HERAS; actúa como secretario Ad doc de la junta el socio ALVARO JOE MORILLO TOCTAQUIZA. El Presidente ordena que por Secretaría se constate el quórum, el Secretario informa que está reunido la totalidad del capital pagado de la compañía, en consecuencia, el Presidente declara instalada la sesión, y la Junta acepta por unanimidad su celebración siendo las 17h28 y ordena que por Secretaría se dé lectura al orden del día:

1. Constatación del quorum e instalación de la reunión.
2. Consentimiento y cesión total de participaciones por parte de los socios: VICTOR HENRY TOCTAQUIZA ORRALA, ROBERTO EDUARDO HERAS HERAS, VICENTE PAUL TAMAYO AMAN, PETER OLIVER NUÑEZ CHAVEZ; a favor de ALVARO JOE MORILLO TOCTAQUIZA y la nueva socia GLORIA LIDIA TOCTAQUIZA CANDO; de la compañía SERVICIOS EN GENERAL HERAS TOCTAQUIZA TAMAYO MORILLO & NUÑEZ HTM&N CIA. LTDA.
3. Aprobación del Acta de la Junta General Extraordinaria.

**DELIVERACION DE LA JUNTA.**- La Junta General Extraordinaria en conocimiento del orden del día decide tratar los asuntos materia de la convocatoria:

**PRIMERO:** Puesto a conocimiento el Orden del día, se constató que hubo Quórum para deliberar y decidir conforme a la ley y estatutos, con la concurrencia de todo el capital social pagado, según el detalle de socios a continuación:

| SOCIO | NÚMERO DE CÉDULA |
|---|---|
| ALVARO JOE MORILLO TOCTAQUIZA | CI.1600383663 |
| ROBERTO EDUARDO HERAS HERAS | CI.1600383622 |
| VICTOR HENRY TOCTAQUIZA ORRALA | CI.1600376816 |
| VICENTE PAUL TAMAYO AMAN | CI.1600345902 |
| PETER OLIVER NUÑEZ CHAVEZ | CI.1600238123 |

**SEGUNDO: CONSENTIMIENTO Y CESIÓN TOTAL DE PARTICIPACIONES por parte de los siguientes socios: *VICTOR HENRY TOCTAQUIZA ORRALA, ROBERTO EDUARDO HERAS HERAS,* VICENTE PAUL TAMAYO AMAN, representado por la señora OLIMPIA LOURDES TELLO ALVAREZ, PETER OLIVER NUÑEZ CHAVEZ; a favor de ALVARO JOE MORILLO TOCTAQUIZA y la nueva socia GLORIA LIDIA TOCTAQUIZA CANDO; de la compañía SERVICIOS EN GENERAL HERAS TOCTAQUIZA TAMAYO MORILLO & NUÑEZ HTM&N CIA. LTDA.**

Toma la palabra el señor *VICTOR HENRY TOCTAQUIZA ORRALA* y pone a consideración de la Junta, su decisión de ceder la totalidad de sus participaciones dentro del capital social de la compañía SERVICIOS EN GENERAL HERAS TOCTAQUIZA TAMAYO MORILLO & NUÑEZ HTM&N CIA. LTDA. y de acuerdo con lo que establece el artículo 113 de la Ley de Compañías, por lo expuesto mociona y propone a la Junta, se de la autorización y aceptación requerida para realizar la siguiente cesión:

| CEDENTE | CESIONARIO | NUMERO DE PARTICIPACIONES | VALOR UNITARIO | VALOR TOTAL |
|---|---|---|---|---|
| VICTOR HENRY TOCTAQUIZA ORRALA | ALVARO JOE MORILLO TOCTAQUIZA | 100 | US$1.00 | US$100.00 |

La moción es apoyada por todos los socios. El Presidente de la Junta somete a votación la moción presentada y la Junta resuelve:

**RESOLUCION 1.1**: La Junta General Extraordinaria de Socios de la Compañía SERVICIOS EN GENERAL HERAS TOCTAQUIZA TAMAYO MORILLO & NUÑEZ HTM&N CIA. LTDA. Resuelven por unanimidad de los socios presentes, aprobar la cesión de participaciones propuesta por parte del socio VICTOR HENRY TOCTAQUIZA ORRALA al socio ALVARO JOE MORILLO TOCTAQUIZA; es decir 100 participaciones de valor nominal cada una de un dólar ($1,00).

Toma la palabra el señor ROBERTO EDUARDO HERAS HERAS y pone a consideración de la Junta, su decisión de ceder la totalidad de sus participaciones dentro del capital social de la compañía *SERVICIOS EN GENERAL HERAS TOCTAQUIZA TAMAYO MORILLO & NUÑEZ HTM&N CIA. LTDA.* y de acuerdo con lo que establece el artículo 113 de la Ley de Compañías, por lo

NOTARIA PÚBLICA SEGUNDA
CANTÓN PASTAZA
Abg. Gladys Jimena Calle Regalado

expuesto mociona y propone a la Junta, se de la autorización y aceptación requerida para realizar la cesión:

| CEDENTE | CESIONARIO | NUMERO DE PARTICIPACIONES | VALOR UNITARIO | VALOR TOTAL |
|---|---|---|---|---|
| ROBERTO EDUARDO HERAS HERAS | ALVARO JOE MORILLO TOCTAQUIZA | 100 | US$1.00 | US$100.00 |

La moción es apoyada por todos los socios. El Presidente de la Junta somete a votación la moción presentada y la Junta resuelve:

**RESOLUCION 1.2**: La Junta General Extraordinaria de Socios de la Compañía SERVICIOS EN GENERAL HERAS TOCTAQUIZA TAMAYO MORILLO & NUÑEZ HTM&N CIA. LTDA. Resuelven por unanimidad de los socios presentes, aprobar la cesión de participaciones propuesta por parte del socio ROBERTO EDUARDO HERAS HERAS al socio ALVARO JOE MORILLO TOCTAQUIZA; es decir 100 participaciones de valor nominal cada una de un dólar ($1,00).

Toma la palabra la señora OLIMPIA LOURDES TELLO ALVAREZ, en representación del socio VICENTE PAUL TAMAYO AMAN y explica a la junta de socios la decisión de su representado y pone a consideración de la Junta, su decisión de ceder la totalidad de sus participaciones dentro del capital social de la compañía SERVICIOS EN GENERAL HERAS TOCTAQUIZA TAMAYO MORILLO & NUÑEZ HTM&N CIA. LTDA. y de acuerdo con lo que establece el artículo 113 de la Ley de Compañías, por lo expuesto mociona y propone a la Junta, se de la autorización y aceptación requerida para realizar la siguiente cesión:

| CEDENTE | CESIONARIO | NUMERO DE PARTICIPACIONES | VALOR UNITARIO | VALOR TOTAL |
|---|---|---|---|---|
| VICENTE PAUL TAMAYO AMAN | ALVARO JOE MORILLO TOCTAQUIZA | 100 | US$1.00 | US$100.00 |

La moción es apoyada por todos los socios. El Presidente de la Junta somete a votación la moción presentada y la Junta resuelve:

**RESOLUCION 1.3**: La Junta General Extraordinaria de Socios de la Compañía SERVICIOS EN GENERAL HERAS TOCTAQUIZA TAMAYO MORILLO & NUÑEZ HTM&N CIA. LTDA. Resuelven por unanimidad de los socios presentes, aprobar la cesión de participaciones propuesta por parte del socio VICENTE PAUL TAMAYO AMAN al socio ALVARO JOE MORILLO TOCTAQUIZA; es decir 100 participaciones de valor nominal cada una de un dólar ($1,00).

Toma la palabra el señor PETER OLIVER NUÑEZ CHAVEZ y pone a consideración de la Junta, su decisión de ceder la totalidad de sus participaciones dentro del capital social de la compañía SERVICIOS EN GENERAL HERAS TOCTAQUIZA TAMAYO MORILLO & NUÑEZ HTM&N CIA. LTDA. y de acuerdo con lo que establece el artículo 113 de la Ley de Compañías, por lo expuesto

mociona y propone a la Junta, se de la autorización y aceptación requerida para realizar la siguiente cesión:

| CEDENTE | CESIONARIO | No. PARTICIPACIONES | VALOR UNITARIO | VALOR TOTAL |
|---|---|---|---|---|
| PETER OLIVER NUÑEZ CHAVEZ | ALVARO JOE MORILLO TOCTAQUIZA | 92 | US$1.00 | US$92.00 |
| **CEDENTE** | **CESIONARIO** | **No. PARTICIPACIONES** | **VALOR UNITARIO** | **VALOR TOTAL** |
| PETER OLIVER NUÑEZ CHAVEZ | GLORIA LIDIA TOCTAQUIZA CANDO | 8 | US$1.00 | US$ 8.00 |

La moción es apoyada por todos los socios. El Presidente de la Junta somete a votación la moción presentada y la Junta resuelve:

**RESOLUCION 1.4:** La Junta General Extraordinaria de Socios de la Compañía SERVICIOS EN GENERAL HERAS TOCTAQUIZA TAMAYO MORILLO & NUÑEZ HTM&N CIA. LTDA. Resuelven por unanimidad de los socios presentes, aprobar la cesión de participaciones propuesta por parte del socio PETER OLIVER NUÑEZ CHAVEZ a los socios: ALVARO JOE MORILLO TOCTAQUIZA; con 92 participaciones de valor nominal cada una de un dólar ($1,00); y la nueva socia GLORIA LIDIA TOCTAQUIZA CANDO con 8 participaciones de valor nominal cada de un dólar ($1,00).

Con la presente cesión de participaciones aprobada, el cuadro de integración del capital de la *compañía SERVICIOS EN GENERAL HERAS TOCTAQUIZA TAMAYO MORILLO & NUÑEZ HTM&N* CIA. LTDA., quedaría integrado de la siguiente forma:

| SOCIO | CAPITAL SUSCRITO | CAPITAL PAGADO | No. PARTICIPACIONES | NACIONALIDAD |
|---|---|---|---|---|
| ALVARO JOE MORILLO TOCTAQUIZA | US$492.00 | US$492.00 | 492 | ECUADOR |
| GLORIA LIDIA TOCTAQUIZA CANDO | US$ 8.00 | US$ 8.00 | 8 | ECUADOR |
| **TOTAL** | **US$500.00** | **US$500.00** | **500** | |

La Junta autoriza para que tanto cedentes como cesionarios procedan a suscribir los documentos necesarios para el perfeccionamiento de la presente resolución.

**TRES:** APROBACION DEL ACTA DE LA JUNTA GENERAL EXTRAORDINARIA.

No habiendo otro asunto que tratar, se da unos minutos de receso para la redacción de la presente Acta.

NOTARIA PÚBLICA SEGUNDA
CANTÓN PASTAZA
Dra. Jimena Calle Regalado

Reinstalada la sesión, los socios y representados que constituye todo el capital social pagado aprueban por unanimidad el contenido del Acta sin modificación ni correcciones.

Se clausura la sesión a las 18h40 horas. Para constancia firman el Presidente, Gerente de la compañía y Secretario Ad doc de la Junta que lo certifican.

Roberto Eduardo Heras Heras
PRESIDENTE

Victor Henry Toctaquiza Orrala
GERENTE

Alvaro Joe Morillo Toctaquiza
SECRETARIO AD DOC DE LA JUNTA

NOTARIA PUBLICA SEGUNDA
CANTÓN PASTAZA
Ab. Gladys Jimena Catle Regalado

**SERVICIOS EN GENERAL HERAS TOCTAQUIZA TAMAYO MORILLO & NUÑEZ HTM&N CÍA. LTDA.**

**ACTA N° 010**

**LA COMPAÑÍA JURÍDICA SERVICIOS EN GENERAL HERAS TOCTAQUIZA TAMAYO MORILLO & NUÑEZ HTM&N CÍA. LTDA.**

**SOCIOS ASISTENTES A LA JUNTA UNIVERSAL CON FECHA 03 DE ABRIL DEL 2017**

Sr. ALVARO JOE MORILLO TOCTAQUIZA
Cl.1600383663
100 PARTICIPACIONES

Sr. ROBERTO EDUARDO HERAS HERAS
Cl. 1600383622
100 PARTICIPACIONES

Sr. VICTOR HENRY TOCTAQUIZA ORRALA
Cl.1600376816
100 PARTICIPACIONES

Sra. OLIMPIA LOUDES TELLO ALVAREZ
Cl.1600157968, poder general que se adjunta por el socio VICENTE PAUL TAMAYO AMAN
CI: 1600345902
100 PARTICIPACIONES

Sr. PETER OLIVER NUÑEZ CHAVEZ
Cl.1600238123
100 PARTICIPACIONES

Factura: 001-001-000022492

2016160100200O00681

NOTARÍA SEGUNDA
CANTÓN PASTAZA

Abg. Gladys Jimena Calle Regalado

EXTRACTO COPIA DE ARCHIVO N° 2016160100200O00681

| | |
|---|---|
| **NOTARIO OTORGANTE:** | ABG. MGTR. GLADYS JIMENA CALLE REGALADO NOTARIO(A) DEL CANTON PASTAZA |
| **FECHA:** | 17 DE NOVIEMBRE DEL 2016, (10:45) |
| **COPIA DEL TESTIMONIO:** | TERCERA COPIA |
| **ACTO O CONTRATO:** | PODER GENERAL |

| **OTORGANTES** | | | |
|---|---|---|---|
| **OTORGADO POR** | | | |
| **NOMBRES/RAZÓN SOCIAL** | **TIPO INTERVINIENTE** | **DOCUMENTO DE IDENTIDAD** | **No. IDENTIFICACIÓN** |
| TELLO ALVAREZ VERONICA JAQUELINE | POR SUS PROPIOS DERECHOS | CÉDULA | 1600436727 |
| | | | |
| **A FAVOR DE** | | | |
| **NOMBRES/RAZÓN SOCIAL** | **TIPO INTERVINIENTE** | **DOCUMENTO DE IDENTIDAD** | **No. IDENTIFICACIÓN** |

| | |
|---|---|
| **FECHA DE OTORGAMIENTO:** | 29-03-2016 |
| **NOMBRE DEL PETICIONARIO:** | ALVARO JOEL MORILLO TOCTAQUIZA |
| **N° IDENTIFICACIÓN DEL PETICIONARIO:** | 1600383663 |

| |
|---|
| **OBSERVACIONES:** |

NOTARIO(A) GLADYS JIMENA CALLE REGALADO

NOTARÍA SEGUNDA DEL CANTON PASTAZA

RAZÓN MARGINAL N° 2016160100200O00681

| **MATRIZ** | |
|---|---|
| **FECHA:** | 17 DE NOVIEMBRE DEL 2016, (10:45) |
| **TIPO DE RAZÓN:** | NO REVOCADO |
| **ACTO O CONTRATO:** | PODER GENERAL |
| **FECHA DE OTORGAMIENTO:** | 29-03-2016 |
| **NÚMERO DE PROTOCOLO:** | P01799 |

| **OTORGANTES** | | | |
|---|---|---|---|
| **OTORGADO POR** | | | |
| **NOMBRES/RAZÓN SOCIAL** | **TIPO INTERVINIENTE** | **DOCUMENTO DE IDENTIDAD** | **No. IDENTIFICACIÓN** |
| TELLO ALVAREZ VERONICA JAQUELINE | POR SUS PROPIOS DERECHOS | CÉDULA | 1600436727 |
| | | | |
| **A FAVOR DE** | | | |
| **NOMBRES/RAZÓN SOCIAL** | **TIPO INTERVINIENTE** | **DOCUMENTO DE IDENTIDAD** | **No. IDENTIFICACIÓN** |

| **TESTIMONIO** | |
|---|---|
| **ACTO O CONTRATO:** | PODER GENERAL |
| **FECHA DE OTORGAMIENTO:** | 29-03-2016 |
| **NÚMERO DE PROTOCOLO:** | P01799 |

NOTARIA PÚBLICA SEGUNDA
CANTÓN PASTAZA

NOTARIO(A) GLADYS JIMENA CALLE REGALADO

NOTARÍA SEGUNDA DEL CANTÓN PASTAZA

Abg. Gladys Jimena Calle Regalado

NOTARIA PÚBLICA SEGUNDA
CANTÓN PASTAZA

Abg. Gladys Jimena Calle Regalado

0000242

001-001-000015779

20161601002P01799

NOTARIO(A) GLADYS JIMENA CALLE REGALADO

NOTARÍA SEGUNDA DEL CANTON PASTAZA

*EXTRACTO*

| | |
|---|---|
| | 20161601002P01799 |
| | ACTO O CONTRATO: PODER GENERAL PERSONA NATURAL |
| ORGAMIENTO: | 29 DE MARZO DEL 2016, (16:22) |

OTORGADO POR

| Nombres/Razón social | Tipo interviniente | Documento de identidad | No. Identificación | Nacionalidad | Calidad | Persona que le representa |
|---|---|---|---|---|---|---|
| LO ALVAREZ VERONICA ELINE | POR SUS PROPIOS DERECHOS | CÉDULA | 1600436727 | ECUATORIANA | MANDANTE | |
| AYO AMAN VICENTE PAUL | POR SUS PROPIOS DERECHOS | CÉDULA | 1600345902 | ECUATORIANA | MANDANTE | |

A FAVOR DE

| Nombres/Razón social | Tipo interviniente | Documento de identidad | No. Identificación | Nacionalidad | Calidad | Persona que representa |
|---|---|---|---|---|---|---|
| O ALVAREZ OLIMPIA ROES | POR SUS PROPIOS DERECHOS | CÉDULA | 1600[illegible] | ECUATORIANA | MANDATARIO (A) | |

| Provincia | Cantón | Parroquia |
|---|---|---|
| | PASTAZA | PUYO |

DOCUMENTO:

ERVACIONES:

| | |
|---|---|
| ACTO O | INDETERMINADA |

NOTARIA PUBLICA SEGUNDA CANTÓN PASTAZA

NOTARIO(A) GLADYS JIMENA CALLE REGALADO

NOTARÍA SEGUNDA DEL CANTÓN PASTAZA

Abg. Gladys Jimena Calle Regalado

0000243

| | | | | |
|---|---|---|---|---|
| 2016 | 16 | 01_ | 002 | P01799 |

# PODER GENERAL

OTORGADO POR: TELLO ALVAREZ VERONICA JAQUELINE y
TAMAYO AMAN VICENTE PAUL

A FAVOR DE : TELLO ALVAREZ OLIMPIA LOURDES

CUANTÍA : INDETERMINADA

NOTARIA PÚBLICA SEGUNDA CANTÓN - PASTAZA
Abg. Gladys Jimena Calle Regalado

En la ciudad de Puyo, Cantón y Provincia de Pastaza, República del Ecuador, hoy día **veintinueve de marzo** del año **dos mil dieciséis,** ante mí Abogada Gladys Jimena Calle Regalado, Notaría Pública Segunda del Cantón Pastaza, **COMPARECE(N):** Los señores : TELLO ALVAREZ VERONICA JAQUELINE, soltera, y, TAMAYO AMAN VICENTE PAUL, soltero, en calidad de **MANDANTES**. Los comparecientes son ecuatorianos, mayores de edad, domiciliados en esta ciudad de Puyo, Cantón y Provincia de Pastaza, capaz(es) para contratar y obligarse, a quienes conozco en este acto, y doy fe; bien instruido(a) en el objeto y resultados de esta escritura pública a la que procede libre y voluntariamente de acuerdo a la minuta que me presenta para que eleve a escritura pública cuyo tenor literal es el siguiente : **SEÑORA NOTARIA:** Sírvase incorporar en el Protocolo de Escrituras Públicas, a su cargo una de la cual conste el presente **PODER GENERAL,** contenido en las siguientes cláusulas: **PRIMERA.-COMPARECIENTE.-** Comparecen a la celebración del siguiente instrumento los señores: **VERONICA JAQUELINE TELLO ALVAREZ,** ecuatoriana, portadora de la cédula de ciudadanía No. 160043672-7, de 33 años de edad, de estado civil soltera, de ocupación Ing. Emp/Com/Con/Eco, domiciliada en esta ciudad de Puyo, Cantón y Provincia de Pastaza; y, **VICENTE PAUL**

**TAMAYO AMAN,** ecuatoriano, portador de la cédula de ciudadanía No. 160034590-2 de 32 años de edad, de estado civil soltero, de ocupación Ing. Adm.Produ.Indus, domiciliado en esta ciudad de Puyo, Cantón y Provincia de Pastaza a quienes para el efecto del presente Instrumento público se les denominara como los **"MANDANTES"**. Los comparecientes manifiestan ser legalmente capaces, hábiles e idóneos, para celebrar el presente instrumento público. **SEGUNDA: PODER GENERAL.-** Por medio del presente documento los comparecientes señores **VERONICA JAQUELINE TELLO ALVAREZ,** y **VICENTE PAUL TAMAYO AMAN,** por sus propios y personales derechos tienen a bien otorgar, como en efecto se otorga, **PODER GENERAL,** amplio y suficiente cuanto en derecho se requiere, a favor de la señora **OLIMPIA LOURDES TELLO ALVAREZ,** ecuatoriana, con cédula de ciudadanía No. 160015796-8 mayor de edad, de estado civil soltera, de ocupación Quenaceres Domésticos, domiciliada en esta ciudad de Puyo, Cantón y Provincia de Pastaza, a quien en adelante se le llamara como la **"MANDATARIA"**, para que a nombre de los mandantes y en representación de los mismos realice las siguientes gestiones: " a) Para que a nuestro nombre y representación, compre, venda o hipoteque, administre los bienes que poseemos en la ciudad de Puyo, cantón y provincia de Pastaza, sean muebles o inmuebles, incluidos empresas y establecimientos mercantiles, pudiendo darlos en arrendamiento, comodato y celebrar cualquier clase de contrato sobre los mismos; para que en el indicado concepto cobre las cantidades que se le adeuden; pague las que deban, suscriba los documentos de obligación y de cancelación que fueren necesarios. La facultan a sí mismo para ejercer todos los actos propios de un Administrador General; b) Para abrir, llevar y cerrar cuentas corrientes o de ahorros, hacer y retirar depósitos de cualquier Agencia,

0000244

NOTARIA PÚBLICA SEGUNDA
CANTÓN - PASTAZA

Abg. Gladys Jimena Calle Rosalado
NOTARIA PÚBLICA SEGUNDA
CANTÓN PASTAZA

Banco o Cooperativa de Ahorros y Crédito y/o retire cualquier clase de bienes y valores; c) Para endosar y cobrar los cheques que estuvieren emitidos a su nombre.- d) Para otorgar y firmar toda clase de documentos, Escrituras públicas o Privadas, recibos de cantidades de dinero, cartas de pago y de cancelaciones de deudas; y cuantos documentos sean necesarios para el ejercicio del poder que hoy confiere, para girar, depositar o retirar contra los depósitos bancarios de su propiedad, contratar todo tipo de créditos para el giro ordinario de sus negocios en cualquier banco del sistema financiero y otorgar garantías con los bienes de los comparecientes, realizar renovaciones, modificaciones o refinanciamientos de los créditos ya contraídos por los mandantes, con las garantías que ya tuvieren, modificarlas o constituir nuevas garantías, para librar, aceptar o endosar, protestar o rechazar toda clase de títulos valores y demás documentos mercantiles negociables; e) Para que adquiera toda clase de bienes, pactar con entera libertad las condiciones de compra y acepte la tradición del dominio y demás derechos que le correspondan y lo reciba materialmente a favor de los mismos, f) Para el cumplimiento de sus funciones concede además a su apoderada la facultad general del mandato para una libre administración de sus bienes conforme lo prescrito en el Artículo dos mil treinta y seis del Código Civil; g) Para sustituir y remitir a las oficinas respectivas las formalidades de declaración de impuestos Directos y Municipales, con facultades para discutir avalúas y transacciones pudiendo interponer todos los recursos ordinarios y extraordinarios que conceden las leyes de la materia; **h)** Para que a nombre y representación del Mandante señor Vicente Paul Tamayo Aman, venda, transfiera, ceda los Derechos y Acciones que posee como socio activo de la Cooperativa de Taxis y Camionetas Mariscal, Disco No. 3; **i)** Para que administre, de mantenimiento o

cambie de unidad; así como, concede todo el derecho de Voz y Voto para que asista a reuniones, eventos sociales, culturales, deportivos y todos los derechos y obligaciones establecidos eh los Estatutos y Reglamento Interno de la Cooperativa de Taxis y Camionetas Mariscal y pueda expresar cualquier inquietud a nombre de su representado así como su elección para cualquier administración; **j)** Para mejor desempeño de su cometido le confieren las facultades generales del mandato, **k)** Queda facultada la apoderada aquí designada para sustituir parcial o totalmente este Poder de manera que puedan representarlo conjunta o separadamente con el sustituto, revocar tales sustituciones y otorgar poder especial el que también podrán sustituir y revocar. **TERCERA:** En consecuencia no podrá alegarse falta o insuficiencia de poder para el desempeño de la gestión que a mi nombre debe realizar mi apoderada, por estar amparado en los artículos dos mil sesenta y dos y siguientes del Código Civil Vigente. Concede, pues a la mandataria las más amplias facultades, inclusive las del Artículo cuarenta y cuatro del Código de Procedimiento Civil y la de sustituir éste poder. **CUARTA: TERMINACION DEL PODER.** Este poder terminará por las causas previstas en el Código Civil y en caso de revocatoria, se presentará ante el señor Notario escritura pública que deje sin efecto a la presente debiendo marginarse tal revocatoria.- Usted señora Notaria se dignará agregar las demás cláusulas de estilo para la perfecta validez de este instrumento. **Hasta aquí la minuta** que se encuentra firmada por el Dr. Ernesto Pérez B., con Matricula Profesional Número 15-1995-2, del Foro de Abogados, la que queda elevada a escritura pública con todo el valor legal. Cedula de Ley presentada cuyo números se encuentra anotados al final de este instrumento, para la celebración de la presente escritura pública se observaron los preceptos legales del caso; y, leída que le fue a la compareciente por mí la notaria en todo su

NOTARIA PÚBLICA SEGUNDA
CANTÓN PASTAZA
Abg. Gladys Jimena Calle Regalado

| | | | | |
|---|---|---|---|---|
| 2016 | 16 | 01 | 002 | O00681 |

DOY FE QUE: La presente fotocopia en cuatro fojas (con sus respectivos habilitantes), es igual a su original que reposa en los Archivos de la Notaria Pública Segunda del Cantón Pastaza de: PODER GENERAL. OTORGADO POR: TELLO ALVAREZ VERONICA JAQUELINE y TAMAYO AMAN VICENTE PAUL; A FAVOR DE: TELLO ALVAREZ OLIMPIA LOURDES. El mismo que no se encuentra REVOCADO hasta la presente fecha. Se extiende TERCERA COPIA Doy fe en Puyo, diecisiete de noviembre del año dos mil dieciséis. LA NOTARIA ABOGADA.MGTR. GLADYS JIMENA CALLE REGALADO.-

NOTARIA PÚBLICA SEGUNDA
CANTÓN PASTAZA
Abg. Gladys Jimena Calle Regalado

ABG. MGTR. GLADYS JIMENA CALLE REGALADO
NOTARIA PÚBLICA SEGUNDA DEL CANTÓN PASTAZA

NOTARIA PÚBLICA SEGUNDA
CANTÓN PASTAZA
Abg. Gladys Jimena Calle Regalado

contenido, se ratifica (n), y para constancia firma(n) conmigo en unidad de acto, de todo lo que también doy fe; FIRMAN:

**TELLO ALVAREZ VERONICA JAQUELINE**

C.C.Nro. 160043672-7

C.V.Nro. 002-0242

**TAMAYO AMAN VICENTE PAUL**

C.C.Nro. 160034590-2

C.V.Nro. 043-0190

NOTARIA PÚBLICA SEGUNDA
CANTÓN PASTAZA

ABG. GLADYS JIMENA CALLE REGALADO

**NOTARIA PÚBLICA SEGUNDA**

**DEL CANTÓN PASTAZA**

REPÚBLICA DEL ECUADOR
DIRECCIÓN GENERAL DE REGISTRO CIVIL, IDENTIFICACIÓN Y CEDULACIÓN

CÉDULA DE CIUDADANÍA
No. 160043672-7

APELLIDOS Y NOMBRES
TELLO ALVAREZ
VERONICA JAQUELINE

LUGAR DE NACIMIENTO
PASTAZA
PASTAZA
PUYO

FECHA DE NACIMIENTO 1982-09-23
NACIONALIDAD ECUATORIANA
SEXO F
ESTADO CIVIL SOLTERA

INSTRUCCIÓN
SUPERIOR

PROFESIÓN / OCUPACIÓN
ING. EMP/COM/CONSI/ECO

V3333V1222

APELLIDOS Y NOMBRES DEL PADRE
XXXXXXXXX

APELLIDOS Y NOMBRES DE LA MADRE
TELLO ALVAREZ OLIMPIA LOURDES

LUGAR Y FECHA DE EXPEDICIÓN
PASTAZA
2013-04-23

FECHA DE EXPIRACIÓN
2023-04-23

DIRECTOR GENERAL

FIRMA DEL CIUDADANO

NOTARIA PÚBLICA SEGUNDA
CANTÓN PASTAZA
0004543

Abg. Gladys Jimena Calle Regalado

NOTARIA PÚBLICA SEGUNDA
CANTÓN PASTAZA

Abg. Gladys Jimena Calle Regalado

REPÚBLICA DEL ECUADOR
CONSEJO NACIONAL ELECTORAL

002
ELECCIONES SECCIONALES 23-FEB-2014

002 - 0242
NÚMERO DE CERTIFICADO

1600436727
CÉDULA

TELLO ALVAREZ VERONICA JAQUELINE

PASTAZA
PROVINCIA

CIRCUNSCRIPCIÓN 0

MERA
MERA

CANTÓN

PARROQUIA

0
ZONA

PRESIDENTA/E DE LA JUNTA

REPÚBLICA DEL ECUADOR
DIRECCIÓN GENERAL DE REGISTRO CIVIL,
IDENTIFICACIÓN Y CEDULACIÓN

CÉDULA DE CIUDADANÍA No. 160034590-2
APELLIDOS Y NOMBRES
TAMAYO AMAN
VICENTE PAUL
LUGAR DE NACIMIENTO
PASTAZA
PASTAZA
PUYO
FECHA DE NACIMIENTO 1984-01-12
NACIONALIDAD ECUATORIANA
SEXO M
ESTADO CIVIL SOLTERO

INSTRUCCIÓN SUPERIOR
PROFESIÓN / OCUPACIÓN ING.ADM.PRODU.INDUS
V4343I4242
APELLIDOS Y NOMBRES DEL PADRE
TAMAYO ROMERO VICENTE ROGERIO
APELLIDOS Y NOMBRES DE LA MADRE
AMAN GUZMAN FANNY IZMERIA
LUGAR Y FECHA DE EXPEDICIÓN
PASTAZA
2014-01-03
FECHA DE EXPIRACIÓN
2024-01-03

DIRECTOR GENERAL
FIRMA DEL CEDULADO

NOTARIA PÚBLICA
CANTÓN PASTAZA
Abg. Gladys Jimena Calle Regalado

NOTARIA PÚBLICA
CANTÓN PASTAZA
Abg. Gladys Jimena Calle Regalado

REPÚBLICA DEL ECUADOR
CONSEJO NACIONAL ELECTORAL

043 ELECCIONES SECCIONALES 23-FEB-2014

043 - 0190 NÚMERO DE CERTIFICADO
1600345902 CÉDULA
TAMAYO AMAN VICENTE PAUL

PASTAZA PROVINCIA
PASTAZA CANTÓN
PUYO PARROQUIA
CIRCUNSCRIPCIÓN 0
ZONA 0

f.) PRESIDENTA/E DE LA JUNTA

REPÚBLICA DEL ECUADOR
DIRECCIÓN GENERAL DE REGISTRO CIVIL, IDENTIFICACIÓN Y CEDULACIÓN

CÉDULA DE CIUDADANÍA
No. 160015796-8

APELLIDOS Y NOMBRES
TELLO ALVAREZ
OLIMPIA LOURDES

LUGAR DE NACIMIENTO
PASTAZA
MERA
MERA

FECHA DE NACIMIENTO 1964-02-17
NACIONALIDAD ECUATORIANA
SEXO F
ESTADO CIVIL SOLTERO

INSTRUCCIÓN
BASICA

PROFESIÓN / OCUPACIÓN
QUEHACER. DOMESTICOS

000024
V3333V422

APELLIDOS Y NOMBRES DEL PADRE
TELLO SEGUNDO

APELLIDOS Y NOMBRES DE LA MADRE
ALVAREZ MARIANA

LUGAR Y FECHA DE EXPEDICIÓN
PASTAZA
2016-03-29

FECHA DE EXPIRACIÓN
2026-03-29

DIRECTOR GENERAL

FIRMA DEL CEDULADO

NOTARIA PUBLICA SEGUNDA
CANTÓN PASTAZA
Abg. Gladys Jimena Calle Regalado

REPÚBLICA DEL ECUADOR
CONSEJO NACIONAL ELECTORAL

CNE

008

CERTIFICADO DE VOTACIÓN
ELECCIONES SECCIONALES 23-FEB-2014

008 - 0154
NÚMERO DE CERTIFICADO

1600157968
CÉDULA

TELLO ALVAREZ OLIMPIA LOURDES

PASTAZA
PROVINCIA

MERA
CANTÓN

CIRCUNSCRIPCIÓN 0
SHELL
PARROQUIA

0
ZONA

f.) PRESIDENTA/E DE LA JUNTA

NOTARIA PUBLICA SEGUNDA
CANTÓN PASTAZA
Abg. Gladys Jimena Calle Regalado

Factura: 001-002-000004914

20171602000O00165

NOTARIO(A) MANUEL GONZALO VIÑÁN MANCERO

NOTARÍA ÚNICA DEL CANTON MERA

RAZÓN MARGINAL N° 20171602000O00165

| MATRIZ | |
|---|---|
| **FECHA:** | 6 DE ABRIL DEL 2017, (12:53) |
| **TIPO DE RAZÓN:** | RAZÓN DE MARGINACIÓN |
| **ACTO O CONTRATO:** | CONSTITUCIÓN DE COMPAÑÍA |
| **FECHA DE OTORGAMIENTO:** | 31-12-2014 |
| **NÚMERO DE PROTOCOLO:** | 2092 |

| OTORGANTES | | | |
|---|---|---|---|
| **OTORGADO POR** | | | |
| **NOMBRES/RAZÓN SOCIAL** | **TIPO INTERVINIENTE** | **DOCUMENTO DE IDENTIDAD** | **No. IDENTIFICACIÓN** |
| MORILLO TOCTAQUIZA ALVARO JOE | POR SUS PROPIOS DERECHOS | CÉDULA | 1600383663 |
| **A FAVOR DE** | | | |
| **NOMBRES/RAZÓN SOCIAL** | **TIPO INTERVINIENTE** | **DOCUMENTO DE IDENTIDAD** | **No. IDENTIFICACIÓN** |

| TESTIMONIO | |
|---|---|
| **ACTO O CONTRATO:** | CESIÓN DE PARTICIPACIONES |
| **FECHA DE OTORGAMIENTO:** | 06-04-2017 |
| **NÚMERO DE PROTOCOLO:** | P00689 |

NOTARIO(A) MANUEL GONZALO VIÑÁN MANCERO

NOTARÍA ÚNICA DEL CANTÓN MERA

NOTARIA UNICA DEL CANTON MERA
PASTAZA ECUADOR

leída que fue a los comparecientes por mí la Notaria en todo su contenido, se ratifican y para constancia firman conmigo en unidad de acto, de todo lo que doy fe. FIRMAN:

HERAS HERAS ROBERTO EDUARDO
C.C.Nro. 160038362-2
C.V.Nro. 020-319

MARTINEZ RODRIGUEZ JESSICA ALEJANDRA
C.C.Nro. 160062471-0
C.V.Nro. 026-205

TOCTAQUIZA ORRALA VICTOR HENRY
C.C.Nro. 160037681-6
C.V.Nro. 045-025

TELLO ALVAREZ OLIMPIA LOURDES
C.C.Nro. 160015796-8
C.V.Nro. 008-257

NUÑEZ CHAVEZ PETER OLIVER
C.C.Nro. 160023812-3
C.V.Nro. 031-135

TOCTAQUIZA CASTILLO LIDIA
C.C.Nro. 180102945-3

MORILLO TOCTAQUIZA ALVARO JOE
C.C.Nro. 160038366-3
C.V.Nro. 029-308

NOTARIA PÚBLICA SEGUNDA CANTÓN PASTAZA
Abg. Gladys Jimena Calle Regalado

ABG. MGTR. GLADYS JIMENA CALLE REGALADO
NOTARIA PÚBLICA SEGUNDA DEL CANTÓN PASTAZA

:- Hay firma y sello.- Se otorgó ante mí.- En fe de ello confiero esta PRIMERA COPIA que signo firmo y sello en el mismo día y lugar de su celebración.- LA NOTARIA ABOGADA MGTR. JIMENA CALLE REGALADO.

NOTARIA PÚBLICA SEGUNDA CANTÓN PASTAZA
Abg. Gladys Jimena Calle Regalado

PC

**RAZÓN DE MARGINACIÓN.**- Siento como tal, que se procede a marginar la escritura de Cesión de Participaciones, celebrada en la Notaría Segunda del Cantón Pastaza el seis de Abril del dos mil diecisiete, al margen de la matriz de Constitución de la Compañía Servicios en General HERAS TOCTAQUIZA TAMAYO MORILLO & NUÑEZ HTM&N Compañía Limitada, de fecha treinta y uno de Diciembre del dos mil catorce, que se encuentra en el archivo de esta Notaría, en el tomo veinte y nueve, folio desde el trescientos cincuenta y cuatro hasta el trescientos sesenta y siete. De lo cual doy fe.- Mera, 6 de Abril del 2017.

**DR. MANUEL GONZALO VIÑÁN MANCERO**

**Notario Único del Cantón Mera**

[redacted]

----**ZON** : Que en ésta fecha, con el No. 3 en el Registro de Cesión de Participaciones y tomándose Nota en el Libro Repertorio Mercantil bajo el No. 58, se inscribió la presente escritura pública de **CESION DE PARTICIPACIONES,** celebrada en la Notaría Segunda del Cantón Pastaza, a cargo de la Abg. Mgtr. Gladys Jimena Calle Regalado, el 6 de abril del 2017, por medio de la cual: los cónyuges señores **ROBERTO EDUARDO HERAS HERAS** y JESSICA ALEJANDRA MARTINEZ RODRIGUEZ; el señor **VICTOR HENRY TOCTAQUIZA ORRALA,** soltero; el señor **VICENTE PAUL TAMAYO AMAN**, soltero, debidamente representado por la señora: OLIMPIA LOURDES TELLO ALVAREZ, mediante poder general, **CEDEN** a favor del señor **ALVARO JOE MORILLO TOCTAQUIZA**, soltero, el cien por ciento de la totalidad de sus participaciones (es decir las 100 participaciones que a cada uno les corresponde); y, el señor **PETER OLIVER NUÑEZ CHAVEZ,** soltero, **CEDE** a favor del señor **ALVARO JOE MORILLO TOCTAQUIZA**, soltero, noventa y dos (92) participaciones; y, las ocho (8) restantes a favor de la señora **GLORIA LIDIA TOCTAQUIZA CANDO**, viuda; las mismas que les corresponden dentro de la **Compañía SERVICIOS EN GENERAL HERAS TOCTAQUIZA TAMAYO MORILLO & NUÑEZ HTM&N CIA. LTDA.**, celebrada en la Notaría del Cantón Mera, a cargo del Doctor Juan Javier Gavilanes Sánchez, el 31 de diciembre del 2014, inscrita con el No. 7, el 9 de enero del 2014, a fojas 30.-

Puyo, abril 10 del 2017.

REGISTRO DE LA PROPIEDAD MUNICIPAL Y MERCANTIL DEL CANTÓN PASTAZA
REPÚBLICA DEL ECUADOR

**Dra. Mercedes Carrillo B.**
**Abogada Magister**
**REGISTRADORA DE LA PROPIEDAD MUNICIPAL Y MERCANTIL DEL CANTON PASTAZA**

L.R

Factura: 001-001-000025960

20171601002P00689

NOTARIO(A) GLADYS JIMENA CALLE REGALADO

NOTARÍA SEGUNDA DEL CANTON PASTAZA

EXTRACTO

| | |
|---|---|
| **Escritura N°:** | 20171601002P00689 |

| **ACTO O CONTRATO:** |
|---|
| CESIÓN DE PARTICIPACIONES O ACCIONES |
| **FECHA DE OTORGAMIENTO:** 6 DE ABRIL DEL 2017, (9:50) |

**OTORGANTES**

**OTORGADO POR**

| Persona | Nombres/Razón social | Tipo interviniente | Documento de identidad | No. Identificación | Nacionalidad | Calidad | Persona que le representa |
|---|---|---|---|---|---|---|---|
| Natural | HERAS HERAS ROBERTO EDUARDO | POR SUS PROPIOS DERECHOS | CÉDULA | 1600363622 | ECUATORIANA | CEDENTE | |
| Natural | MARTINEZ RODRIGUEZ JESSICA ALEJANDRA | POR SUS PROPIOS DERECHOS | CÉDULA | 1600624710 | ECUATORIANA | CEDENTE | |
| Natural | TOCTAQUIZA ORRALA VICTOR HENRY | POR SUS PROPIOS DERECHOS | CÉDULA | 1600370816 | ECUATORIANA | CEDENTE | |
| Natural | TAMAYO AMAN VICENTE PAUL | REPRESENTADO POR | CÉDULA | 1600345902 | ECUATORIANA | CEDENTE | OLIMPIA LOURDES TELLO ALVAREZ |
| Natural | NUÑEZ CHAVEZ PETER OLIVER | POR SUS PROPIOS DERECHOS | CÉDULA | 1600238123 | ECUATORIANA | CEDENTE | |

**A FAVOR DE**

| Persona | Nombres/Razón social | Tipo interviniente | Documento de identidad | No. Identificación | Nacionalidad | Calidad | Persona que representa |
|---|---|---|---|---|---|---|---|
| Natural | MORILLO TOCTAQUIZA ALVARO JOE | POR SUS PROPIOS DERECHOS | CÉDULA | 1600383663 | ECUATORIANA | CESIONARIO (A) | |
| Natural | TOCTAQUIZA CANDO GLORIA LIDIA | POR SUS PROPIOS DERECHOS | CÉDULA | 1801629453 | ECUATORIANA | CESIONARIO (A) | |

**UBICACIÓN**

| Provincia | Cantón | Parroquia |
|---|---|---|
| PASTAZA | PASTAZA | PUYO |

| | |
|---|---|
| **DESCRIPCION DOCUMENTO:** | |
| **OBJETO/OBSERVACIONES:** | |
| **CUANTÍA DEL ACTO O CONTRATO:** | 400.00 |

NOTARÍA PÚBLICA SEGUNDA
CANTÓN PASTAZA
Abg. Gladys Jimena Calle Regalado

NOTARIO(A) GLADYS JIMENA CALLE REGALADO

NOTARÍA SEGUNDA DEL CANTÓN PASTAZA

NOTARIA PÚBLICA SEGUNDA
CANTÓN PASTAZA

Abg. Gladys Jimena Calle Regalado

| | | | | |
|---|---|---|---|---|
| 2017 | 16 | 01 | 002 | P00689 |

C. 2017 10801

CESION DE PARTICIPACIONES DE LA COMPAÑÍA SERVICIOS EN GENERAL HERAS TOCTAQUIZA TAMAYO MORILLO & NUÑEZ HTM&N CIA. LTDA.

OTORGADO POR: HERAS HERAS ROBERTO EDUARDO,
MARTINEZ RODRIGUEZ JESSICA ALEJANDRA,
TOCTAQUIZA ORRALA VICTOR HENRY,
TAMAYO AMAN VICENTE PAUL, Y
NUÑEZ CHAVEZ PETER OLIVER.

A FAVOR DE: MORILLO TOCTAQUIZA ALVARO JOE Y
TOCTAQUIZA CANDO GLORIA LIDIA

CUANTÍA : 400,00

DI: DOS COPIAS

En la ciudad de Puyo, cantón y provincia de Pastaza, República del Ecuador, hoy día seis de abril del año dos mil diecisiete, ante mí Abogada Mgtr. Gladys Jimena Calle Regalado Notaria Pública Segunda del Cantón Pastaza. COMPARECE(N): Por una parte los señores cónyuges: HERAS HERAS ROBERTO EDUARDO y MARTINEZ RODRIGUEZ JESSICA ALEJANDRA, el señor: TOCTAQUIZA ORRALA VICTOR HENRY, SOLTERO, por sus propios derechos y el señor: TAMAYO AMAN VICENTE PAUL, SOLTERO, debidamente representados por su mandataria la señora: TELLO ALVAREZ OLIMPIA LOURDES, de acuerdo a la copia del Poder General, que se adjunta como habilitante, y el señor: NUÑEZ CHAVEZ PETER OLIVER, SOLTERO, en calidad de CEDENTES; y, por otra parte los señores: MORILLO TOCTAQUIZA ALVARO JOE, SOLTERO, y TOCTAQUIZA CANDO GLORIA LIDIA, VIUDA, en calidad de CESIONARIOS. Los

comparecientes declaran ser de nacionalidades ecuatorianas, con cédulas de ciudadanías N° 160038362-2, 160062471-0, 160037681-6, 160015796-8, 160023812-3, 160038366-3 y 180102945-3, mayores de edad, de profesiones Ingeniero Ambiental, bachiller, Ingeniero en Turismo, Ingeniero, Quehaceres domésticos, Abogado, Ingeniero, y comerciante, de 37, 22, 34, 52, 45, 37, y 69 años de edad, con número de teléfono 0995624137, 09925948876, 0995474292, 0999785605, 0995808078, 0992504502, 0983292521, correos electrónicosingheritas_08@hotmail.com, victortoctaquiza77@hotmail.com, peternuez@hotmail.com, ymorillo1419alvaro@hotmail.com, domiciliados en esta ciudad de Puyo, cantón y provincia de Pastaza, respectivamente, hábiles en derecho para contratar y contraer obligaciones, a quienes de conocerlos doy fe, en virtud de haberme exhibido sus documentos de identificación cuyas copias fotostáticas debidamente certificadas por mí, agrego a esta escritura como documentos habilitantes. Advertidos los comparecientes por mí la Notaria de los efectos y resultados de esta escritura, así como examinados que fueron en forma aislados y separados de que comparecen al otorgamiento de esta escritura sin coacción, amenazas, temor reverencial, ni promesa, me piden que eleve a escritura pública la siguiente minuta: SEÑORA NOTARIA: En el protocolo de la Escrituras Públicas a su cargo, sírvase insertar una de CESION DE PARTICIPACIONES DE LA COMPAÑÍA SERVICIOS EN GENERAL HERAS TOCTAQUIZA TAMAYO MORILLO & NUÑEZ HTM&N CIA. LTDA., al tenor de las siguientes cláusulas: PRIMERA: COMPARECIENTES.- A la celebración de la presente cesión de participaciones comparecen libre y voluntariamente, por una parte en calidad de CEDENTES los señores: ROBERTO EDUARDO HERAS HERAS, portador de la cédula de ciudadanía No.1600383622, de profesión Ingeniero Ambiental, de 37 años de edad, con teléfono No.0995624137, correo electrónico ingheritas_08@hotmail.com, domiciliado en la calle Galo Plaza Laso, con su cónyuge la señora JESSICA ALEJANDRA MARTINEZ RODRIGUEZ, portador de la cédula de ciudadanía No.1600624710, de profesión Contador Bachiller, de 22 años de edad, con teléfono No.0992594876, correo electrónico ingheritas_08@hotmail.com, domiciliado en la calle Galo Plaza Laso; VICTOR HENRY TOCTAQUIZA

NOTARIA PUBLICA SEGUNDA
CANTÓN PASTAZA

ORRALA, portador de la cédula de ciudadanía No.1600376816, de profesión Ingeniero en Turismo, de 34 años de edad, con teléfono No.0995474292, correo electrónico victortoctaquiza77@hotmail.com, domiciliado en el barrio Juan Montalvo sector frente al Hospital General Puyo, de estado civil soltero; VICENTE PAUL TAMAYO AMAN portador de la cédula de ciudadanía No.1600345902, de profesión Ingeniero Industrial, de 33 años de edad, con teléfono No.0999785605, correo electrónico vicentepaul@hotmail.com, domiciliado en el barrio Juan Montalvo Calle Uno sector frente al Hospital General Puyo, de estado civil soltero, debidamente representado por su mandataria la señora: OLIMPIA LOURDES TELLO ALVAREZ portador de la cédula de ciudadanía No.1600157968, de ocupación quehaceres domésticos, de 53 años de edad, con teléfono No.0999785605, correo electrónico vicentepaul@hotmail.com, domiciliado en el barrio Juan Montalvo Calle Uno sector frente al Hospital General Puyo, de acuerdo al Poder General otorgado el 29 de marzo del 2016 de la Notaría Segunda del Cantón Pastaza que se adjunta como habilitante; y PETER OLIVER NUÑEZ CHAVEZ portador de la cédula de ciudadanía No.1600238123, de profesión Abogado, de 45 años de edad, con teléfono No.0995800878, correo electrónico peternuez@hotmail.com, domiciliado en el barrio México, de estado civil soltero; y, por otra parte en calidad de CESIONARIOS el señor: ALVARO JOE MORILLO TOCTAQUIZA, portador de la cédula de ciudadanía No.1600383663, de profesión Ingeniero, de 37 años de edad, con teléfono No.0992504502, correo electrónico morillo1419alvaro@hotmail.com, domiciliado en la calle 24 de Mayo y 10 de Agosto barrio México, de estado civil soltero y la señora: GLORIA LIDIA TOCTAQUIZA CANDO portador de la cédula de ciudadanía No.1801029453, de profesión comerciante, de 69 años de edad, con teléfono No.0983292521, correo electrónico morillo1419alvaro@hotmail.com, domiciliado en la calle 24 de Mayo y 10 de Agosto barrio México, de estado civil viuda. Al efecto los comparecientes son de nacionalidades ecuatorianas, domiciliados en esta ciudad de Puyo, cantón y provincia de Pastaza, capaces para celebrar todo acto y contrato, permitido por la Ley. SEGUNDA: ANTECEDENTES.- 1.- La compañía SERVICIOS EN GENERAL HERAS

TOCTAQUIZA TAMAYO MORILLO & NUÑEZ HTM&N CÍA. LTDA., se constituyó mediante Escritura Pública celebrada el 31 de diciembre de 2014, ante el Doctor Juan J. Gavilanes S. Notario Público del Cantón Mera, su constitución se aprobó mediante Expediente No.700439 de la Superintendencia de Compañías Valores y Seguros, se inscribió en el Registro Mercantil de Pastaza el 9 de enero de 2015, a fojas 30 tomándose Nota en el Libro Repertorio con el No.7; y, con escritura pública de Aclaratoria celebrada el 21 de marzo de 2017, ante la Ab. Gladys J. Calle R., Notaría Segunda del Cantón Pastaza, e inscrita el 4 de abril de 2017 en el Registro Mercantil de Pastaza con el No.4 y con Nota en el Libro Repertorio No.53. 2.- CADA UNO de los socios CEDENTES son propietarios de CIEN participaciones de valor nominal de UN DÓLAR de los Estados Unidos de América cada una, por un valor total de CIEN DOLARES de los Estados Unidos de América, en el capital social de la compañía SERVICIOS EN GENERAL HERAS TOCTAQUIZA TAMAYO MORILLO & NUÑEZ HTM&N CIA. LTDA. 3.- La Junta General Extraordinaria de Socios de la compañía SERVICIOS EN GENERAL HERAS TOCTAQUIZA TAMAYO MORILLO & NUÑEZ HTM&N CIA. LTDA., celebrada el día lunes 3 de abril de 2017 a las 17H20 en su domicilio ubicado en las calles 9 de Octubre y Francisco de Orellana No.1252 de esta ciudad de Puyo, cantón y provincia de Pastaza, con la concurrencia de todo el capital social pagado, resolvió por unanimidad autorizar a los socios: ROBERTO EDUARDO HERAS HERAS, VICTOR HENRY TOCTAQUIZA ORRALA, VICENTE PAUL TAMAYO AMAN, representado por su mandataria la señora: OLIMPIA LOURDES TELLO ALVAREZ de acuerdo al Poder General otorgado el 29 de marzo del 2016 de la Notaría Segunda del Cantón Pastaza que se adjunta como habilitante, y PETER OLIVER NUÑEZ CHAVEZ; CEDER LA TOTALIDAD de sus participaciones dentro del capital social de la compañía SERVICIOS EN GENERAL HERAS TOCTAQUIZA TAMAYO MORILLO & NUÑEZ HTM&N CIA. LTDA., de la siguiente forma: a) CADA UNO de los socios es decir: ROBERTO EDUARDO HERAS HERAS y JESSICA ALEJANDRA MARTINEZ RODRIGUEZ, VICTOR HENRY TOCTAQUIZA ORRALA, VICENTE PAUL TAMAYO AMAN, representado por su mandataria la señora: OLIMPIA LOURDES TELLO ALVAREZ de acuerdo al Poder General otorgado el 29 de marzo del 2016 de la Notaría Segunda del Cantón Pastaza que

NOTARIA PUBLICA SEGUNDA
CANTÓN PASTAZA

se adjunta como habilitante, CEDEN cien (100) participaciones de valor nominal cada una de un dólar ($1,00), a favor del socio: ALVARO JOE MORILLO TOCTAQUIZA en los términos que consta en el Acta de la Junta General Extraordinaria que se acompaña y que forma parte integrante de esta escritura; y, b). El señor PETER OLIVER NUÑEZ CHAVEZ, CEDE noventa y dos (92) participaciones de valor nominal cada una de un dólar ($1,00),a favor del socio: ALVARO JOE MORILLO TOCTAQUIZA y ocho (8) participaciones de valor nominal cada una de un dólar ($1,00) a favor de la señora GLORIA LIDIA TOCTAQUIZA CANDO, de igual forma en los términos que consta en el Acta de la Junta General Extraordinaria de Socios. TERCERA: CESION DE PARTICIPACIONES.- Con los antecedentes expuestos, CADA UNO de los señores socios es decir: ROBERTO EDUARDO HERAS HERAS y JESSICA ALEJANDRA MARTINEZ RODRIGUEZ, VICTOR HENRY TOCTAQUIZA ORRALA por sus propios derechos, VICENTE PAUL TAMAYO AMAN, representado por su mandataria la señora: OLIMPIA LOURDES TELLO ALVAREZ de acuerdo al Poder General otorgado el 29 de marzo del 2016 de la Notaría Segunda del Cantón Pastaza que se adjunta como habilitante, CEDEN LA TOTALIDAD de sus participaciones que corresponde a CIEN (100) participaciones de valor nominal cada una de un dólar ($1,00) a favor del socio señor: ALVARO JOE MORILLO TOCTAQUIZA, y el señor PETER OLIVER NUÑEZ CHAVEZ por sus propios derechos, CEDE noventa y dos (92) participaciones de valor nominal cada una de un dólar ($1,00), a favor del socio señor ALVARO JOE MORILLO TOCTAQUIZA y ocho (8) participaciones de valor nominal cada una de un dólar ($1,00), a favor de la señora GLORIA LIDIA TOCTAQUIZA CANDO. La cesión total de participaciones de la compañía SERVICIOS EN GENERAL HERAS TOCTAQUIZA TAMAYO MORILLO & NUÑEZ HTM&N CIA. LTDA., queda conformado de la siguiente manera:

| CEDENTE | CESIONARIO | NUMERO DE PARTICIPACIONES | VALOR UNITARIO | VALOR TOTAL |
|---|---|---|---|---|
| VICTOR HENRY TOCTAQUIZA ORRALA | ALVARO JOE MORILLO TOCTAQUIZA | 100 | US$1.00 | US$100.00 |
| ROBERTO EDUARDO HERAS HERAS | ALVARO JOE MORILLO TOCTAQUIZA | 100 | US$1.00 | US$100.00 |
| VICENTE PAUL TAMAYO AMAN | ALVARO JOE MORILLO TOCTAQUIZA | 100 | US$1.00 | US$100.00 |
| PETER OLIVER NUÑEZ CHAVEZ | ALVARO JOE MORILLO TOCTAQUIZA | 92 | US$1.00 | US$ 92.00 |
| PETER OLIVER NUÑEZ CHAVEZ | GLORIA LIDIA TOCTAQUIZA CANDO | 8 | US$1.00 | US$ 8.00 |
| TOTAL | | 400 | US$1.00 | US$400.00 |

CUARTA: DOCUMENTOS HABILITANTES.- Se agrega al presente instrumento público, la Convocatoria a Junta General Extraordinaria de Socios, el Acta de la Junta General Extraordinaria de Socios y la nómina debidamente certificada de los socios asistentes que acordó autorizar la presente cesión de participaciones, documentación relacionada con la cesión de participaciones materia de esta escritura pública. QUINTA: CUANTÍA.- La cuantía de la presente cesión de participaciones es de $400.00 (CUATROCIENTOS DOLARES AMERICANOS DE LOS ESTADOS UNIDOS DE AMERICA). SEXTA: ACEPTACION.- Los comparecientes enterados de todas y cada una de las cláusulas aquí estipuladas aceptan su contenido total y ofrecen elevar a Escritura Pública en cualquier Notaria Pública del Ecuador. Usted señora Notaria se servirá añadir las cláusulas de estilo para la perfecta validez del presente instrumento. Hasta aquí la minuta que se encuentra firmada por la Abogada Mabely Maldonado, con Registro Profesional Número 27-2012-676, del Foro de Abogados, la que queda elevada a escritura, con todo el valor legal. Para la celebración de la presente escritura pública se observaron los preceptos legales del caso; y,

Dirección General de Registro Civil,
Identificación y Cedulación

NOTARIA PÚBLICA SEGUNDA
CANTÓN PASTAZA

Abg. Gladys Jimena Calle Regalado

# CERTIFICADO DIGITAL DE DATOS DE IDENTIDAD

**Número único de identificación:** 1600238123

**Nombres del ciudadano:** NUÑEZ CHAVEZ PETER OLIVER

**Condición del cedulado:** CIUDADANO

**Lugar de nacimiento:** ECUADOR/NAPO/ARCHIDONA/ARCHIDONA

**Fecha de nacimiento:** 9 DE JUNIO DE 1971

**Nacionalidad:** ECUATORIANA

**Sexo:** HOMBRE

**Instrucción:** SUPERIOR

**Profesión:** ABOGADO

**Estado Civil:** SOLTERO

**Cónyuge:** ----------

**Fecha de Matrimonio:** ----------

**Nombres del padre:** NUÑEZ JOSE

**Nombres de la madre:** CHAVEZ JANE IMELDA

**Fecha de expedición:** 12 DE AGOSTO DE 2013

Información certificada a la fecha: 5 DE ABRIL DE 2017
Emisor: PAOLA CATHERINE CLAUDIO CALLE - PASTAZA-PUYO-NT 2 - PASTAZA - PASTAZA

Validez desconocida

Digitally signed by JORGE OSWALDO TROYA FUERTES
Date: 2017.04.05 16:14:38 ECT
Reason: Firma Electrónica
Location: Ecuador

Nº de certificado: 173-017-41113

173-017-41113

Ing. Jorge Troya Fuertes
Director General del Registro Civil, Identificación y Cedulación
Documento firmado electrónicamente

Vigencia: 1 mes o 1 validación desde la fecha de emisión. Cumplido el plazo o número de verificaciones solicite un nuevo certificado.
Confirme la información ingresando el número de certificado en: https://virtual.registrocivil.gob.ec

REPÚBLICA DEL ECUADOR
DIRECCIÓN GENERAL DE REGISTRO CIVIL, IDENTIFICACIÓN Y CEDULACIÓN

CÉDULA DE CIUDADANÍA — No. 160023812-3

APELLIDOS Y NOMBRES
NUÑEZ CHAVEZ
PETER OLIVER

LUGAR DE NACIMIENTO
NAPO
ARCHIDONA
ARCHIDONA

FECHA DE NACIMIENTO 1971-06-08

NACIONALIDAD ECUATORIANA

SEXO M

ESTADO CIVIL SOLTERO

INSTRUCCIÓN SUPERIOR — PROFESIÓN / OCUPACIÓN ABOGADO — V4343I4422

APELLIDOS Y NOMBRES DEL PADRE
NUÑEZ JOSE

APELLIDOS Y NOMBRES DE LA MADRE
CHAVEZ JANE IMELDA

LUGAR Y FECHA DE EXPEDICIÓN
PASTAZA
2013-08-12

FECHA DE EXPIRACIÓN
2023-08-12

DIRECTOR GENERAL — FIRMA DEL CEDULADO

**CERTIFICADO DE VOTACIÓN**
ELECCIONES GENERALES 2017
2 DE ABRIL 2017

CNE

031 — JUNTA No

031 - 135 — NÚMERO

1600238123 — CÉDULA

NUÑEZ CHAVEZ PETER OLIVER
APELLIDOS Y NOMBRES

PASTAZA
PROVINCIA

CIRCUNSCRIPCIÓN:

PASTAZA
CANTÓN

ZONA:

PUYO
PARROQUIA

Dirección General de Registro Civil,
Identificación y Cedulación

NOTARIA PÚBLICA SEGUNDA
CANTÓN PASTAZA

Abg. Gladys Jimena Calle Regalado

# CERTIFICADO DIGITAL DE DATOS DE IDENTIDAD

**Número único de identificación:** 1600376816

**Nombres del ciudadano:** TOCTAQUIZA ORRALA VICTOR HENRY

**Condición del cedulado:** CIUDADANO

**Lugar de nacimiento:** ECUADOR/SANTA ELENA/SANTA ELENA/SANTA ELENA

**Fecha de nacimiento:** 11 DE NOVIEMBRE DE 1982

**Nacionalidad:** ECUATORIANA

**Sexo:** HOMBRE

**Instrucción:** SUPERIOR

**Profesión:** ING.EN TURISMO

**Estado Civil:** SOLTERO

**Cónyuge:** ---------

**Fecha de Matrimonio:** ---------

**Nombres del padre:** TOCTAQUIZA TOA VICTOR FILADELFO

**Nombres de la madre:** ORRALA RAMIREZ LAURA ISABEL

**Fecha de expedición:** 2 DE ABRIL DE 2014

Información certificada a la fecha: 5 DE ABRIL DE 2017
Emisor: PAOLA CATHERINE CLAUDIO CALLE - PASTAZA-PUYO-NT 2 - PASTAZA - PASTAZA

Validez desconocida

Digitally signed by JORGE OSWALDO TROYA FUERTES
Date: 2017.04.05 16:10:42 ECT
Reason: Firma Electrónica
Location: Ecuador

N° de certificado: 176-017-41041

Ing. Jorge Troya Fuertes
Director General del Registro Civil, Identificación y Cedulación
Documento firmado electrónicamente

Vigencia: 1 mes o 1 validación desde la fecha de emisión. Cumplido el plazo o número de verificaciones solicite un nuevo certificado.
Confirme la información ingresando el número de certificado en: https://virtual.registrocivil.gob.ec

REPÚBLICA DEL ECUADOR
DIRECCIÓN GENERAL DE REGISTRO CIVIL, IDENTIFICACIÓN Y CEDULACIÓN

CÉDULA DE CIUDADANÍA 1600376816
APELLIDOS Y NOMBRES
TOCTAQUIZA ORRALA VICTOR HENRY
LUGAR DE NACIMIENTO
SANTA ELENA
SANTA ELENA
SANTA ELENA
FECHA DE NACIMIENTO 1952-11-11
NACIONALIDAD ECUATORIANA
SEXO 11
ESTADO CIVIL SOLTERO

INSTRUCCIÓN SUPERIOR
PROFESIÓN / OCUPACIÓN
APELLIDOS Y NOMBRES DEL PADRE
TOCTAQUIZA TOA VICTOR FILADELFO
APELLIDOS Y NOMBRES DE LA MADRE
ORRALA RAMIREZ LAURA ISABEL
LUGAR Y FECHA DE EXPEDICIÓN
PASTAZA
2014-04-02
FECHA DE EXPIRACIÓN
2024-04-02

CERTIFICADO DE VOTACIÓN
ELECCIONES DEL CONGRESO 2017
2 DE FEBRERO 2017

045
JUNTA No

045 - 025
NÚMERO

1600376816
CÉDULA

TOCTAQUIZA ORRALA VICTOR HENRY
APELLIDOS Y NOMBRES

PASTAZA
PROVINCIA

CIRCUNSCRIPCIÓN

PASTAZA
CANTÓN

ZONA

PUYO
PARROQUIA

REPÚBLICA DEL ECUADOR
Dirección General de Registro Civil, Identificación y Cedulación

Dirección General de Registro Civil, Identificación y Cedulación

NOTARIA PUBLICA SEGUNDA
CANTÓN PASTAZA
Ang. Gladys Jimena Calle Regalado

# CERTIFICADO DIGITAL DE DATOS DE IDENTIDAD

**Número único de identificación:** 1600383663

**Nombres del ciudadano:** MORILLO TOCTAQUIZA ALVARO JOE

**Condición del cedulado:** CIUDADANO

**Lugar de nacimiento:** ECUADOR/PASTAZA/MERA/SHELL

**Fecha de nacimiento:** 19 DE JULIO DE 1979

**Nacionalidad:** ECUATORIANA

**Sexo:** HOMBRE

**Instrucción:** SUPERIOR

**Profesión:** INGENIERO

**Estado Civil:** SOLTERO

**Cónyuge:** ----------

**Fecha de Matrimonio:** ----------

**Nombres del padre:** MORILLO GUERRERO JOSE DIOGENES

**Nombres de la madre:** TOCTAQUIZA CANDO GLORIA LIDIA

**Fecha de expedición:** 9 DE JULIO DE 2015

Información certificada a la fecha: 5 DE ABRIL DE 2017
Emisor: PAOLA CATHERINE CLAUDIO CALLE - PASTAZA-PUYO-NT 2 - PASTAZA - PASTAZA

Validez desconocida

Digitally signed by JORGE OSWALDO TROYA FUERTES
Date: 2017.04.05 16:12:02 ECT
Reason: Firma Electrónica
Location: Ecuador

N° de certificado: 173-017-41146

173-017-41146

Ing. Jorge Troya Fuertes
Director General del Registro Civil, Identificación y Cedulación
Documento firmado electrónicamente

Vigencia: 1 mes o 1 validación desde la fecha de emisión. Cumplido el plazo o número de verificaciones solicite un nuevo certificado.
Confirme la información ingresando el número de certificado en: https://virtual.registrocivil.gob.ec

REPÚBLICA DEL ECUADOR
DIRECCIÓN GENERAL DE REGISTRO CIVIL,
IDENTIFICACIÓN Y CEDULACIÓN

CÉDULA DE No. 160038366-3
CIUDADANIA
APELLIDOS Y NOMBRES
MORILLO TOCTAQUIZA
ALVARO JOE
LUGAR DE NACIMIENTO
PASTAZA
MERA
SHELL
FECHA DE NACIMIENTO 1979-07-19
NACIONALIDAD ECUATORIANA
SEXO M
ESTADO CIVIL SOLTERO

INSTRUCCION PROFESIÓN / OCUPACIÓN
SUPERIOR INGENIERO
APELLIDOS Y NOMBRES DEL PADRE
MORILLO GUERRERO JOSE DIOGENES
APELLIDOS Y NOMBRES DE LA MADRE
TOCTAQUIZA CANDO GLORIA LIDIA
LUGAR Y FECHA DE EXPEDICIÓN
PASTAZA
2015-07-09
FECHA DE EXPIRACIÓN
2025-07-09

V2343V2222

[redacted]

CERTIFICADO DE VOTACIÓN
ELECCIONES GENERALES 2017
2 DE ABRIL 2017

029
JUNTA No

029 - 308
NÚMERO

1600383663
CÉDULA

MORILLO TOCTAQUIZA ALVARO JOE
APELLIDOS Y NOMBRES

PASTAZA
PROVINCIA

CIRCUNSCRIPCIÓN

PASTAZA
CANTÓN

ZONA

PUYO
PARROQUIA

Dirección General de Registro Civil,
Identificación y Cedulación

NOTARIA PÚBLICA SEGUNDA
CANTÓN PASTAZA

Abg. Gladys Jimena Calle Regalado

# CERTIFICADO DIGITAL DE DATOS DE IDENTIDAD

**Número único de identificación:** 1600157968

**Nombres del ciudadano:** TELLO ALVAREZ OLIMPIA LOURDES

**Condición del cedulado:** CIUDADANO

**Lugar de nacimiento:** ECUADOR/PASTAZA/MERA/MERA

**Fecha de nacimiento:** 17 DE FEBRERO DE 1964

**Nacionalidad:** ECUATORIANA

**Sexo:** MUJER

**Instrucción:** BASICA

**Profesión:** QUEHACER. DOMESTICOS

**Estado Civil:** SOLTERO

**Cónyuge:** ----------

**Fecha de Matrimonio:** ----------

**Nombres del padre:** TELLO SEGUNDO

**Nombres de la madre:** ALVAREZ MARIANA

**Fecha de expedición:** 29 DE MARZO DE 2016

Información certificada a la fecha: 5 DE ABRIL DE 2017

Emisor: PAOLA CATHERINE CLAUDIO CALLE - PASTAZA-PUYO-NT 2 - PASTAZA - PASTAZA

Validez desconocida

Digitally signed by JORGE OSWALDO TROYA FUERTES
Date: 2017.04.05 16:13:41 ECT
Reason: Firma Electrónica
Location: Ecuador

Nº de certificado: 174-017-41240

Ing. Jorge Troya Fuertes
Director General del Registro Civil, Identificación y Cedulación
Documento firmado electrónicamente

Vigencia: 1 mes o 1 validación desde la fecha de emisión. Cumplido el plazo o número de verificaciones solicite un nuevo certificado.

Confirme la información ingresando el número de certificado en: https://virtual.registrocivil.gob.ec

REPÚBLICA DEL ECUADOR
DIRECCIÓN GENERAL DE REGISTRO CIVIL
IDENTIFICACIÓN Y CEDULACIÓN

CÉDULA DE CIUDADANÍA N 160015796-8
APELLIDOS Y NOMBRES
[redacted]
LUGAR DE NACIMIENTO
PASTAZA
[redacted]
FECHA DE NACIMIENTO [redacted]64-02-17
NACIONALIDAD ECUATORIANA
SEXO F
ESTADO CIVIL SOLTERO

INSTRUCCION
BASICA
PROFESIÓN / OCUPACIÓN
QUEHACER. DOMESTICOS
V3333V4222
APELLIDOS Y NOMBRES DEL PADRE
TELLO SEGUNDO
APELLIDOS Y NOMBRES DE LA MADRE
ALVAREZ MARIANA
LUGAR Y FECHA DE EXPEDICIÓN
PASTAZA
2016-03-29
FECHA DE EXPIRACIÓN
2026-03-29
DIRECTOR GENERAL
FIRMA DEL CEDULADO

**CERTIFICADO DE VOTACIÓN**
ELECCIONES GENERALES 2017
2 DE ABRIL 2017
CNE

**008** JUNTA No
008 - 257 NÚMERO
1600157968 CÉDULA
**TELLO ALVAREZ OLIMPIA LOURDES**
APELLIDOS Y NOMBRES

PASTAZA
PROVINCIA
CIRCUNSCRIPCIÓN:
MERA
CANTÓN
ZONA:
SHELL
PARROQUIA

Dirección General de Registro Civil,
Identificación y Cedulación

NOTARIA PÚBLICA SEGUNDA
CANTÓN PASTAZA

Abg. Carlos Jimena Calle Rogalado

# CERTIFICADO DIGITAL DE DATOS DE IDENTIDAD

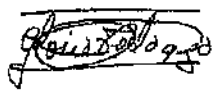

**Número único de identificación:** 1801029453

**Nombres del ciudadano:** TOCTAQUIZA CANDO GLORIA LIDIA

**Condición del cedulado:** CIUDADANO

**Lugar de nacimiento:** ECUADOR/TUNGURAHUA/PELILEO/GARCIA MORENO(CHUMAQUI)

**Fecha de nacimiento:** 25 DE AGOSTO DE 1947

**Nacionalidad:** ECUATORIANA

**Sexo:** MUJER

**Instrucción:** BASICA

**Profesión:** COMERCIANTE

**Estado Civil:** VIUDO

**Cónyuge:** MORILLO GUERRERO JOSE DIOGENES

**Nombres del padre:** TOCTAQUIZA SERAFIN

**Nombres de la madre:** CANDO MARIA ELOISA

**Fecha de expedición:** 19 DE AGOSTO DE 2014

Información certificada a la fecha: 5 DE ABRIL DE 2017
Emisor: PAOLA CATHERINE CLAUDIO CALLE - PASTAZA-PUYO-NT 2 - PASTAZA - PASTAZA

Validez desconocida

Digitally signed by JORGE OSWALDO TROYA FUERTES
Date: 2017.04.05 16:12:44 ECT
Reason: Firma Electrónica
Location: Ecuador

Nº de certificado: 173-017-41189

Ing. Jorge Troya Fuertes
Director General del Registro Civil, Identificación y Cedulación
Documento firmado electrónicamente

Vigencia: 1 mes o 1 validación desde la fecha de emisión. Cumplido el plazo o número de verificaciones solicite un nuevo certificado.
Confirme la información ingresando el número de certificado en: https://virtual.registrocivil.gob.ec

REPÚBLICA DEL ECUADOR
DIRECCIÓN GENERAL DE REGISTRO CIVIL, IDENTIFICACIÓN Y CEDULACIÓN

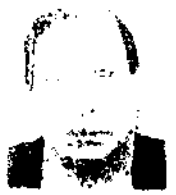

CÉDULA DE CIUDADANÍA
N° 180102945-3

APELLIDOS Y NOMBRES
TOCTAQUIZA CANDO
GLORIA LIDIA

LUGAR DE NACIMIENTO
TUNGURAHUA
PELILEO
GARCIA MORENO

FECHA DE NACIMIENTO 1947-03-25

NACIONALIDAD ECUATORIANA

SEXO F

ESTADO CIVIL VIUDA
JOSE DIOGENES
MORILLO GUERRERO

INSTRUCCIÓN
BASICA

PROFESIÓN / OCUPACIÓN
COMERCIANTE

V2332V2202

APELLIDOS Y NOMBRES DEL PADRE
TOCTAQUIZA SERAFIN

APELLIDOS Y NOMBRES DE LA MADRE
CANDO MARIA ELOISA

LUGAR Y FECHA DE EXPEDICIÓN
PASTAZA
2014-02-19

FECHA DE EXPIRACIÓN
2024-03-19

DIRECTOR GENERAL

FIRMA DEL CEDULADO

U Pucy
6745

NOTARIA PÚBLICA SEGUNDA
CANTÓN PASTAZA
Abg. Gladys Jimena Calle Regalado

# CERTIFICADO DIGITAL DE DATOS DE IDENTIDAD

**Número único de identificación:** 1600383622

**Nombres del ciudadano:** HERAS HERAS ROBERTO EDUARDO

**Condición del cedulado:** CIUDADANO

**Lugar de nacimiento:** ECUADOR/PASTAZA/MERA/SHELL

**Fecha de nacimiento:** 8 DE DICIEMBRE DE 1979

**Nacionalidad:** ECUATORIANA

**Sexo:** HOMBRE

**Instrucción:** SUPERIOR

**Profesión:** ING.AMBI.CONST.ECOLO

**Estado Civil:** CASADO

**Cónyuge:** MARTINEZ RODRIGUEZ JESSICA ALEJANDRA

**Fecha de Matrimonio:** 20 DE ABRIL DE 2012

**Nombres del padre:** HERAS HERAS JACINTO MARIA

**Nombres de la madre:** HERAS GUZMAN JUANA ELVIRA

**Fecha de expedición:** 24 DE ABRIL DE 2012

Información certificada a la fecha: 5 DE ABRIL DE 2017
Emisor: PAOLA CATHERINE CLAUDIO CALLE - PASTAZA-PUYO-NT 2 - PASTAZA - PASTAZA

Validez desconocida

Digitally signed by JORGE OSWALDO TROYA FUERTES
Date: 2017.04.05 16:14:11 ECT
Reason: Firma Electrónica
Location: Ecuador

Nº de certificado: 176-017-41258

176-017-41258

Ing. Jorge Troya Fuertes
Director General del Registro Civil, Identificación y Cedulación
Documento firmado electrónicamente

Vigencia: 1 mes o 1 validación desde la fecha de emisión. Cumplido el plazo o número de verificaciones solicite un nuevo certificado.
Confirme la información ingresando el número de certificado en: https://virtual.registrocivil.gob.ec

CIUDADANÍA

HERAS HERAS ROBERTO EDUARDO

PASTAZA/MERA/SHELL

08 DICIEMBRE 1970

PASTAZA/MERA

SHELL

ECUATORIANA

CASADO

SUPERIOR

HERAS HERAS

HERAS GUZMAN

PASTAZA

CNE

020
JUNTA No

020 - 319
NÚMERO

1600383622
CÉDULA

HERAS HERAS ROBERTO EDUARDO
APELLIDOS Y NOMBRES

PASTAZA
PROVINCIA

CIRCUNSCRIPCIÓN

PASTAZA
CANTÓN

ZONA

PUYO
PARROQUIA

Dirección General de Registro Civil,
Identificación y Cedulación

NOTARIA PÚBLICA SEGUNDA
CANTÓN PASTAZA

# CERTIFICADO DIGITAL DE DATOS DE IDENTIDAD

**Número único de identificación:** 1600624710

**Nombres del ciudadano:** MARTINEZ RODRIGUEZ JESSICA ALEJANDRA

**Condición del cedulado:** CIUDADANO

**Lugar de nacimiento:** ECUADOR/PASTAZA/PASTAZA/PUYO

**Fecha de nacimiento:** 30 DE MARZO DE 1994

**Nacionalidad:** ECUATORIANA

**Sexo:** MUJER

**Instrucción:** BACHILLERATO

**Profesión:** CONTADOR BACHILLER

**Estado Civil:** CASADO

**Cónyuge:** HERAS HERAS ROBERTO EDUARDO

**Fecha de Matrimonio:** 20 DE ABRIL DE 2012

**Nombres del padre:** EDGAR ALFONSO MARTINEZ FLORES

**Nombres de la madre:** TANNYA IRENE RODRIGUEZ HERRERA

**Fecha de expedición:** 24 DE ABRIL DE 2012

Información certificada a la fecha: 5 DE ABRIL DE 2017
Emisor: PAOLA CATHERINE CLAUDIO CALLE - PASTAZA-PUYO-NT 2 - PASTAZA - PASTAZA

Validez desconocida

Digitally signed by JORGE OSWALDO TROYA FUERTES
Date: 2017.04.05 16:13:10 ECT
Reason: Firma Electrónica
Location: Ecuador

N° de certificado: 172-017-41217

Ing. Jorge Troya Fuertes
Director General del Registro Civil, Identificación y Cedulación
Documento firmado electrónicamente

Vigencia: 1 mes o 1 validación desde la fecha de emisión. Cumplido el plazo o número de verificaciones solicite un nuevo certificado.
Confirme la información ingresando el número de certificado en: https://virtual.registrocivil.gob.ec

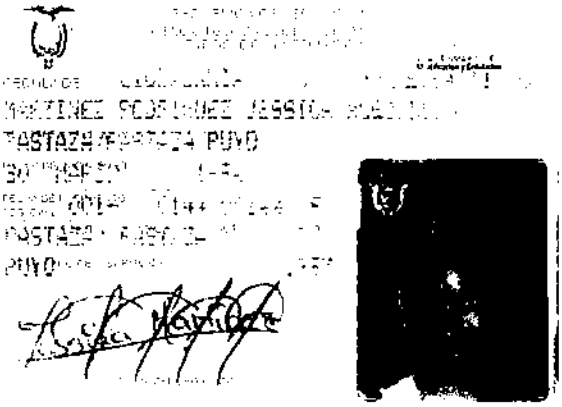

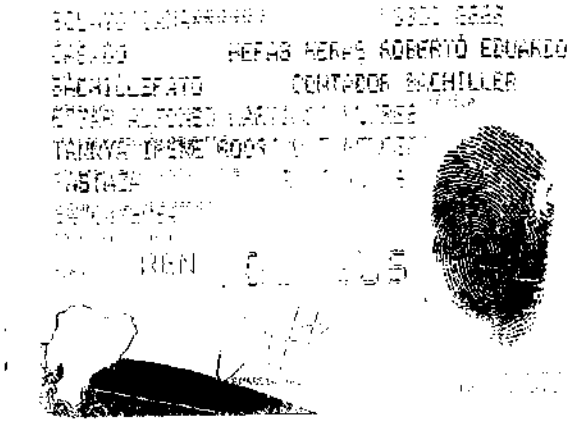

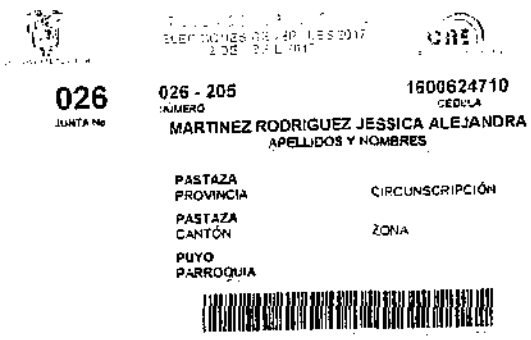

026
JUNTA No

026 - 205
NÚMERO

1600624710
CÉDULA

MARTINEZ RODRIGUEZ JESSICA ALEJANDRA
APELLIDOS Y NOMBRES

PASTAZA
PROVINCIA

CIRCUNSCRIPCIÓN

PASTAZA
CANTÓN

ZONA

PUYO
PARROQUIA

NOTARIA PÚBLICA SEGUNDA
CANTÓN PASTAZA

Abg. Gladys Jimena Calle Regalado

# COMPAÑÍA SERVICIOS EN GENERAL HERAS TOCTAQUIZA TAMAYO MORILLO & NUÑEZ HTM&N CIA. LTDA.

## ACTA No.10

### JUNTA GENERAL EXTRAORDINARIA DE SOCIOS DE LA COMPAÑÍA SERVICIOS EN GENERAL HERAS TOCTAQUIZA TAMAYO MORILLO & NUÑEZ HTM&N CIA. LTDA.

En la ciudad de Puyo, cantón y provincia de Pastaza, el día lunes tres de abril de dos mil diecisiete siendo las 17h20 minutos, en el domicilio de la compañía ubicado en las calles 9 de Octubre y Francisco de Orellana No.1252 de esta ciudad, se reúnen en Junta General Extraordinaria, los siguientes socios de la compañía SERVICIOS EN GENERAL HERAS TOCTAQUIZA TAMAYO MORILLO & NUÑEZ HTM&N CIA. LTDA. Señores: ALVARO JOE MORILLO TOCTAQUIZA con CIEN participaciones de UN DÓLAR de los Estados Unidos de América cada una, por un valor total de CIEN DOLARES de los Estados Unidos de América; VICTOR HENRY TOCTAQUIZA ORRALA con CIEN participaciones de UN DÓLAR de los Estados Unidos de América cada una, por un valor total de CIEN DOLARES de los Estados Unidos de América; ROBERTO EDUARDO HERAS HERAS con CIEN participaciones de UN DÓLAR de los Estados Unidos de América cada una, por un valor total de CIEN DOLARES de los Estados Unidos de América; VICENTE PAUL TAMAYO AMAN, representado por la señora OLIMPIA LOURDES TELLO ALVAREZ, en calidad de representante mediante Poder General celebrado en la Notaria Segunda del Cantón Pastaza el 29 de marzo del 2016, con CIEN participaciones de UN DÓLAR de los Estados Unidos de América cada una, por un valor total de CIEN DOLARES de los Estados Unidos de América; y PETER OLIVER NUÑEZ CHAVEZ con CIEN participaciones de UN DÓLAR de los Estados Unidos de América cada una, por un valor total de CIEN DOLARES de los Estados Unidos de América. Hallándose reunidos todos los Socios y representado la totalidad del capital social pagado, la Junta General Extraordinaria se entiende legalmente convocada y reunida para tratar los puntos del orden del día y que resolverán los Socios por unanimidad, preside la Junta General Extraordinaria el Presidente de la compañía el socio ROBERTO EDUARDO HERAS HERAS; actúa como secretario Ad doc de la junta el socio ALVARO JOE MORILLO TOCTAQUIZA. El Presidente ordena que por Secretaría se constate el quórum, el Secretario informa que está reunido la totalidad del capital pagado de la compañía, en consecuencia, el Presidente declara instalada la sesión, y la Junta acepta por unanimidad su celebración siendo las 17h28 y ordena que por Secretaría se dé lectura al orden del día:

1. Constatación del quorum e instalación de la reunión.
2. Consentimiento y cesión total de participaciones por parte de los socios: VICTOR HENRY TOCTAQUIZA ORRALA, ROBERTO EDUARDO HERAS HERAS, VICENTE PAUL TAMAYO AMAN, PETER OLIVER NUÑEZ CHAVEZ; a favor de ALVARO JOE MORILLO TOCTAQUIZA y la nueva socia GLORIA LIDIA TOCTAQUIZA CANDO; de la compañía SERVICIOS EN GENERAL HERAS TOCTAQUIZA TAMAYO MORILLO & NUÑEZ HTM&N CIA. LTDA.
3. Aprobación del Acta de la Junta General Extraordinaria.

**DELIVERACION DE LA JUNTA.**- La Junta General Extraordinaria en conocimiento del orden del día decide tratar los asuntos materia de la convocatoria:

**PRIMERO:** Puesto a conocimiento el Orden del día, se constató que hubo Quórum para deliberar y decidir conforme a la ley y estatutos, con la concurrencia de todo el capital social pagado, según el detalle de socios a continuación:

| SOCIO | NÚMERO DE CÉDULA |
|---|---|
| ALVARO JOE MORILLO TOCTAQUIZA | CI.1600383663 |
| ROBERTO EDUARDO HERAS HERAS | CI.1600383622 |
| VICTOR HENRY TOCTAQUIZA ORRALA | CI.1600376816 |
| VICENTE PAUL TAMAYO AMAN | CI.1600345902 |
| PETER OLIVER NUÑEZ CHAVEZ | CI.1600238123 |

**SEGUNDO: CONSENTIMIENTO Y CESIÓN TOTAL DE PARTICIPACIONES por parte de los siguientes socios: *VICTOR HENRY TOCTAQUIZA ORRALA, ROBERTO EDUARDO HERAS HERAS,* VICENTE PAUL TAMAYO AMAN, representado por la señora OLIMPIA LOURDES TELLO ALVAREZ, PETER OLIVER NUÑEZ CHAVEZ; a favor de ALVARO JOE MORILLO TOCTAQUIZA y la nueva socia GLORIA LIDIA TOCTAQUIZA CANDO; de la compañía SERVICIOS EN GENERAL HERAS TOCTAQUIZA TAMAYO MORILLO & NUÑEZ HTM&N CIA. LTDA.**

Toma la palabra el señor *VICTOR HENRY TOCTAQUIZA ORRALA* y pone a consideración de la Junta, su decisión de ceder la totalidad de sus participaciones dentro del capital social de la compañía SERVICIOS EN GENERAL HERAS TOCTAQUIZA TAMAYO MORILLO & NUÑEZ HTM&N CIA. LTDA. y de acuerdo con lo que establece el artículo 113 de la Ley de Compañías, por lo expuesto mociona y propone a la Junta, se de la autorización y aceptación requerida para realizar la siguiente cesión:

| CEDENTE | CESIONARIO | NUMERO DE PARTICIPACIONES | VALOR UNITARIO | VALOR TOTAL |
|---|---|---|---|---|
| VICTOR HENRY TOCTAQUIZA ORRALA | ALVARO JOE MORILLO TOCTAQUIZA | 100 | US$1.00 | US$100.00 |

La moción es apoyada por todos los socios. El Presidente de la Junta somete a votación la moción presentada y la Junta resuelve:

**RESOLUCION 1.1**: La Junta General Extraordinaria de Socios de la Compañía SERVICIOS EN GENERAL HERAS TOCTAQUIZA TAMAYO MORILLO & NUÑEZ HTM&N CIA. LTDA. Resuelven por unanimidad de los socios presentes, aprobar la cesión de participaciones propuesta por parte del socio VICTOR HENRY TOCTAQUIZA ORRALA al socio ALVARO JOE MORILLO TOCTAQUIZA; es decir 100 participaciones de valor nominal cada una de un dólar ($1,00).

Toma la palabra el señor ROBERTO EDUARDO HERAS HERAS y pone a consideración de la Junta, su decisión de ceder la totalidad de sus participaciones dentro del capital social de la compañía *SERVICIOS EN GENERAL HERAS TOCTAQUIZA TAMAYO MORILLO & NUÑEZ HTM&N CIA. LTDA.* y de acuerdo con lo que establece el artículo 113 de la Ley de Compañías, por lo

NOTARIA PÚBLICA SEGUNDA
CANTÓN PASTAZA
Abg. Gladys Jimena Calle Regalado

expuesto mociona y propone a la Junta, se de la autorización y aceptación requerida para realizar la cesión:

| CEDENTE | CESIONARIO | NUMERO DE PARTICIPACIONES | VALOR UNITARIO | VALOR TOTAL |
|---|---|---|---|---|
| ROBERTO EDUARDO HERAS HERAS | ALVARO JOE MORILLO TOCTAQUIZA | 100 | US$1.00 | US$100.00 |

La moción es apoyada por todos los socios. El Presidente de la Junta somete a votación la moción presentada y la Junta resuelve:

**RESOLUCION 1.2**: La Junta General Extraordinaria de Socios de la Compañía SERVICIOS EN GENERAL HERAS TOCTAQUIZA TAMAYO MORILLO & NUÑEZ HTM&N CIA. LTDA. Resuelven por unanimidad de los socios presentes, aprobar la cesión de participaciones propuesta por parte del socio ROBERTO EDUARDO HERAS HERAS al socio ALVARO JOE MORILLO TOCTAQUIZA; es decir 100 participaciones de valor nominal cada una de un dólar ($1,00).

Toma la palabra la señora OLIMPIA LOURDES TELLO ALVAREZ, en representación del socio VICENTE PAUL TAMAYO AMAN y explica a la junta de socios la decisión de su representado y pone a consideración de la Junta, su decisión de ceder la totalidad de sus participaciones dentro del capital social de la compañía SERVICIOS EN GENERAL HERAS TOCTAQUIZA TAMAYO MORILLO & NUÑEZ HTM&N CIA. LTDA. y de acuerdo con lo que establece el artículo 113 de la Ley de Compañías, por lo expuesto mociona y propone a la Junta, se de la autorización y aceptación requerida para realizar la siguiente cesión:

| CEDENTE | CESIONARIO | NUMERO DE PARTICIPACIONES | VALOR UNITARIO | VALOR TOTAL |
|---|---|---|---|---|
| VICENTE PAUL TAMAYO AMAN | ALVARO JOE MORILLO TOCTAQUIZA | 100 | US$1.00 | US$100.00 |

La moción es apoyada por todos los socios. El Presidente de la Junta somete a votación la moción presentada y la Junta resuelve:

**RESOLUCION 1.3**: La Junta General Extraordinaria de Socios de la Compañía SERVICIOS EN GENERAL HERAS TOCTAQUIZA TAMAYO MORILLO & NUÑEZ HTM&N CIA. LTDA. Resuelven por unanimidad de los socios presentes, aprobar la cesión de participaciones propuesta por parte del socio VICENTE PAUL TAMAYO AMAN al socio ALVARO JOE MORILLO TOCTAQUIZA; es decir 100 participaciones de valor nominal cada una de un dólar ($1,00).

Toma la palabra el señor PETER OLIVER NUÑEZ CHAVEZ y pone a consideración de la Junta, su decisión de ceder la totalidad de sus participaciones dentro del capital social de la compañía SERVICIOS EN GENERAL HERAS TOCTAQUIZA TAMAYO MORILLO & NUÑEZ HTM&N CIA. LTDA. y de acuerdo con lo que establece el artículo 113 de la Ley de Compañías, por lo expuesto

mociona y propone a la Junta, se de la autorización y aceptación requerida para realizar la siguiente cesión:

| CEDENTE | CESIONARIO | No. PARTICIPACIONES | VALOR UNITARIO | VALOR TOTAL |
|---|---|---|---|---|
| PETER OLIVER NUÑEZ CHAVEZ | ALVARO JOE MORILLO TOCTAQUIZA | 92 | US$1.00 | US$92.00 |
| **CEDENTE** | **CESIONARIO** | **No. PARTICIPACIONES** | **VALOR UNITARIO** | **VALOR TOTAL** |
| PETER OLIVER NUÑEZ CHAVEZ | GLORIA LIDIA TOCTAQUIZA CANDO | 8 | US$1.00 | US$ 8.00 |

La moción es apoyada por todos los socios. El Presidente de la Junta somete a votación la moción presentada y la Junta resuelve:

**RESOLUCION 1.4:** La Junta General Extraordinaria de Socios de la Compañía SERVICIOS EN GENERAL HERAS TOCTAQUIZA TAMAYO MORILLO & NUÑEZ HTM&N CIA. LTDA. Resuelven por unanimidad de los socios presentes, aprobar la cesión de participaciones propuesta por parte del socio PETER OLIVER NUÑEZ CHAVEZ a los socios: ALVARO JOE MORILLO TOCTAQUIZA; con 92 participaciones de valor nominal cada una de un dólar ($1,00); y la nueva socia GLORIA LIDIA TOCTAQUIZA CANDO con 8 participaciones de valor nominal cada de un dólar ($1,00).

Con la presente cesión de participaciones aprobada, el cuadro de integración del capital de la *compañía SERVICIOS EN GENERAL HERAS TOCTAQUIZA TAMAYO MORILLO & NUÑEZ HTM&N* CIA. LTDA., quedaría integrado de la siguiente forma:

| SOCIO | CAPITAL SUSCRITO | CAPITAL PAGADO | No. PARTICIPACIONES | NACIONALIDAD |
|---|---|---|---|---|
| ALVARO JOE MORILLO TOCTAQUIZA | US$492.00 | US$492.00 | 492 | ECUADOR |
| GLORIA LIDIA TOCTAQUIZA CANDO | US$ 8.00 | US$ 8.00 | 8 | ECUADOR |
| **TOTAL** | **US$500.00** | **US$500.00** | **500** | |

La Junta autoriza para que tanto cedentes como cesionarios procedan a suscribir los documentos necesarios para el perfeccionamiento de la presente resolución.

**TRES:** APROBACION DEL ACTA DE LA JUNTA GENERAL EXTRAORDINARIA.

No habiendo otro asunto que tratar, se da unos minutos de receso para la redacción de la presente Acta.

NOTARIA PÚBLICA SEGUNDA
CANTÓN PASTAZA
Dra. Jimena Calle Regalado

Reinstalada la sesión, los socios y representados que constituye todo el capital social pagado aprueban por unanimidad el contenido del Acta sin modificación ni correcciones.

Se clausura la sesión a las 18h40 horas. Para constancia firman el Presidente, Gerente de la compañía y Secretario Ad doc de la Junta que lo certifican.

Roberto Eduardo Heras Heras
PRESIDENTE

Victor Henry Toctaquiza Orrala
GERENTE

Alvaro Joe Morillo Toctaquiza
SECRETARIO AD DOC DE LA JUNTA

NOTARIA PUBLICA SEGUNDA
CANTÓN PASTAZA
Ab. Gladys Jimena Catle Regalado

**SERVICIOS EN GENERAL HERAS TOCTAQUIZA TAMAYO MORILLO & NUÑEZ HTM&N CÍA. LTDA.**

**ACTA N° 010**

**LA COMPAÑÍA JURÍDICA SERVICIOS EN GENERAL HERAS TOCTAQUIZA TAMAYO MORILLO & NUÑEZ HTM&N CÍA. LTDA.**

**SOCIOS ASISTENTES A LA JUNTA UNIVERSAL CON FECHA 03 DE ABRIL DEL 2017**

Sr. ALVARO JOE MORILLO TOCTAQUIZA
Cl.1600383663
100 PARTICIPACIONES

Sr. ROBERTO EDUARDO HERAS HERAS
Cl. 1600383622
100 PARTICIPACIONES

Sr. VICTOR HENRY TOCTAQUIZA ORRALA
Cl.1600376816
100 PARTICIPACIONES

Sra. OLIMPIA LOUDES TELLO ALVAREZ
Cl.1600157968, poder general que se adjunta por el socio VICENTE PAUL TAMAYO AMAN
CI: 1600345902
100 PARTICIPACIONES

Sr. PETER OLIVER NUÑEZ CHAVEZ
Cl.1600238123
100 PARTICIPACIONES

Factura: 001-001-000022492

2016160100200O00681

NOTARÍA SEGUNDA
CANTÓN PASTAZA

Abg. Gladys Jimena Calle Regalado

EXTRACTO COPIA DE ARCHIVO N° 2016160100200O00681

| | |
|---|---|
| **NOTARIO OTORGANTE:** | ABG. MGTR. GLADYS JIMENA CALLE REGALADO NOTARIO(A) DEL CANTON PASTAZA |
| **FECHA:** | 17 DE NOVIEMBRE DEL 2016, (10:45) |
| **COPIA DEL TESTIMONIO:** | TERCERA COPIA |
| **ACTO O CONTRATO:** | PODER GENERAL |

| **OTORGANTES** | | | |
|---|---|---|---|
| **OTORGADO POR** | | | |
| **NOMBRES/RAZÓN SOCIAL** | **TIPO INTERVINIENTE** | **DOCUMENTO DE IDENTIDAD** | **No. IDENTIFICACIÓN** |
| TELLO ALVAREZ VERONICA JAQUELINE | POR SUS PROPIOS DERECHOS | CÉDULA | 1600436727 |
| | | | |
| **A FAVOR DE** | | | |
| **NOMBRES/RAZÓN SOCIAL** | **TIPO INTERVINIENTE** | **DOCUMENTO DE IDENTIDAD** | **No. IDENTIFICACIÓN** |

| | |
|---|---|
| **FECHA DE OTORGAMIENTO:** | 29-03-2016 |
| **NOMBRE DEL PETICIONARIO:** | ALVARO JOEL MORILLO TOCTAQUIZA |
| **N° IDENTIFICACIÓN DEL PETICIONARIO:** | 1600383663 |

| |
|---|
| **OBSERVACIONES:** |

NOTARIO(A) GLADYS JIMENA CALLE REGALADO

NOTARÍA SEGUNDA DEL CANTON PASTAZA

RAZÓN MARGINAL N° 2016160100200O00681

| **MATRIZ** | |
|---|---|
| **FECHA:** | 17 DE NOVIEMBRE DEL 2016, (10:45) |
| **TIPO DE RAZÓN:** | NO REVOCADO |
| **ACTO O CONTRATO:** | PODER GENERAL |
| **FECHA DE OTORGAMIENTO:** | 29-03-2016 |
| **NÚMERO DE PROTOCOLO:** | P01799 |

| **OTORGANTES** | | | |
|---|---|---|---|
| **OTORGADO POR** | | | |
| **NOMBRES/RAZÓN SOCIAL** | **TIPO INTERVINIENTE** | **DOCUMENTO DE IDENTIDAD** | **No. IDENTIFICACIÓN** |
| TELLO ALVAREZ VERONICA JAQUELINE | POR SUS PROPIOS DERECHOS | CÉDULA | 1600436727 |
| | | | |
| **A FAVOR DE** | | | |
| **NOMBRES/RAZÓN SOCIAL** | **TIPO INTERVINIENTE** | **DOCUMENTO DE IDENTIDAD** | **No. IDENTIFICACIÓN** |

| **TESTIMONIO** | |
|---|---|
| **ACTO O CONTRATO:** | PODER GENERAL |
| **FECHA DE OTORGAMIENTO:** | 29-03-2016 |
| **NÚMERO DE PROTOCOLO:** | P01799 |

NOTARIA PÚBLICA SEGUNDA
CANTÓN PASTAZA

NOTARIO(A) GLADYS JIMENA CALLE REGALADO

NOTARÍA SEGUNDA DEL CANTÓN PASTAZA

Abg. Gladys Jimena Calle Regalado

NOTARIA PÚBLICA SEGUNDA
CANTÓN PASTAZA

Abg. Gladys Jimena Calle Regalado

0000242

001-001-000015779

20161601002P01799

NOTARIO(A) GLADYS JIMENA CALLE REGALADO

NOTARÍA SEGUNDA DEL CANTON PASTAZA

*EXTRACTO*

| | |
|---|---|
| | 20161601002P01799 |
| | ACTO O CONTRATO: PODER GENERAL PERSONA NATURAL |
| ORGAMIENTO: | 29 DE MARZO DEL 2016, (16:22) |

OTORGADO POR

| Nombres/Razón social | Tipo interviniente | Documento de identidad | No. Identificación | Nacionalidad | Calidad | Persona que le representa |
|---|---|---|---|---|---|---|
| LO ALVAREZ VERONICA ELINE | POR SUS PROPIOS DERECHOS | CÉDULA | 1600436727 | ECUATORIANA | MANDANTE | |
| AYO AMAN VICENTE PAUL | POR SUS PROPIOS DERECHOS | CÉDULA | 1600345902 | ECUATORIANA | MANDANTE | |

A FAVOR DE

| Nombres/Razón social | Tipo interviniente | Documento de identidad | No. Identificación | Nacionalidad | Calidad | Persona que representa |
|---|---|---|---|---|---|---|
| O ALVAREZ OLIMPIA ROES | POR SUS PROPIOS DERECHOS | CÉDULA | 1600[illegible] | ECUATORIANA | MANDATARIO (A) | |

| Provincia | Cantón | Parroquia |
|---|---|---|
| | PASTAZA | PUYO |

DOCUMENTO:

ERVACIONES:

| | |
|---|---|
| ACTO O | INDETERMINADA |

NOTARIA PUBLICA SEGUNDA CANTÓN PASTAZA

NOTARIO(A) GLADYS JIMENA CALLE REGALADO

NOTARÍA SEGUNDA DEL CANTÓN PASTAZA

Abg. Gladys Jimena Calle Regalado

0000243

| | | | | |
|---|---|---|---|---|
| 2016 | 16 | 01_ | 002 | P01799 |

# PODER GENERAL

OTORGADO POR: TELLO ALVAREZ VERONICA JAQUELINE y
TAMAYO AMAN VICENTE PAUL

A FAVOR DE : TELLO ALVAREZ OLIMPIA LOURDES

CUANTÍA : INDETERMINADA

NOTARIA PÚBLICA SEGUNDA CANTÓN - PASTAZA
Abg. Gladys Jimena Calle Regalado

En la ciudad de Puyo, Cantón y Provincia de Pastaza, República del Ecuador, hoy día **veintinueve de marzo** del año **dos mil dieciséis,** ante mí Abogada Gladys Jimena Calle Regalado, Notaría Pública Segunda del Cantón Pastaza, **COMPARECE(N):** Los señores : TELLO ALVAREZ VERONICA JAQUELINE, soltera, y, TAMAYO AMAN VICENTE PAUL, soltero, en calidad de **MANDANTES**. Los comparecientes son ecuatorianos, mayores de edad, domiciliados en esta ciudad de Puyo, Cantón y Provincia de Pastaza, capaz(es) para contratar y obligarse, a quienes conozco en este acto, y doy fe; bien instruido(a) en el objeto y resultados de esta escritura pública a la que procede libre y voluntariamente de acuerdo a la minuta que me presenta para que eleve a escritura pública cuyo tenor literal es el siguiente : **SEÑORA NOTARIA:** Sírvase incorporar en el Protocolo de Escrituras Públicas, a su cargo una de la cual conste el presente **PODER GENERAL,** contenido en las siguientes cláusulas: **PRIMERA.-COMPARECIENTE.-** Comparecen a la celebración del siguiente instrumento los señores: **VERONICA JAQUELINE TELLO ALVAREZ,** ecuatoriana, portadora de la cédula de ciudadanía No. 160043672-7, de 33 años de edad, de estado civil soltera, de ocupación Ing. Emp/Com/Con/Eco, domiciliada en esta ciudad de Puyo, Cantón y Provincia de Pastaza; y, **VICENTE PAUL**

**TAMAYO AMAN,** ecuatoriano, portador de la cédula de ciudadanía No. 160034590-2 de 32 años de edad, de estado civil soltero, de ocupación Ing. Adm.Produ.Indus, domiciliado en esta ciudad de Puyo, Cantón y Provincia de Pastaza a quienes para el efecto del presente Instrumento público se les denominara como los **"MANDANTES"**. Los comparecientes manifiestan ser legalmente capaces, hábiles e idóneos, para celebrar el presente instrumento público. **SEGUNDA: PODER GENERAL.-** Por medio del presente documento los comparecientes señores **VERONICA JAQUELINE TELLO ALVAREZ,** y **VICENTE PAUL TAMAYO AMAN,** por sus propios y personales derechos tienen a bien otorgar, como en efecto se otorga, **PODER GENERAL,** amplio y suficiente cuanto en derecho se requiere, a favor de la señora **OLIMPIA LOURDES TELLO ALVAREZ,** ecuatoriana, con cédula de ciudadanía No. 160015796-8 mayor de edad, de estado civil soltera, de ocupación Quenaceres Domésticos, domiciliada en esta ciudad de Puyo, Cantón y Provincia de Pastaza, a quien en adelante se le llamara como la **"MANDATARIA"**, para que a nombre de los mandantes y en representación de los mismos realice las siguientes gestiones: " a) Para que a nuestro nombre y representación, compre, venda o hipoteque, administre los bienes que poseemos en la ciudad de Puyo, cantón y provincia de Pastaza, sean muebles o inmuebles, incluidos empresas y establecimientos mercantiles, pudiendo darlos en arrendamiento, comodato y celebrar cualquier clase de contrato sobre los mismos; para que en el indicado concepto cobre las cantidades que se le adeuden; pague las que deban, suscriba los documentos de obligación y de cancelación que fueren necesarios. La facultan a sí mismo para ejercer todos los actos propios de un Administrador General; b) Para abrir, llevar y cerrar cuentas corrientes o de ahorros, hacer y retirar depósitos de cualquier Agencia,

0000244

NOTARIA PÚBLICA SEGUNDA
CANTÓN - PASTAZA

Abg. Gladys Jimena Calle Rosalado
NOTARIA PÚBLICA SEGUNDA
CANTÓN PASTAZA

Banco o Cooperativa de Ahorros y Crédito y/o retire cualquier clase de bienes y valores; c) Para endosar y cobrar los cheques que estuvieren emitidos a su nombre.- d) Para otorgar y firmar toda clase de documentos, Escrituras públicas o Privadas, recibos de cantidades de dinero, cartas de pago y de cancelaciones de deudas; y cuantos documentos sean necesarios para el ejercicio del poder que hoy confiere, para girar, depositar o retirar contra los depósitos bancarios de su propiedad, contratar todo tipo de créditos para el giro ordinario de sus negocios en cualquier banco del sistema financiero y otorgar garantías con los bienes de los comparecientes, realizar renovaciones, modificaciones o refinanciamientos de los créditos ya contraídos por los mandantes, con las garantías que ya tuvieren, modificarlas o constituir nuevas garantías, para librar, aceptar o endosar, protestar o rechazar toda clase de títulos valores y demás documentos mercantiles negociables; e) Para que adquiera toda clase de bienes, pactar con entera libertad las condiciones de compra y acepte la tradición del dominio y demás derechos que le correspondan y lo reciba materialmente a favor de los mismos, f) Para el cumplimiento de sus funciones concede además a su apoderada la facultad general del mandato para una libre administración de sus bienes conforme lo prescrito en el Artículo dos mil treinta y seis del Código Civil; g) Para sustituir y remitir a las oficinas respectivas las formalidades de declaración de impuestos Directos y Municipales, con facultades para discutir avalúas y transacciones pudiendo interponer todos los recursos ordinarios y extraordinarios que conceden las leyes de la materia; **h)** Para que a nombre y representación del Mandante señor Vicente Paul Tamayo Aman, venda, transfiera, ceda los Derechos y Acciones que posee como socio activo de la Cooperativa de Taxis y Camionetas Mariscal, Disco No. 3; **i)** Para que administre, de mantenimiento o

cambie de unidad; así como, concede todo el derecho de Voz y Voto para que asista a reuniones, eventos sociales, culturales, deportivos y todos los derechos y obligaciones establecidos eh los Estatutos y Reglamento Interno de la Cooperativa de Taxis y Camionetas Mariscal y pueda expresar cualquier inquietud a nombre de su representado así como su elección para cualquier administración; **j)** Para mejor desempeño de su cometido le confieren las facultades generales del mandato, **k)** Queda facultada la apoderada aquí designada para sustituir parcial o totalmente este Poder de manera que puedan representarlo conjunta o separadamente con el sustituto, revocar tales sustituciones y otorgar poder especial el que también podrán sustituir y revocar. **TERCERA:** En consecuencia no podrá alegarse falta o insuficiencia de poder para el desempeño de la gestión que a mi nombre debe realizar mi apoderada, por estar amparado en los artículos dos mil sesenta y dos y siguientes del Código Civil Vigente. Concede, pues a la mandataria las más amplias facultades, inclusive las del Artículo cuarenta y cuatro del Código de Procedimiento Civil y la de sustituir éste poder. **CUARTA: TERMINACION DEL PODER.** Este poder terminará por las causas previstas en el Código Civil y en caso de revocatoria, se presentará ante el señor Notario escritura pública que deje sin efecto a la presente debiendo marginarse tal revocatoria.- Usted señora Notaria se dignará agregar las demás cláusulas de estilo para la perfecta validez de este instrumento. **Hasta aquí la minuta** que se encuentra firmada por el Dr. Ernesto Pérez B., con Matricula Profesional Número 15-1995-2, del Foro de Abogados, la que queda elevada a escritura pública con todo el valor legal. Cedula de Ley presentada cuyo números se encuentra anotados al final de este instrumento, para la celebración de la presente escritura pública se observaron los preceptos legales del caso; y, leída que le fue a la compareciente por mí la notaria en todo su

NOTARIA PÚBLICA SEGUNDA
CANTÓN PASTAZA
Abg. Gladys Jimena Calle Regalado

| | | | | |
|---|---|---|---|---|
| 2016 | 16 | 01 | 002 | O00681 |

DOY FE QUE: La presente fotocopia en cuatro fojas (con sus respectivos habilitantes), es igual a su original que reposa en los Archivos de la Notaria Pública Segunda del Cantón Pastaza de: PODER GENERAL. OTORGADO POR: TELLO ALVAREZ VERONICA JAQUELINE y TAMAYO AMAN VICENTE PAUL; A FAVOR DE: TELLO ALVAREZ OLIMPIA LOURDES. El mismo que no se encuentra REVOCADO hasta la presente fecha. Se extiende TERCERA COPIA Doy fe en Puyo, diecisiete de noviembre del año dos mil dieciséis. LA NOTARIA ABOGADA.MGTR. GLADYS JIMENA CALLE REGALADO.-

NOTARIA PÚBLICA SEGUNDA
CANTÓN PASTAZA
Abg. Gladys Jimena Calle Regalado

ABG. MGTR. GLADYS JIMENA CALLE REGALADO
NOTARIA PÚBLICA SEGUNDA DEL CANTÓN PASTAZA

NOTARIA PÚBLICA SEGUNDA
CANTÓN PASTAZA
Abg. Gladys Jimena Calle Regalado

contenido, se ratifica (n), y para constancia firma(n) conmigo en unidad de acto, de todo lo que también doy fe; FIRMAN:

**TELLO ALVAREZ VERONICA JAQUELINE**

C.C.Nro. 160043672-7

C.V.Nro. 002-0242

**TAMAYO AMAN VICENTE PAUL**

C.C.Nro. 160034590-2

C.V.Nro. 043-0190

NOTARIA PÚBLICA SEGUNDA
CANTÓN PASTAZA

ABG. GLADYS JIMENA CALLE REGALADO

**NOTARIA PÚBLICA SEGUNDA**

**DEL CANTÓN PASTAZA**

REPÚBLICA DEL ECUADOR
DIRECCIÓN GENERAL DE REGISTRO CIVIL, IDENTIFICACIÓN Y CEDULACIÓN

CÉDULA DE CIUDADANÍA
No. 160043672-7

APELLIDOS Y NOMBRES
TELLO ALVAREZ
VERONICA JAQUELINE

LUGAR DE NACIMIENTO
PASTAZA
PASTAZA
PUYO

FECHA DE NACIMIENTO 1982-09-23
NACIONALIDAD ECUATORIANA
SEXO F
ESTADO CIVIL SOLTERA

INSTRUCCIÓN
SUPERIOR

PROFESIÓN / OCUPACIÓN
ING. EMP/COM/CONSI/ECO

V3333V1222

APELLIDOS Y NOMBRES DEL PADRE
XXXXXXXXX

APELLIDOS Y NOMBRES DE LA MADRE
TELLO ALVAREZ OLIMPIA LOURDES

LUGAR Y FECHA DE EXPEDICIÓN
PASTAZA
2013-04-23

FECHA DE EXPIRACIÓN
2023-04-23

DIRECTOR GENERAL

FIRMA DEL CIUDADANO

NOTARIA PÚBLICA SEGUNDA
CANTÓN PASTAZA
0004543

Abg. Gladys Jimena Calle Regalado

NOTARIA PÚBLICA SEGUNDA
CANTÓN PASTAZA

Abg. Gladys Jimena Calle Regalado

REPÚBLICA DEL ECUADOR
CONSEJO NACIONAL ELECTORAL

002
ELECCIONES SECCIONALES 23-FEB-2014

002 - 0242
NÚMERO DE CERTIFICADO

1600436727
CÉDULA

TELLO ALVAREZ VERONICA JAQUELINE

PASTAZA
PROVINCIA

CIRCUNSCRIPCIÓN 0

MERA
MERA

CANTÓN

PARROQUIA

0
ZONA

PRESIDENTA/E DE LA JUNTA

REPÚBLICA DEL ECUADOR
DIRECCIÓN GENERAL DE REGISTRO CIVIL,
IDENTIFICACIÓN Y CEDULACIÓN

CÉDULA DE CIUDADANÍA No. 160034590-2
APELLIDOS Y NOMBRES
TAMAYO AMAN
VICENTE PAUL
LUGAR DE NACIMIENTO
PASTAZA
PASTAZA
PUYO
FECHA DE NACIMIENTO 1984-01-12
NACIONALIDAD ECUATORIANA
SEXO M
ESTADO CIVIL SOLTERO

INSTRUCCIÓN SUPERIOR
PROFESIÓN / OCUPACIÓN ING.ADM.PRODU.INDUS
V4343I4242
APELLIDOS Y NOMBRES DEL PADRE
TAMAYO ROMERO VICENTE ROGERIO
APELLIDOS Y NOMBRES DE LA MADRE
AMAN GUZMAN FANNY IZMERIA
LUGAR Y FECHA DE EXPEDICIÓN
PASTAZA
2014-01-03
FECHA DE EXPIRACIÓN
2024-01-03

DIRECTOR GENERAL
FIRMA DEL CEDULADO

NOTARIA PÚBLICA
CANTÓN PASTAZA
Abg. Gladys Jimena Calle Regalado

NOTARIA PÚBLICA
CANTÓN PASTAZA
Abg. Gladys Jimena Calle Regalado

REPÚBLICA DEL ECUADOR
CONSEJO NACIONAL ELECTORAL

043 ELECCIONES SECCIONALES 23-FEB-2014

043 - 0190 NÚMERO DE CERTIFICADO
1600345902 CÉDULA
TAMAYO AMAN VICENTE PAUL

PASTAZA PROVINCIA
PASTAZA CANTÓN
PUYO PARROQUIA
CIRCUNSCRIPCIÓN 0
ZONA 0

f.) PRESIDENTA/E DE LA JUNTA

REPÚBLICA DEL ECUADOR
DIRECCIÓN GENERAL DE REGISTRO CIVIL, IDENTIFICACIÓN Y CEDULACIÓN

CÉDULA DE CIUDADANÍA
No. 160015796-8

APELLIDOS Y NOMBRES
TELLO ALVAREZ
OLIMPIA LOURDES

LUGAR DE NACIMIENTO
PASTAZA
MERA
MERA

FECHA DE NACIMIENTO 1964-02-17
NACIONALIDAD ECUATORIANA
SEXO F
ESTADO CIVIL SOLTERO

INSTRUCCIÓN
BASICA

PROFESIÓN / OCUPACIÓN
QUEHACER. DOMESTICOS

000024
V3333V422

APELLIDOS Y NOMBRES DEL PADRE
TELLO SEGUNDO

APELLIDOS Y NOMBRES DE LA MADRE
ALVAREZ MARIANA

LUGAR Y FECHA DE EXPEDICIÓN
PASTAZA
2016-03-29

FECHA DE EXPIRACIÓN
2026-03-29

DIRECTOR GENERAL

FIRMA DEL CEDULADO

NOTARIA PUBLICA SEGUNDA
CANTÓN PASTAZA
Abg. Gladys Jimena Calle Regalado

REPÚBLICA DEL ECUADOR
CONSEJO NACIONAL ELECTORAL

CNE

008

CERTIFICADO DE VOTACIÓN
ELECCIONES SECCIONALES 23-FEB-2014

008 - 0154
NÚMERO DE CERTIFICADO

1600157968
CÉDULA

TELLO ALVAREZ OLIMPIA LOURDES

PASTAZA
PROVINCIA

MERA
CANTÓN

CIRCUNSCRIPCIÓN 0
SHELL
PARROQUIA

0
ZONA

f.) PRESIDENTA/E DE LA JUNTA

NOTARIA PUBLICA SEGUNDA
CANTÓN PASTAZA
Abg. Gladys Jimena Calle Regalado

Factura: 001-002-000004914

20171602000O00165

NOTARIO(A) MANUEL GONZALO VIÑÁN MANCERO

NOTARÍA ÚNICA DEL CANTON MERA

RAZÓN MARGINAL N° 20171602000O00165

| MATRIZ | |
|---|---|
| **FECHA:** | 6 DE ABRIL DEL 2017, (12:53) |
| **TIPO DE RAZÓN:** | RAZÓN DE MARGINACIÓN |
| **ACTO O CONTRATO:** | CONSTITUCIÓN DE COMPAÑÍA |
| **FECHA DE OTORGAMIENTO:** | 31-12-2014 |
| **NÚMERO DE PROTOCOLO:** | 2092 |

| OTORGANTES | | | |
|---|---|---|---|
| **OTORGADO POR** | | | |
| **NOMBRES/RAZÓN SOCIAL** | **TIPO INTERVINIENTE** | **DOCUMENTO DE IDENTIDAD** | **No. IDENTIFICACIÓN** |
| MORILLO TOCTAQUIZA ALVARO JOE | POR SUS PROPIOS DERECHOS | CÉDULA | 1600383663 |
| **A FAVOR DE** | | | |
| **NOMBRES/RAZÓN SOCIAL** | **TIPO INTERVINIENTE** | **DOCUMENTO DE IDENTIDAD** | **No. IDENTIFICACIÓN** |

| TESTIMONIO | |
|---|---|
| **ACTO O CONTRATO:** | CESIÓN DE PARTICIPACIONES |
| **FECHA DE OTORGAMIENTO:** | 06-04-2017 |
| **NÚMERO DE PROTOCOLO:** | P00689 |

NOTARIO(A) MANUEL GONZALO VIÑÁN MANCERO

NOTARÍA ÚNICA DEL CANTÓN MERA

NOTARIA UNICA DEL CANTON MERA
PASTAZA ECUADOR

leída que fue a los comparecientes por mí la Notaria en todo su contenido, se ratifican y para constancia firman conmigo en unidad de acto, de todo lo que doy fe. FIRMAN:

HERAS HERAS ROBERTO EDUARDO
C.C.Nro. 160038362-2
C.V.Nro. 020-319

MARTINEZ RODRIGUEZ JESSICA ALEJANDRA
C.C.Nro. 160062471-0
C.V.Nro. 026-205

TOCTAQUIZA ORRALA VICTOR HENRY
C.C.Nro. 160037681-6
C.V.Nro. 045-025

TELLO ALVAREZ OLIMPIA LOURDES
C.C.Nro. 160015796-8
C.V.Nro. 008-257

NUÑEZ CHAVEZ PETER OLIVER
C.C.Nro. 160023812-3
C.V.Nro. 031-135

TOCTAQUIZA CASTILLO LIDIA
C.C.Nro. 180102945-3

MORILLO TOCTAQUIZA ALVARO JOE
C.C.Nro. 160038366-3
C.V.Nro. 029-308

NOTARIA PÚBLICA SEGUNDA CANTÓN PASTAZA
Abg. Gladys Jimena Calle Regalado

ABG. MGTR. GLADYS JIMENA CALLE REGALADO
NOTARIA PÚBLICA SEGUNDA DEL CANTÓN PASTAZA

:- Hay firma y sello.- Se otorgó ante mí.- En fe de ello confiero esta PRIMERA COPIA que signo firmo y sello en el mismo día y lugar de su celebración.- LA NOTARIA ABOGADA MGTR. JIMENA CALLE REGALADO.

NOTARIA PÚBLICA SEGUNDA CANTÓN PASTAZA
Abg. Gladys Jimena Calle Regalado

PC

**RAZÓN DE MARGINACIÓN.**- Siento como tal, que se procede a marginar la escritura de Cesión de Participaciones, celebrada en la Notaría Segunda del Cantón Pastaza el seis de Abril del dos mil diecisiete, al margen de la matriz de Constitución de la Compañía Servicios en General HERAS TOCTAQUIZA TAMAYO MORILLO & NUÑEZ HTM&N Compañía Limitada, de fecha treinta y uno de Diciembre del dos mil catorce, que se encuentra en el archivo de esta Notaría, en el tomo veinte y nueve, folio desde el trescientos cincuenta y cuatro hasta el trescientos sesenta y siete. De lo cual doy fe.- Mera, 6 de Abril del 2017.

**DR. MANUEL GONZALO VIÑÁN MANCERO**
**Notario Único del Cantón Mera**

[redacted]

----**ZON** : Que en ésta fecha, con el No. 3 en el Registro de Cesión de Participaciones y tomándose Nota en el Libro Repertorio Mercantil bajo el No. 58, se inscribió la presente escritura pública de **CESION DE PARTICIPACIONES,** celebrada en la Notaría Segunda del Cantón Pastaza, a cargo de la Abg. Mgtr. Gladys Jimena Calle Regalado, el 6 de abril del 2017, por medio de la cual: los cónyuges señores **ROBERTO EDUARDO HERAS HERAS** y JESSICA ALEJANDRA MARTINEZ RODRIGUEZ; el señor **VICTOR HENRY TOCTAQUIZA ORRALA,** soltero; el señor **VICENTE PAUL TAMAYO AMAN**, soltero, debidamente representado por la señora: OLIMPIA LOURDES TELLO ALVAREZ, mediante poder general, **CEDEN** a favor del señor **ALVARO JOE MORILLO TOCTAQUIZA**, soltero, el cien por ciento de la totalidad de sus participaciones (es decir las 100 participaciones que a cada uno les corresponde); y, el señor **PETER OLIVER NUÑEZ CHAVEZ,** soltero, **CEDE** a favor del señor **ALVARO JOE MORILLO TOCTAQUIZA**, soltero, noventa y dos (92) participaciones; y, las ocho (8) restantes a favor de la señora **GLORIA LIDIA TOCTAQUIZA CANDO**, viuda; las mismas que les corresponden dentro de la **Compañía SERVICIOS EN GENERAL HERAS TOCTAQUIZA TAMAYO MORILLO & NUÑEZ HTM&N CIA. LTDA.**, celebrada en la Notaría del Cantón Mera, a cargo del Doctor Juan Javier Gavilanes Sánchez, el 31 de diciembre del 2014, inscrita con el No. 7, el 9 de enero del 2014, a fojas 30.-

Puyo, abril 10 del 2017.

REGISTRO DE LA PROPIEDAD MUNICIPAL Y MERCANTIL DEL CANTÓN PASTAZA
REPÚBLICA DEL ECUADOR

**Dra. Mercedes Carrillo B.**
**Abogada Magister**
**REGISTRADORA DE LA PROPIEDAD MUNICIPAL Y MERCANTIL DEL CANTON PASTAZA**

L.R