	REPUBLICA DEL ECUADOR **SUPERINTENDENCIA DE COMPAÑÍAS** FORMULARIO DE ADMINISTRADORES / PERSONAL OCUPADO	**AÑO** 2011	**Nº** SC.NEC.69456.2011.1

A: DATOS GENERALES: IDENTIFICACIÓN

RAZÓN O DENOMINACIÓN SOCIAL	RUC	EXPEDIENTE
INMOBILIARIA SUAMOR S.A.	0 9 9 1 2 7 8 6 5 6 0 0 1	6 9 4 5 6 9 4

PERSONAL OCUPADO				AUDITORIA EXTERNA	
DIRECCIÓN	ADMINISTRACIÓN	PRODUCCIÓN	OTROS	AUDITOR EXTERNO	RNAE
1	1				

B: NÓMINA DE APODERADOS, ADMINISTRADORES Y/O REPRESENTANTES LEGALES

Cédula/RUC/Pasaporte	Apellido y Nombres Completos	Nacionalidad	Cargo	RL/Adm
0910520725	SUAREZ MOLINA DAVID	ECUATORIANO	PRESIDENTE	A
0910520683	SUAREZ MOLINA CRISTHIAN	ECUATORIANO	GERENTE	RL

SUPERINTENDENCIA DE COMPAÑIAS
REGISTROS DE SOCIEDADES
05 ABR 2012
José Espinosa A.
GUAYAQUIL

NOTA: 1.-El presente formulario no se aceptará con enmendaduras o tachones

2.- Se deberá imprimir dos ejemplares del presente formulario

DECLARACION: El administrador de la compañía, declara que se responsabiliza por la veracidad de la información proporcionada en el presente formulario en cumplimiento a lo dispuesto en el artículo 20 y 23 de la Ley de Compañías, normada en "REGLAMENTO QUE ESTABLECE LA INFORMACIÓN Y DOCUMENTOS QUE ESTÁN OBLIGADAS A REMITIR A LA SUPERINTENDENCIA DE COMPAÑÍAS, LAS SOCIEDADES SUJETAS A SU CONTROL Y VIGILANCIA".

FECHA DE PRESENTACIÓN:

AÑO	MES	DÍA
1 2	0 4	0 3

FIRMA DEL REPRESENTANTE LEGAL

Nombre: Christian Suárez Molina

Identificación: 0 9 1 0 5 2 0 6 8 3

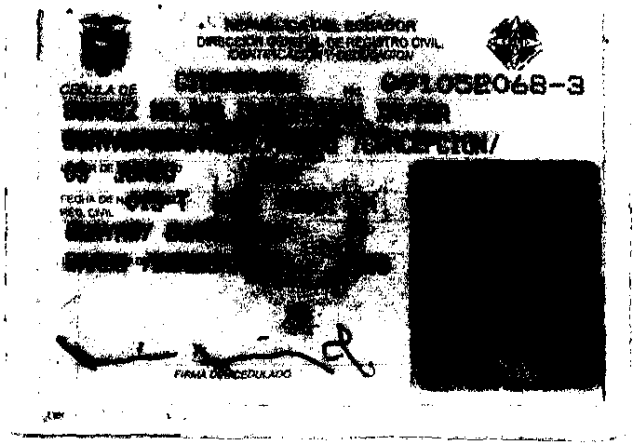
0910582068-3
CONCEPCION/
FIRMA DEL CEDULADO

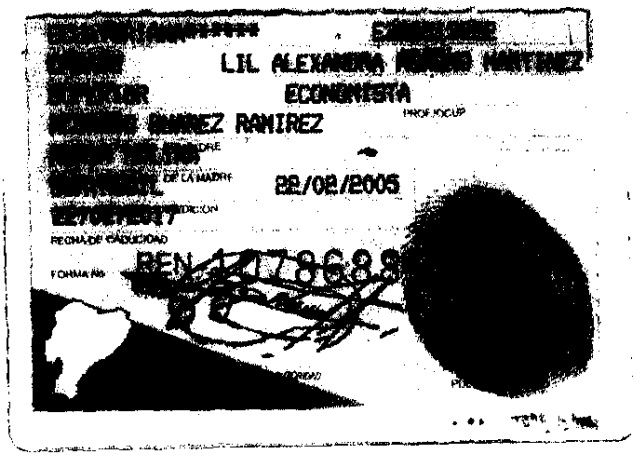
LIL ALEXANDRA
ECONOMISTA
RAMIREZ RAMIREZ
22/02/2005
REN

8/2

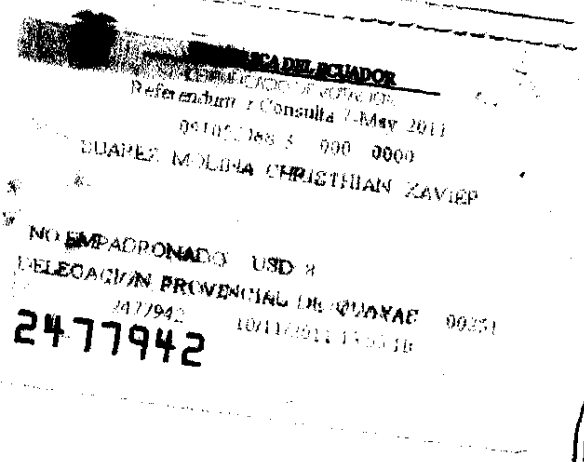
Referendum y Consulta 7-May-2011
0910582068 5 000 0000
GUAPEZ MOLINA CHRISTHIAN XAVIER
NO EMPADRONADO USD 8
DELEGACION PROVINCIAL DEL GUAYAS
2477942

SUPERINTENDENCIA DE COMPAÑIAS
REGISTROS DE SOCIEDADES
05 ABR 2012
José Espinoza A.
GUAYAQUIL