	REPUBLICA DEL ECUADOR **SUPERINTENDENCIA DE COMPAÑÍAS** FORMULARIO DE ADMINISTRADORES / PERSONAL OCUPADO	**AÑO** 2008	**Nº** SC-NEC-69270.2008.1

A: DATOS GENERALES: IDENTIFICACIÓN

RAZÓN O DENOMINACIÓN SOCIAL	RUC	EXPEDIENTE
LAVANDERIA GUAYAQUIL S.A. (LAVAQUIL)	0 9 9 1 2 7 4 2 1 9 0 0 1	6 9 2 7 0

PERSONAL OCUPADO				AUDITORIA EXTERNA	
DIRECCIÓN	ADMINISTRACIÓN	PRODUCCIÓN	OTROS	AUDITOR EXTERNO	RNAE
		15		--	--

B: NÓMINA DE APODERADOS, ADMINISTRADORES Y/O REPRESENTANTES LEGALES

Cédula/RUC/Pasaporte	Apellido y Nombres Completos	Nacionalidad	Cargo	RL/Adm
0905150090	Chiriboga Martinez Francisco Antonio	Ecuatoriana	Presidente	RL
0904855848	Higgins Bejarano de Chiriboga Lucy Maria	Ecuatoriana	Gerente General	RL

REGISTROS DE 25 AGO 2011 GUAYAQUIL

NOTA: 1.-El presente formulario no se aceptará con enmendaduras o tachones

2.- Se deberá imprimir dos ejemplares del presente formulario

DECLARACION: El administrador de la compañía, declara que se responsabiliza por la veracidad de la información proporcionada en el presente formulario en cumplimiento a lo dispuesto en el articulo 20 y 23 de la Ley de Compañías, normada en "REGLAMENTO QUE ESTABLECE LA INFORMACIÓN Y DOCUMENTOS QUE ESTÁN OBLIGADAS A REMITIR A LA SUPERINTENDENCIA DE COMPAÑÍAS, LAS SOCIEDADES SUJETAS A SU CONTROL Y VIGILANCIA".

FECHA DE PRESENTACIÓN:

AÑO	MES	DÍA
20 11	0 7	0 1

FIRMA DEL REPRESENTANTE LEGAL

Nombre: Francisco Chiriboga Martinez

Identificación: 0 9 0 5 1 5 0 0 9 0

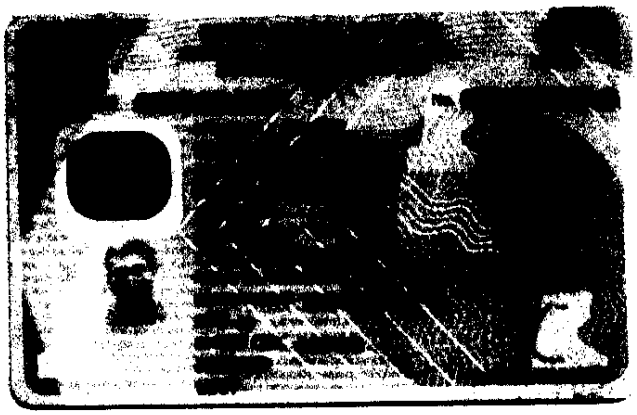

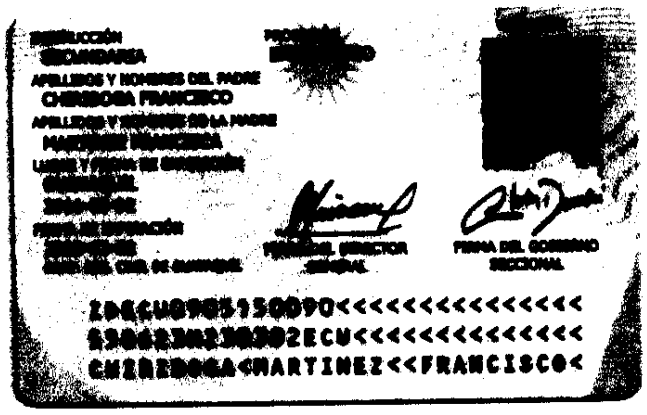
CHEREDOGA FRANCISCO
FIRMA DEL GOBERNADOR SECCIONAL
ZD6CU0905150090<<<<<<<<<<<<<<<
CHZREDOGA<MARTINEZ<<FRANCISCO<

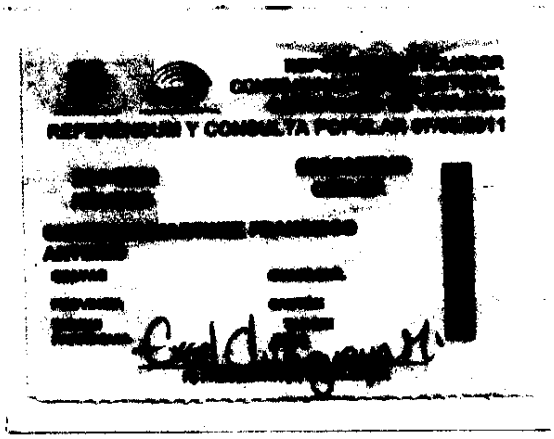

REGISTROS DE
25 AGO 2011
Ibeth Veloz B.