

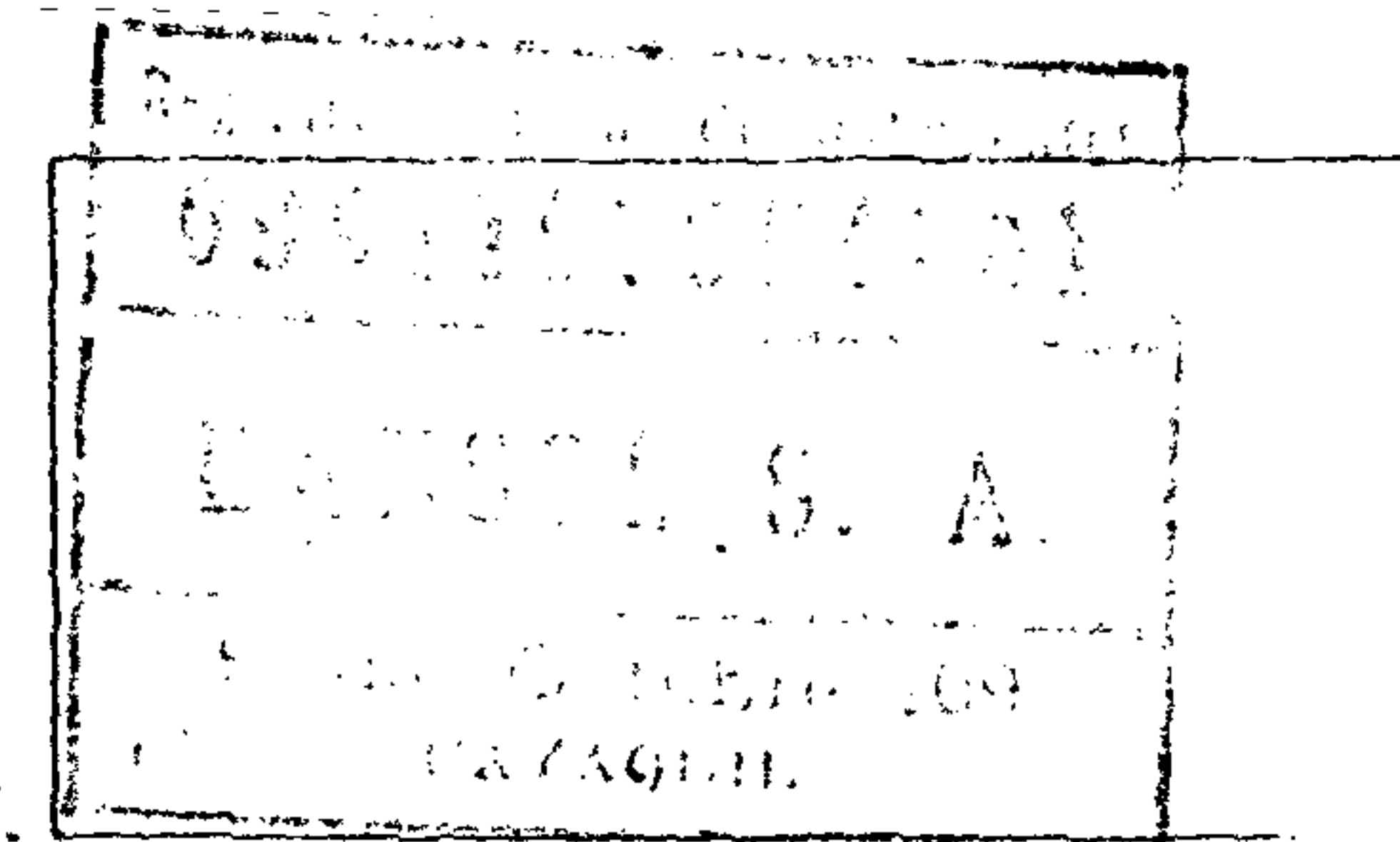

NOMINA DE SOCIOS Y ACCIONISTAS

Al 31 De Diciembre De 92

NUMERO DE EXPEDIENTE: 6 5 1 3 8



SELLO DEL R. U. C.

NOMBRE DE LA COMPAÑIA: BANSA S.A.

TOTAL CAPITAL SOCIAL S/ 2'000.000,00

Inscritos en el libro de Acciones y Accionistas (Art. 190 de la Ley de Compañías), o en el Libro de Participaciones y Socios (Art. 115 de la Ley de Compañías) y en el Registro Mercantil (Art. 133 de la Ley de Compañías).

No.	DATOS DEL ACCIONISTA O SOCIO						Acciones Nominativas Cías. Anónimas y Eco. Mixta				No.	APORTACIONES Cías. Resp. Limitada	TOTAL	
	Apellidos y Nombres Completos	Cédula de Identidad RUC o Pasaporte	Nacionalidad	Para Inversión Extranjera 1/.				Ordinarias		Preferidas				
				TIPO DE INVERSION				No.	Total (a)	No.				Total (b)
			IED	SUBRE	Neutra	Nacal.								
1	HENRI de REISET MARGARY	0908337256	Ecuatoriana			X			998				998.000,00	
2	NICOLAS DE REISET	0915607758	Mexicana			X			998				998.000,00	
3	PHILIPPE DE REISET	120091995	Francesa			X			2				2.000,00	
4	ANA COMPEAN		Mexicana			X			1				1.000,00	
5	HUMBERTO ROMERO M.	0908900954	Ecuatoriana			X			1				1.000,00	
							TOTALES			.2000			2'000.000,00	

17 MAY 1993

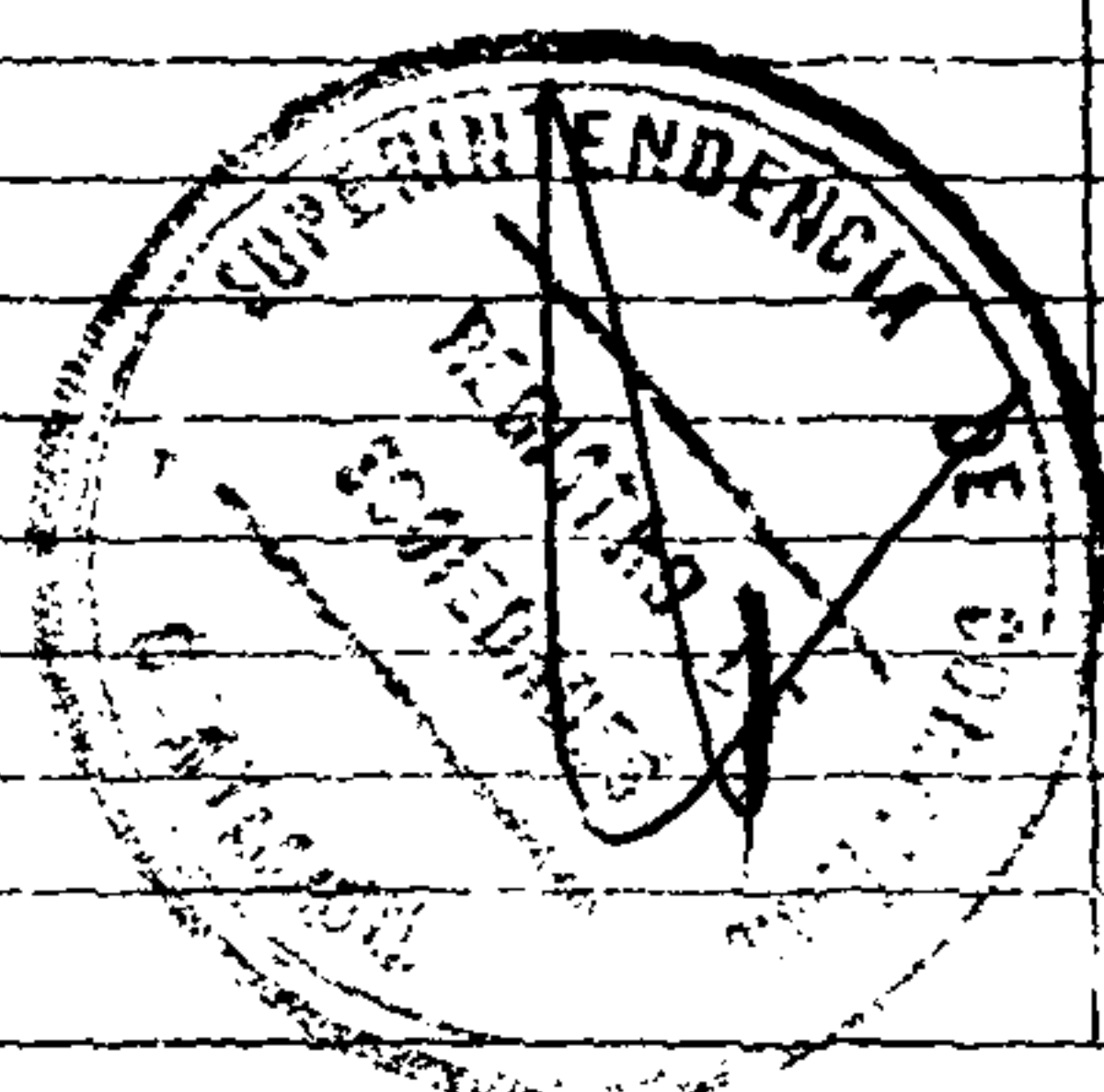

Certifico que la información es correcta

Guayaquil, Abril 29 de 1.993

Lugar y Fecha de Presentación

Henri de Reiset

REPRESENTANTE LEGAL

Notas: Según el Art. 209 de la Ley de Compañías, si la sociedad hubiera amortizado acciones, pondrá la denominación de la compañía en la misma columna "Apellidos y Nombres Completos" y los valores correspondientes a las acciones readquiridas en las columnas respectivas; y para el caso de las compañías limitadas rige lo dispuesto en el Art. 114.

1/. Marque con una X el casillero que corresponda al tipo de inversión según el Régimen de Capitales Extranjeros: Inversión Extranjera directa (IED), Subregional, Neutra o Nacional (no remite utilidades fuera del país).