



REGISTRO ÚNICO DE CONTRIBUYENTES SOCIEDADES



NÚMERO RUC: 1792286905001
RAZÓN SOCIAL: ALESFECUADOR CIA. LTDA.

NOMBRE COMERCIAL: EL ALMENDRO & LA COSECHA
REPRESENTANTE LEGAL: GONZALEZ KAROLYS ESTEFANIA
CONTADOR: MOSCOSO QUISHPE CARLOS FABIAN
CLASE CONTRIBUYENTE: OTROS
CALIFICACIÓN ARTESANAL: S/N
OBLIGADO LLEVAR CONTABILIDAD: SI
NÚMERO: S/N

FEC. NACIMIENTO: **FEC. INICIO ACTIVIDADES:** 24/11/2010
FEC. INSCRIPCIÓN: 08/12/2010 **FEC. ACTUALIZACIÓN:** 28/03/2017
FEC. SUSPENSIÓN DEFINITIVA: **FEC. REINICIO ACTIVIDADES:**

ACTIVIDAD ECONÓMICA PRINCIPAL

ELABORACION Y COMERCIALIZACION DE PRODUCTOS DE PANADERIA.

DOMICILIO TRIBUTARIO

Provincia: PICHINCHA Canton: QUITO Parroquia: BENALCAZAR Calle: AV. DE LOS SHYRIS Numero: N37-128 Interseccion: EL COMERCIO Referencia ubicacion: FRENTE A MUEBLES COLINEAL Celular: 0980682795 Telefono Trabajo: 022242557 Email: estefaniagk@almendroycosecha.com Telefono Trabajo: 022460687 Fax: 022460687

DOMICILIO ESPECIAL

SN

OBLIGACIONES TRIBUTARIAS

- * ANEXO ACCIONISTAS, PARTÍCIPIES, SOCIOS, MIEMBROS DEL DIRECTORIO Y ADMINISTRADORES
- * ANEXO DE DIVIDENDOS, UTILIDADES O BENEFICIOS - ADI
- * ANEXO RELACION DEPENDENCIA
- * ANEXO TRANSACCIONAL SIMPLIFICADO
- * DECLARACIÓN DE IMPUESTO A LA RENTA, SOCIEDADES
- * DECLARACIÓN DE RETENCIONES EN LA FUENTE
- * DECLARACIÓN MENSUAL DE IVA

DE ESTABLECIMIENTOS REGISTRADOS

# DE ESTABLECIMIENTOS REGISTRADOS	4	ABIERTOS	1
JURISDICCIÓN	\ ZONA 9\ PICHINCHA	CERRADOS	3

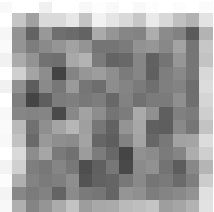

Código: RIMRUC2017000622017

Fecha: 28/04/2017 13:26:57 PM



REGISTRO ÚNICO DE CONTRIBUYENTES SOCIEDADES



NÚMERO RUC:

1792286905001

RAZÓN SOCIAL:

ALESFECUADOR CIA. LTDA.

ESTABLECIMIENTOS REGISTRADOS

No. ESTABLECIMIENTO: 001 Estado: ABIERTO - MATRIZ FEC. INICIO ACT.: 24/11/2010
NOMBRE COMERCIAL: EL ALMENDRO & LA COSECHA FEC. CIERRE: FEC. REINICIO:
ACTIVIDAD ECONÓMICA:
ELABORACION Y COMERCIALIZACION DE PRODUCTOS DE PANADERIA.
SERVICIOS DE VENTA DE COMIDAS Y BEBIDAS PREPARADAS.

DIRECCIÓN ESTABLECIMIENTO:

Provincia: PICHINCHA Canton: QUITO Parroquia: BENALCAZAR Calle: AV. DE LOS SHYRIS Numero: N37-128 Interseccion: EL COMERCIO Referencia: FRENTE A MUEBLES COLINEAL Celular: 0980682795 Telefono Trabajo: 022242557 Email: estefaniagk@almendroycosecha.com Telefono Trabajo: 022460687 Fax: 022460687

No. ESTABLECIMIENTO: 002 Estado: CERRADO - LOCAL COMERCIAL FEC. INICIO ACT.: 28/12/2010
NOMBRE COMERCIAL: EL ALMENDRO & LA COSECHA FEC. CIERRE: 11/02/2016 FEC. REINICIO:
ACTIVIDAD ECONÓMICA:
COMERCIALIZACION DE PRODUCTOS DE PANADERIA.
SERVICIOS DE VENTA DE COMIDAS Y BEBIDAS PREPARADAS.

DIRECCIÓN ESTABLECIMIENTO:

Provincia: PICHINCHA Canton: QUITO Parroquia: BENALCAZAR Calle: AV. RIO AMAZONAS Numero: N36-152 Interseccion: NACIONES UNIDAS Referencia: FRENTE AL CENTRO COMERCIAL CARACOL Edificio: CENTRO COMERCIAL IÑAQUITO Oficina: C120-121 Telefono Trabajo: 022450950

No. ESTABLECIMIENTO: 003 Estado: CERRADO - LOCAL COMERCIAL FEC. INICIO ACT.: 01/06/2011
NOMBRE COMERCIAL: EL ALMENDRO Y LA COSECHA FEC. CIERRE: 29/07/2014 FEC. REINICIO:
ACTIVIDAD ECONÓMICA:
COMERCIALIZACION DE PRODUCTOS DE PANADERIA.

DIRECCIÓN ESTABLECIMIENTO:

Provincia: PICHINCHA Canton: QUITO Parroquia: CHAUPICRUZ (LA CONCEPCION) Barrio: LA CONCEPCION Calle: AV. BRASIL Numero: N4038 Interseccion: CAICEDO Referencia: FRENTE AL QUITO TENNIS Edificio: KAUFER Oficina: PB Celular: 0980682795 Telefono Trabajo: 023317954 Email: estefaniagk@almendroycosecha.com

No. ESTABLECIMIENTO: 004 Estado: CERRADO - LOCAL COMERCIAL FEC. INICIO ACT.: 18/10/2012
NOMBRE COMERCIAL: EL ALMENDRO & LA COSECHA FEC. CIERRE: 09/03/2016 FEC. REINICIO:
ACTIVIDAD ECONÓMICA:
COMERCIALIZACION DE PRODUCTOS DE PANADERIA.
SERVICIOS DE VENTA DE COMIDAS Y BEBIDAS PREPARADAS.

DIRECCIÓN ESTABLECIMIENTO:

Provincia: PICHINCHA Canton: QUITO Parroquia: CUMBAYA Barrio: LA PRIMAVERA Calle: AV. INTEROCEANICA Numero: KM 12 1/2 Referencia: JUNTO AL HOSPITAL DE LOS VALLES Edificio: SCALA SHOPPING Telefono Trabajo: 022246374 Web: ESTEFANIAGK@AMENDROYCOSECHA.COM Telefono Trabajo: 022242557 Celular: 0998068279

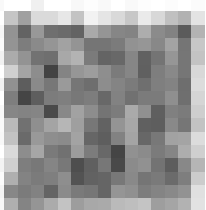

Código: RIMRUC2017000622017

Fecha: 28/04/2017 13:26:57 PM