

Música
Baile
Modelaje
Teatro
Coreografía
Pintura



REPÚBLICA DEL ECUADOR SUPERINTENDENCIA DE COMPAÑÍAS

EXTRACTO

DE LA ESCRITURA PÚBLICA DE AUMENTO DE CAPITAL Y LA REFORMA DE ESTATUTOS DE LA COMPAÑÍA INAPESA S.A.

Se comunica al público que la compañía INAPESA S.A. Aumentó su capital en la cifra de US \$ 51.670,40 Reformó sus estatutos por escritura pública otorgada ante el Notario Cuarto del Cantón Loja, el 5 de julio del 2007. Fue aprobada por la Superintendencia de Compañías mediante Resolución No. DS-CL.07.179 de 24 de septiembre del 2007.

El capital social de la compañía es de US \$ 180.846,40 dividido en 4'521.160 participaciones de 0,04 cvs. de dólar cada una, el mencionado capital está suscrito y pagado en su totalidad.

Loja, 24 de septiembre del 2007

**Vinicio Sarmiento Bustamante
DELEGADO DE LA SUPERINTENDENCIA DE
COMPAÑÍAS EN LOJA**

LG
EXP. 6017
EXT. 52

285261

de última permito construir una aula para implementar el área de computación.

"El Estado no nos ayuda en nada. Debemos hacer gestiones en otras instituciones", comenta el rector. Entre las necesidades prioritarias consta la construcción de aulas, pupitres y material didáctico.

Además no tienen una cancha de uso múltiple adecuada. Solamente disponen de tres aulas, y en una funciona la inspección general, rectorado, un curso y computación.

Las oficinas de Colecturía y Secretaría tienen su sede fuera del colegio. Recibieron los textos gratuitos que entrega el Ministerio de Educación y el Consejo Provincial, dice que llegaron, pero faltaron los libros guías para los profesores.

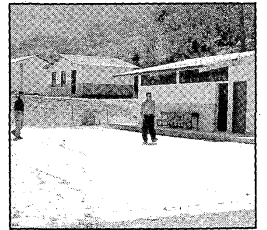

Para conseguir la autorización del bachillerato, el colegio necesita de mayor cantidad de aulas.