



alfaseguros

ASESORES PRODUCTORES DE SEGUROS

Informe de Presidencia

Periodo del 1 de enero al 31 de diciembre del
2015



LA EMPRESA

Visión general

Ejercicio económico del 2015

ALFASEGUROS AGENCIA ASESORA PRODUCTORA DE SEGUROS fue constituida con domicilio principal en la ciudad de Quito y en forma exclusiva para desarrollar el Seguro Privado y Público; agrupa a personas de larga experiencia, con trayectoria de reconocido prestigio en esta especialización y opera con el título concedido mediante Resolución dictada por la Superintendencia de Bancos y Seguros, entidad que extendió el Certificado de Autorización, según Credencial única No. 008 de 13 agosto de 1.981

En este año el representante legal rindió pruebas, conforme al reglamento, en todos los ramos aprobados por la Superintendencia de bancos y Seguros, habiendo obtenido la aprobación completa, por lo cual la entidad de control, extendió nuevos certificados de autorización de operación ramo por ramo aprobado.

El ejercicio de 2015 va acompañado a la tendencia general de las actividades económicas del país, con una contracción agravada por la inhabilitación informática de la compañía a partir de la fecha en que la Superintendencia de Compañías, asume el encargo del control del sector seguros.

En efecto por "error informático", mi representada aparecía en los últimos meses del 2015 y enero y febrero del 2016, con el dato de inhabilitada y comunicada al Registro Mercantil, por lo cual se dirigió una comunicación a la Superintendencia de Compañías, Valores y Seguros, presentando la queja que nunca fue respondida por escrito

Este error fue retirado de nuestros certificados de cumplimiento, únicamente a partir de marzo del 2016.

LAS VENTAS

Ejercicio económico del 2.015

En el siguiente cuadro se presenta la importancia por asegurador o empresa de medicina pre paga, de las primas conseguidas en el 2015

Aseguradora	2014	2015
SEGUROS EQUINOCCIAL	\$ 89,755.30	\$ 77,402.21
ACE SEGUROS S.A.	\$ 71,111.55	\$ 45,486.77
QBE SEGUROS COLONIAL S.A.	\$ 69,710.82	\$ 77,453.51
ALIANZA COMPAÑIA DE SEGUROS	\$ 49,989.12	\$ 33,044
ECUASANITAS S.A.	\$ 38,026.41	\$ 41,248.22
COOPSEGUROS DEL ECUADOR S.A.	\$ 29,336.66	\$ 3,050.63
AIG METROPOLITANA CIA DE SEGUROS Y	\$ 28,600.12	\$ 28,000.30
SEGUROS DEL PICHINCHA	\$ 20,971.58	\$ 12,372.12
SALUD S.A.	\$ 17,756.23	\$ 10,243.21
SEGUROS ORIENTE S.A.	\$ 13,172.43	\$ 3,200.18
CONFIANZA COMPAÑIA DE SEGUROS	\$ 10,207.09	\$ 16,153.83
HUMANA S.A.	\$ 8,325.79	\$ 5,193.69
LATINA VIDA COMPAÑIA DE SEGUROS C.A.	\$ 6,065.30	\$ 3,010.85
PAN AMERICAN LIFE INSURANCE COMPANY	\$ 5,350.63	\$ 1,991.10
ASEGURADORA DEL SUR C.A.	\$ 5,199.67	\$ 10,266.04
BMI IGUALAS MEDICAS DEL ECUADOR S.A.	\$ 5,016.75	\$ 6,180.84
MAPFRE ATLAS COMPAÑIA DE SEGUROS S.A.	\$ 3,655.35	\$ 1,589.10
GENERALI ECUADOR	\$ 1,390.83	\$ 1,475.25
SEGUROS SUCRE S.A.	\$ 1,179.41	\$ 876.91
SEGUROS EQUIVIDA S.A.	\$ 763.99	\$ 534.06
BMI DEL ECUADOR	\$ 513.26	\$ 357.91
BLUE CARD ECUADOR S.A.	\$ 207.25	\$ 655.25
INTEROCEANICA C.A.	\$ 0.00	\$ 1,190.25
CONSTITUCION C.A. CIA. DE SEGUROS	\$ 0.00	\$ 100.00
HISPANA DE SEGUROS S.A.	\$ 0.00	\$ 800.24
LATINA SEGUROS Y REASEGUROS C.A.	\$ 0.00	\$ 291.65
LIBERTY	\$ 99,087.23	\$ 161,812.67
	\$ 575,391.77	\$ 543,981.37

NOTA: Existe una diferencia de \$15.063,92 en el resultado del 2015 con los valores constantes en los estados de Situación Financiera por efecto de que son OTROS INGRESOS OPERACIONALES

COMISIONES COMPARATIVAS

En el ejercicio económico del 2015, tenemos una caída de ventas de \$31.410 con respecto al año anterior y se convierten en menos del 30% de lo que teníamos en el 2008 (\$ 1'684.143), notándose un decrecimiento paulatino a través de los años, cuando el gobierno mediante decretos, modifica leyes importantes que regulan los seguros y cuando los grupos financieros apegados a los bancos, monopolizan operaciones financieras acompañadas a los seguros. Todo lo anterior contrario a lo que se difundió como política del gobierno para evitar los monopolios y la concentración del capital en los accionistas de los bancos.

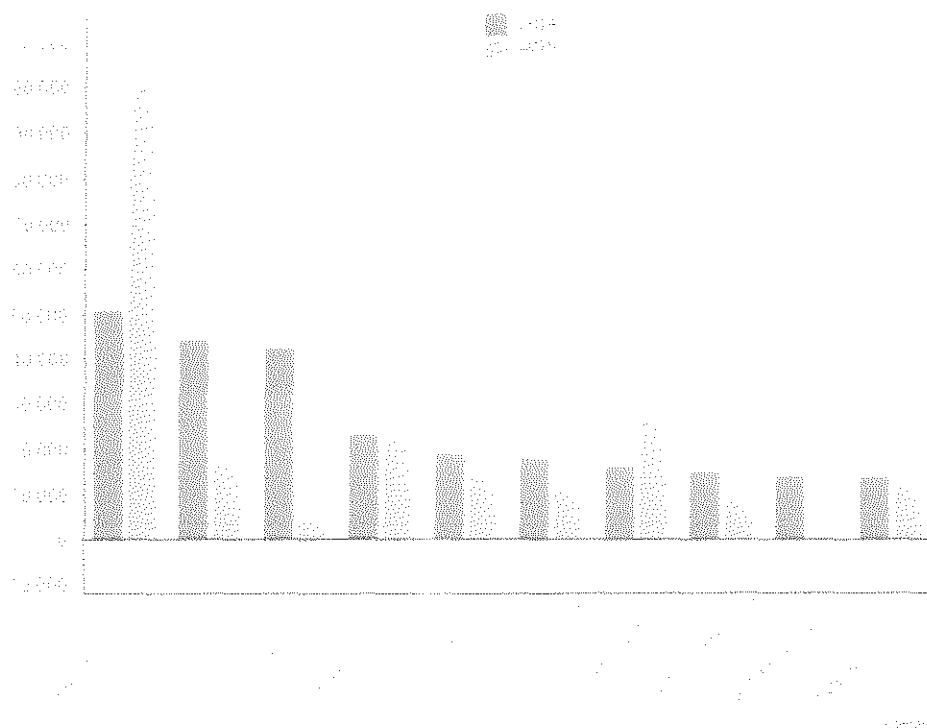

En el gráfico anterior se muestran los asegurados según el volumen de sus primas, entre los cuales se ve, la desaparición de producción en el 2015 de la cuenta de NEYPLEX y el incremento notable de P&S

COMISIONES POR RAMO

Para efecto de conocer la importancia de los ramos de seguros en los que se ha operado en el último ejercicio económico, es provechoso mostrar el grafico siguiente:

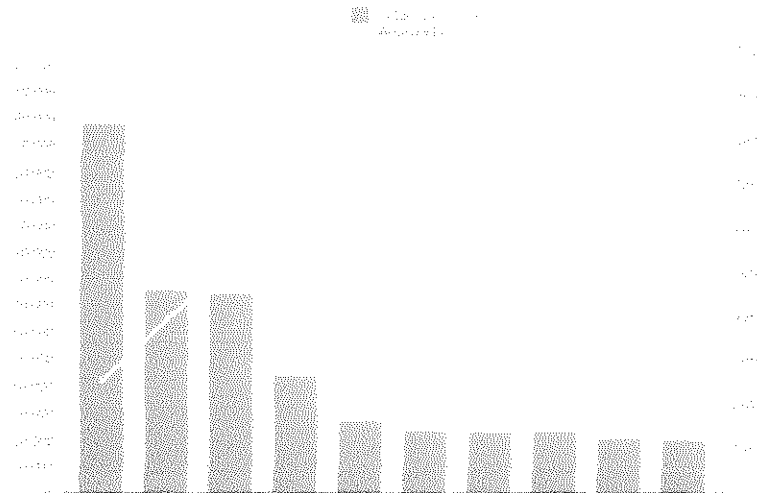

El ramo de mayor crecimiento y rendimiento en cuanto a comisiones generadas por su colocación es el de vehículos, seguido por Transporte, quedando en tercer lugar el seguro de personas, con asistencia médica, ramo por demás complicado, dada la carga administrativa.

HISTORICO SINIESTROS

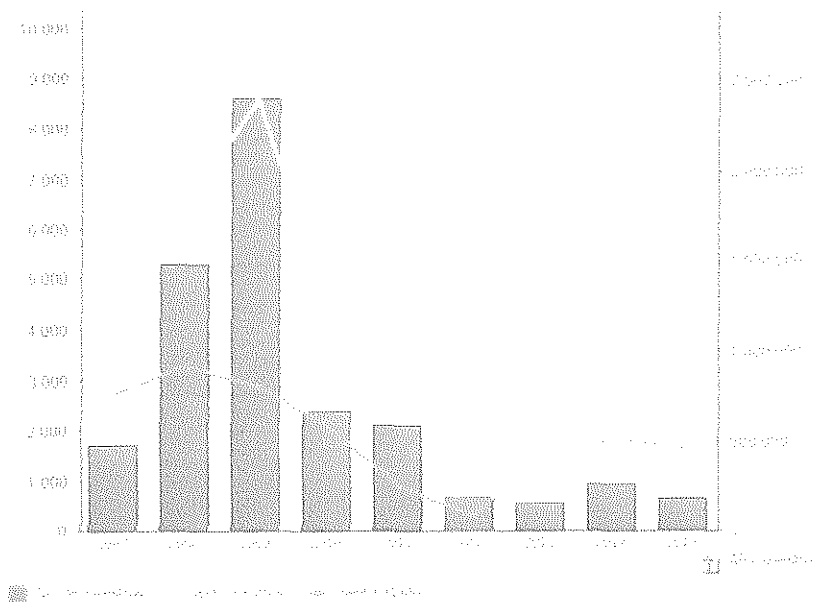

En el gráfico anterior observamos que el año 2009 fue el que mayor volumen de indemnizaciones se pagó y es por efecto de dos siniestros en transporte marítimo al granel, de uno de los más importantes asegurados que mantiene ALFASEGUROS.

COMISIONES POR ASEGURADORA

En el siguiente gráfico

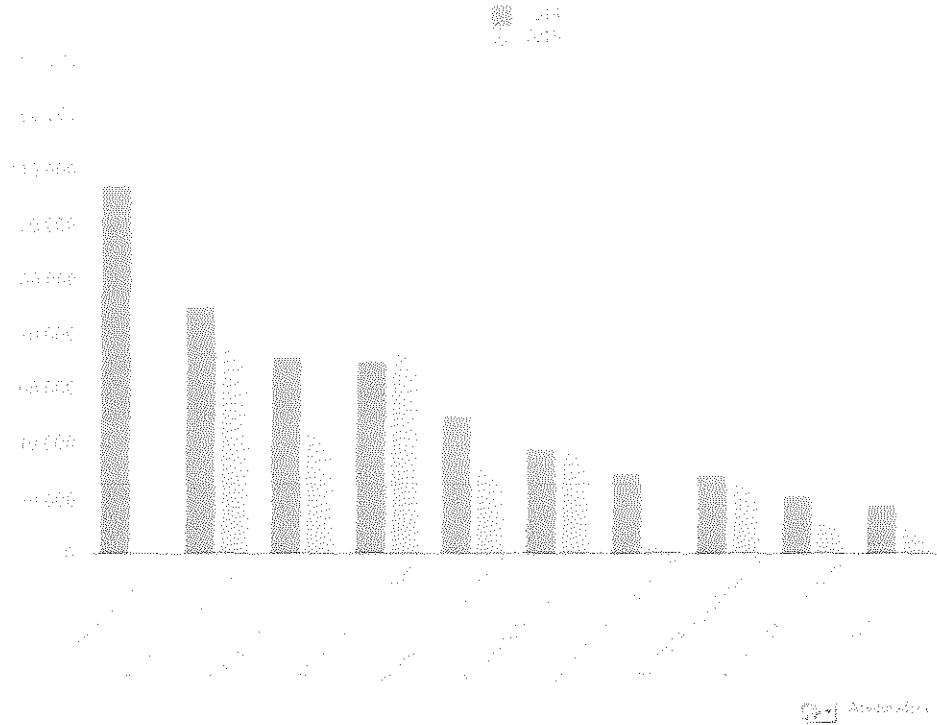

La producción para el 2015 en Rocafuerte termina con el contrato mantenido con el Consejo de la Judicatura, entidad que pasa a contratar sus seguros de manera directa.

En el gráfico aparece un incremento de primas en el 2015 en las compañías QBE Colonial y Ecuasanitas.

Casi desaparece la producción en Coopseguros, por liquidación de la misma.

3

LOS RESULTADOS

Estados de Situación Financiera

Ejercicio económico del 2.015

En el siguiente cuadro, presentamos las principales cuentas del balance general de la compañía.

Los documentos detallados se anexan en documento independiente.

CUENTAS	2014	2015
ACTIVOS	<u>278,727.06</u>	<u>179,785.53</u>
DISPONIBLE	25,414.53	10,444.74
CTAS. POR COBRAR	41,883.70	29,687.04
PROVISION CTAS INCOBRABLES	-	- 2,105.58
EMPLEADOS	58,775.86	46,357.52
IMPUESTOS	59,568.80	8,069.45
CTAS. POR COBRAR CLIENTES	17,502.65	13,993.85
COMISIONES PAGADAS POR ANTICIPADO	43,456.52	43,456.52
ACTIVOS - DEPRECIAC.	16,314.99	16,167.80
AMORTIZACION ACTIVOS	5,359.74	3,263.92
ACTIVO A LARGO PLAZO	10,450.27	10,450.27
PASIVOS	<u>204,841.69</u>	<u>148,844.04</u>
PASIVO A CORTO PLAZO	62,496.79	35,490.52
OBLIGACIONES FISCALES	15,511.31	5,574.15
APORTES Y BENEFICIOS SOCIA.	15,954.88	15,865.18
ACREEDORES DIVERSOS	31,030.60	14,051.19
PASIVO A LARGO PLAZO	142,344.90	113,353.52
PATRIMONIO	<u>71,779.79</u>	<u>30,941.49</u>
CAPITAL SOCIAL	48,000.00	48,000.00

RESERVAS	17,731.52	17,731.52
PERDIDAS EJERCICIOS ANTERIORES	- 22,630.99	6,048.27
UTILIDAD/PERDIDA DEL EJERCICIO	28,679.26	- 40,838.30
ACTIVOS	278,727.06	179,785.53
PASIVO + PATRIMONIO	276,621.48	179,785.53

Lo importante de lo expresado en el estado de situación financiera es, la disminución sustantiva de los pasivos que disminuyen de \$204.841,69 a \$148.844,04, lo que significa una contracción de pasivos del 27%,

El patrimonio en el 2015 se contrae, por efecto de que en este ejercicio económico se hacen presentes pérdidas que suman \$35.426,59 más \$5.411,71 que es el anticipo de impuesto a la renta, lo que nos da un total de \$40.838.30

En cuanto al **Estado de Pérdidas y Ganancias**, los resultados son como aparecen en el siguiente cuadro:

CUENTAS	2014	2015
INGRESOS	788,647.22	597,826.87
INGRESOS OPERACIONALES	709,758.98	559,045.29
COMISIONES	709,758.98	541,895.80
OTROS INGRESOS	-	17,149.49
INGRESOS NO OPERACIONALES	78,888.24	38,781.58
EGRESOS	743,578.36	638,665.17
GASTOS OPERACIONALES	743,578.36	633,370.69
GASTOS ADMINISTRATIVOS	533,309.76	593,299.71
SUELDOS Y BONIFICACIONES	253,178.77	288,340.39
BENEFICIO SOCIALES	104,984.92	101,709.76
SERVICIOS GENERALES	32,376.15	34,414.33
GASTOS DE MANTENIMIENTO	64,022.94	58,514.73
SUMINISTROS Y MATERIALES	4,753.28	7,578.61
DEPRECIACIONES Y MORTIZACIONES.	10,288.76	8,195.03
IMPUESTOS Y CONTRIBUCIONES	10,091.97	12,708.57
PROVISION INCOBRABLES	2,105.58	1,312.68
OTROS GASTOS	10,090.44	4,374.14
HONORARIOS	41,416.95	76,151.47
GASTOS DE VENTA	210,268.60	39,777.32
COMISIONES	197,394.49	27,123.87
PUBLICIDAD	1,023.00	63.48
SUSCRIPCIONES	65.00	-
GASTOS DE VIAJE	8,738.29	5,952.85
ATENCIONES ESPECIALES	3,047.82	6,637.12

GASTOS FINANCIEROS	-	293.66
GASTOS NO OPERACIONALES	-	5,294.48
RESULTADO PERIODO	45,068.86	- 40,838.30
15% PARTICIPACION TRABAJADORES	- 6,760.33	-
I. RENTA	- 9,629.27	-
UTILIDAD /PERDIDA NETA	28,679.26	- 40,838.30

Los ingresos de la compañía ascienden a USD 597.826,87 lo que significa un decremento del 24.2 % en relación al ejercicio del 2.014.

En el Estado de P y G aparecen un incremento de los GASTOS ADMINISTRATIVOS del 10.23%, de los SUELDOS Y BONIFICACIONES del 13.89% y de SUMINISTROS Y MATERIALES del 59.44% y de HONORARIOS en el 83%, mientras que se reducen en el 15.55% los GASTOS OPERACIONALES y todos los demás rubros que, como consecuencia de la contracción de los GASTOS OPERACIONALES, se achican también rubros como por ejemplo IMPUESTOS Y CONTRIBUCIONES.

Por lo demás los estados de situación financiera se encuentran a disposición de los socios, desde la convocatoria a la Junta, por lo que cada uno puede apreciar las cuentas de resultados y lógicamente el detalle en balances y estado de pérdidas y ganancias está siempre a disposición de cada uno de ustedes.

4

Las operaciones

Proyección

Ejercicio económico del 2.016

La proyección de la empresa queda limitada por cuanto se ha recibido la Resolución No SCVS-INS-005-2016-0001475 de 22 de marzo de 2016, mediante la cual se REVOCA LA AUTORIZACIÓN CONCEDIDA A ALFASEGUROS AGENCIA ASESORA PRODUCTORA DE SEGUROS CIA. LTDA.

La compañía procederá con todas las acciones legales que le permita la ley, a objeto de que se restituyan sus derechos.

Gracias a todos quienes han colaborado en el ejercicio económico del 2015 y gracias sobre todo al personal de la compañía.

Quito D.M. 3 de abril de 2.016



Jorge Rodríguez Torres
PRESIDENTE EJECUTIVO