Guayaquil, 05 septiembre del 2014

Señores
SUPERINTENDENCIA DE COMPAÑIAS
Ciudad.-

De mi consideración:

Yo, Castro Macias Benito Filimon de cédula de identidad número 091396868-1, representante legal de la compañía ISLOTEC S.A., cuyo número de RUC 0992672226001 autorizo a la señora Evelin Carolina Morán Alvarado de cédula de identidad número 092504668-2 para que realice el presente tramite.

Por la atención que se le brinde a la presente, quedo de ustedes.

Atentamente,

Castro Macias Benito Filimon
C.I. No.091396868-1
ISLOTEC S.A
RUC No. 0992672226001

REPÚBLICA DEL ECUADOR
DIRECCIÓN GENERAL DE REGISTRO CIVIL, IDENTIFICACIÓN Y CEDULACIÓN

CÉDULA DE CIUDADANÍA
No. 092504668-2

APELLIDOS Y NOMBRES
[redacted] ALVARADO
EVELIN CAROLINA

LUGAR DE NACIMIENTO
GUAYAS
GUAYAQUIL
BOLIVAR (GAGARIN)

FECHA DE NACIMIENTO 1986-03-13
NACIONALIDAD ECUATORIANA
SEXO F
ESTADO CIVIL CASADA
ENRIQUE VICENTE
OCHOA MENDOZA

INSTRUCCIÓN SUPERIOR
PROFESIÓN / OCUPACIÓN ESTUDIANTE

E1442V4442

APELLIDOS Y NOMBRES DEL PADRE
MORAN ZAMBRANO FRANCISCO MARCELINO

APELLIDOS Y NOMBRES DE LA MADRE
ALVARADO MARTINEZ MARTA CECILIA

LUGAR Y FECHA DE EXPEDICIÓN
GUAYAQUIL
2014-01-20

FECHA DE EXPIRACIÓN
2024-01-20

DIRECTOR GENERAL

FIRMA DEL CEDULADO

[redacted]

REPÚBLICA DEL ECUADOR
CONSEJO NACIONAL [redacted]

CNE

013

CERTIFICADO DE VOTACIÓN
ELECCIONES SECCIONALES 23-FEB-2014

013 - 0280
NÚMERO DE CERTIFICADO

0925046682
CÉDULA

MORAN ALVARADO EVELIN CAROLINA

GUAYAS
PROVINCIA

GUAYAQUIL
CANTÓN

CIRCUNSCRIPCIÓN 1
XIMENA

[PARROQUIA]

5
ZONA

f.) PRESIDENTA/E DE LA JUNTA

ESTE CERTIFICADO SIRVE PARA TODOS LOS TRÁMITES PÚBLICOS Y PRIVADOS

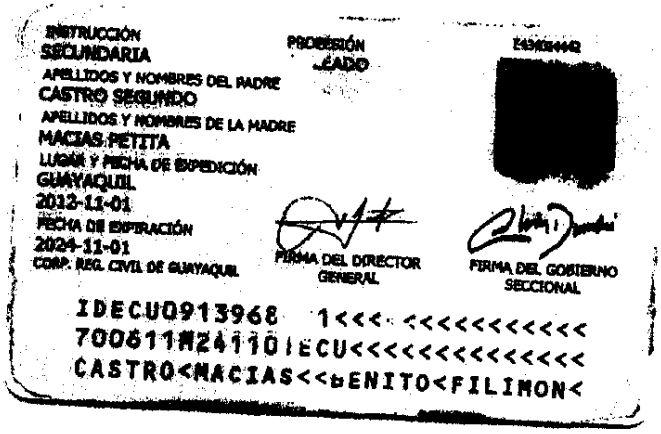

INSTRUCCIÓN
SECUNDARIA
PROFESIÓN
...ADO
E43[illegible]
APELLIDOS Y NOMBRES DEL PADRE
CASTRO SEGUNDO
APELLIDOS Y NOMBRES DE LA MADRE
MACIAS PETITA
LUGAR Y FECHA DE EXPEDICIÓN
GUAYAQUIL
2012-11-01
FECHA DE EXPIRACIÓN
2024-11-01
CORP. REG. CIVIL DE GUAYAQUIL

FIRMA DEL DIRECTOR GENERAL

FIRMA DEL GOBIERNO SECCIONAL

IDECU0913968 1<<<<<<<<<<<<<<
700611M24110ECU<<<<<<<<<<<<<<
CASTRO<MACIAS<<BENITO<FILIMON<

REPÚBLICA DEL ECUADOR
DIRECCIÓN GENERAL DEL REGISTRO CIVIL, IDENTIFICACIÓN Y CERTIFICACIÓN
CÉDULA DE CIUDADANÍA
No. 091396[illegible]-1
APELLIDOS Y NOMBRES
CASTRO MACIAS
BENITO FILIMON
LUGAR DE NACIMIENTO
GUAYAS
DAULE
JUAN BAUTISTA [illegible]
FECHA DE NACIMIENTO [illegible]
NACIONALIDAD ECUATORIANA
SEXO M
ESTADO CIVIL SOLTERO
FIRMA DEL CEDULADO

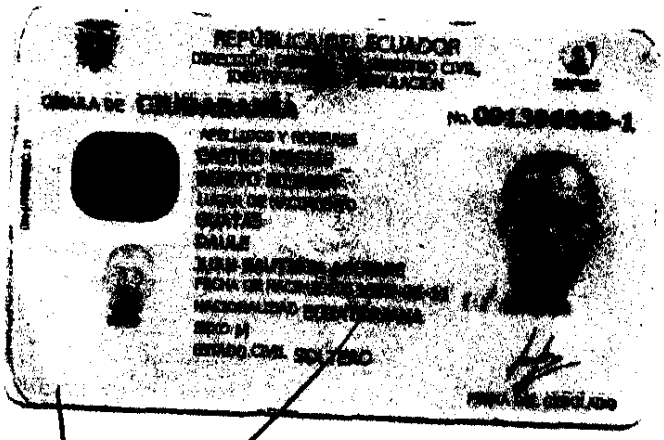

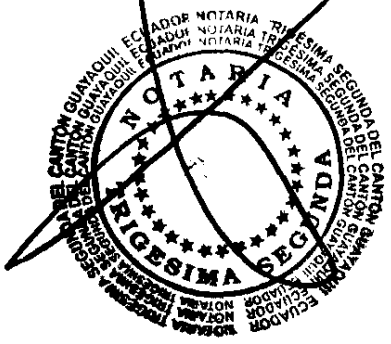

NOTARIA TRIGESIMA SEGUNDA DEL CANTON GUAYAQUIL ECUADOR
NOTARIA TRIGESIMA SEGUNDA DEL CANTON GUAYAQUIL ECUADOR
NOTARIA TRIGESIMA SEGUNDA DEL CANTON GUAYAQUIL ECUADOR
NOTARIA TRIGESIMA SEGUNDA DEL CANTON GUAYAQUIL ECUADOR
NOTARIA TRIGESIMA SEGUNDA DEL CANTON GUAYAQUIL ECUADOR
NOTARIA TRIGESIMA SEGUNDA

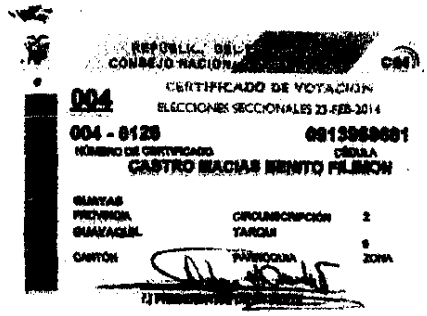

REPÚBLICA DEL ECUADOR
CONSEJO NACIONAL [illegible]
CERTIFICADO DE VOTACIÓN
004
ELECCIONES SECCIONALES 23-FEB-2014
004 - 0126
NÚMERO DE CERTIFICADO
0913968681
CÉDULA
CASTRO MACIAS BENITO FILIMON
GUAYAS
PROVINCIA
GUAYAQUIL
CANTÓN
CIRCUNSCRIPCIÓN 2
TARQUI
PARROQUIA
ZONA

...le hace bien al país!

REGISTRO UNICO DE CONTRIBUYENTES
SOCIEDADES

NUMERO RUC: 0992672225001

RAZON SOCIAL: ISLOTEC S.A.

NOMBRE COMERCIAL: ISLOTEC S.A.

CLASE CONTRIBUYENTE: OTROS

REP. LEGAL / AGENTE DE RETENCION: CASTRO MACIAS BENITO FILIMON

CONTADOR: PUESCA VILLAMAR SIMON BOLIVAR

FEC. INICIO ACTIVIDADES:	04/12/2008	**FEC. CONSTITUCION:**	04/12/2008
FEC. INSCRIPCION:	14/07/2010	**FECHA DE ACTUALIZACIÓN:**	

ACTIVIDAD ECONOMICA PRINCIPAL:

ACTIVIDADES DE ADMINISTRACION DE CENTROS TURISTICOS, DEPORTIVOS Y DE

DIRECCIÓN PRINCIPAL:

Provincia: GUAYAS Cantón: SAMBORONDON Parroquia: TARIFA Barrio: RECINTO SAN NICOLAS Número: S/N
Carretero: VIA SAMBORONDON Kilómetro: 4.5 Referencia Ubicación: JUNTO A PILADORA EN RECINTO SAN NICOLAS
Telefono Trabajo: 042839988

OBLIGACIONES TRIBUTARIAS:

* ANEXO DE COMPRAS Y RETENCIONES EN LA FUENTE POR OTROS CONCEPTOS
* ANEXO RELACION DEPENDENCIA
* DECLARACIÓN DE IMPUESTO A LA RENTA_SOCIEDADES
* DECLARACIÓN DE RETENCIONES EN LA FUENTE
* DECLARACIÓN MENSUAL DE IVA

# DE ESTABLECIMIENTOS REGISTRADOS:	del 001 al 001	**ABIERTOS:**	1
JURISDICCION:	I REGIONAL LITORAL SUR-GUAYAS	**CERRADOS:**	0

FIRMA DEL CONTRIBUYENTE

SERVICIO DE RENTAS INTERNAS

Usuario: RTP0172007 **Lugar de emisión:** GUAYAQUIL/AV. FRANCISCO **Fecha y hora:** 14/07/2010

ISLOTEC S.A.

Samborondón, 5 de diciembre de 2008

Señor Don
BENITO FILIMON CASTRO MACÍAS
Ciudad.

De mis consideraciones:

Cúmpleme manifestarle a usted que la Junta General Extraordinaria Universal de Accionistas de la compañía ISLOTEC S.A., reunida en esta fecha, resolvió por unanimidad elegirlo a usted GERENTE GENERAL de la compañía por el periodo de CINCO AÑOS con los deberes y atribuciones establecidas en el Estatuto Social de la compañía entre los que están la administración y representación legal judicial y/o extrajudicial de manera individual.

ISLOTEC S.A. se constituyó mediante Escritura Pública otorgada ante el Notario Público Cuarto del cantón Guayaquil, doctor Alberto Bobadilla Bodero el 24 de octubre de 2008, e inscrita en el Registro Mercantil del cantón Samborondón el 4 de diciembre de 2008.

Atentamente,

Ab. Juan José Zevallos Franco
Secretario Ad-Hoc de la Junta

RAZON: ACEPTO EL CARGO DE GERENTE GENERAL PARA EL QUE HE SIDO ELEGIDO.- GUAYAQUIL, 5 DE DICIEMBRE DE 2008

BENITO CASTRO MACÍAS
C.C. 0913968681

Guayaquil, 8 de septiembre del 2014

Señores
SUPERINTENDENCIA DE COMPAÑIA
Presente

De mis consideraciones:

Yo, Oramas Gross Gustavo Alfonso, con cédula de identidad 0906826995, declaro que cedo de manera gratuita a la Compañía ISLOTEC S.A., cuyo número de RUC 0992672226001, representada legalmente por el señor Castro Macias Benito Filimon de cédula de identidad número 091396868-1, el uso de mi inmueble para que realice su actividad económica.

Para constancia adjunto los siguientes documentos:

1. Copia legible de mi cédula de identidad
2. Original y copia de la planilla de servicio básico donde consta nombre.

Atentamente,

Oramas Gross Gustavo Alfonso
c.i. 0906826995

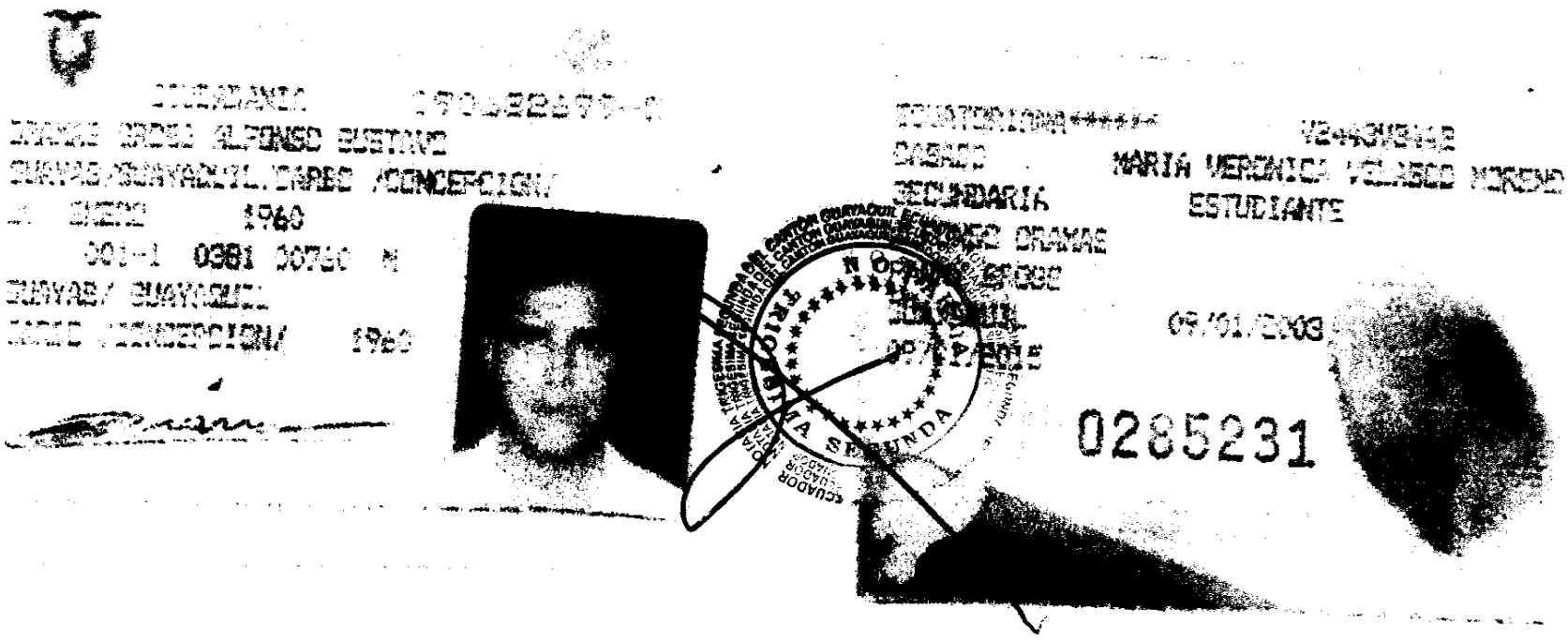

Empresa Eléctrica Pública Estratégica Corporación Nacional de Electricidad CNEL EP
SUCURSAL: Malecon Simón Bolivar Nº 100 y Loja (bloque 1-edificio Espol) Telf: 2081031 2081037 Guayaquil - Ecuador
RUC: 0968599020001 / CONTRIBUYENTE ESPECIAL / RESOLUCIÓN Nº 65 del 17-Marzo-2009

Factura No.	**002-001-005113718**
Autorización SRI:	**1114456767**
Fecha de autorización:	**19/03/2014**
Válida hasta:	**19/03/2015**
Fecha de Emisión:	**06/08/2014**

No. de Control:	**165980901-6K**
Valor a pagar:	**114.23**
Fecha de Vencimiento:	**19/08/2014**

...RMACIÓN DEL CONSUMIDOR

...ISTRO: [redacted] **ORAMAS GROSS ALFONSO GUSTAVO**
...o Único Eléctrico Nacional: [redacted] **Cédula / R.U.C.:** 0906826995 **Código Postal:**
...ción servicio: CC LAGOS TOWN CENTER EDIFICIO MIRADOR ESTE OF 1-7
Geocódigo: 1 01-40-010-1340 **Tarifa:** 718-Comerc.Dem.Reagistrador (Baja Tension) 06/08/2014 1
...ncia - Cantón - Parroquia: Guayas - Samborondon - Samborondon, Cabecera Cantonal
...ción notificación: Domicilio

FACTURACIÓN SERVICIO ELÉCTRICO Y ALUMBRADO PÚBLICO

...dor: 302898599-ITR-RE **Factor multiplicación:** 1.00 **Constante:** 1.00
...le: 04/07/2014 **Hasta:** 04/08/2014 **Días Facturados:** 31 **Tipo consumo:** Leido
...or Potencia: 0.37 **Penalización Fp:** 1.486487 **Factor Corrección:** 1.00

Descripción	LECTURAS Actual	Anterior	Consumo	Unid.	Valores
...a	13186.00	13184.00	2	kWh	.18
...va	1852.00	1847.00	5	kVArh	0
...da 22h00 - 18h00	0.01		0	kW	0
...a			0	kW	0
...da Cliente			7	kW	0

VALOR CONSUMO:	**0.18**
DEMANDA	33.53
PENAL.BAJO FACT.POTE	52.21
COMERCIALIZACION	1.41
I.V.A.(0%)	0.00
SUBTOTAL SERVICIO ELÉCTRICO (SE):	**87.33**
SERV.ALUM.PUB	13.08
SUBTOTAL ALUMBRADO PÚBLICO (AP):	**13.08**
TOTAL SE Y AP (1):	**100.41**

Su ahorro por la Tarifa de la Dignidad es de:
0.00

VALORES PENDIENTES

CONCEPTO	VALOR
...TAL VALORES PENDIENTES (2):	**0.00**

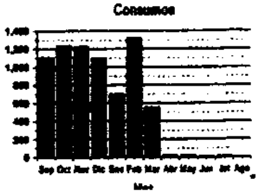

Factura No.	**002-001-005113718**
Autorización SRI:	**1114456767**
Fecha de autorización:	**19/03/2014**
Válida hasta:	**19/03/2015**
Fecha de Emisión:	**06/08/2014**

INFORMACIÓN DEL CONSUMIDOR

SUMINISTRO: [redacted] **Cédula / R.U.C.:** 0906826995
ORAMAS GROSS ALFONSO GUSTAVO
No. de Control: 165980901-6K
Dirección servicio:
CC LAGOS TOWN CENTER EDIFICIO MIRADOR ESTE OF 1-7

3. RECAUDACIÓN TERCEROS

ESTOS VALORES NO FORMAN PARTE DE LOS INGRESOS DE LA EMPRESA ELÉCTRICA

CONCEPTO	SUSTENTO LEGAL	VALOR
IMPUESTO BOMBEROS	Ley de Defensa Contra Incendios	5.10
TASA RECOLECCION BAS	Ordenanza Municipal	8.72
RECAUDACIÓN TERCEROS (3)		**13.82**

TOTAL A PAGAR	
Servicio Eléctrico y Alumbrado Público(1):	**100.41**
Valores Pendientes (2):	**0.00**
Recaudación Terceros (3):	**13.82**
TOTAL (1 + 2 + 3)	114.23

Pagar hasta: 19/08/2014

20 AGO 2014