	REPUBLICA DEL ECUADOR SUPERINTENDENCIA DE COMPAÑÍAS FORMULARIO DE ADMINISTRADORES / PERSONAL OCUPADO	AÑO 2010	Nº SC.NEC.59233.2010.1

A: DATOS GENERALES: IDENTIFICACIÓN

RAZÓN O DENOMINACIÓN SOCIAL	RUC	EXPEDIENTE
DECORADORA E INMOBILIARIA - DIGOPE - S.A.	0 9 9 1 1 1 0 7 9 8 0 0 1	5 9 2 3 3

PERSONAL OCUPADO				AUDITORIA EXTERNA	
DIRECCIÓN	ADMINISTRACIÓN	PRODUCCIÓN	OTROS	AUDITOR EXTERNO	RNAE
4	1	—	—		

B: NÓMINA DE APODERADOS, ADMINISTRADORES Y/O REPRESENTANTES LEGALES

Cédula/RUC/Pasaporte	Apellido y Nombres Completos	Nacionalidad	Cargo	RL/Adm
0913905089	GÓMEZ PÉREZ JOSÉ FERNANDO	ECUATORIANO	GERENTE GENERAL	RL
0900266040	GÓMEZ ROSALES JOSÉ FERNANDO	ECUATORIANO	PRESIDENTE	RL

NOTA: 1.-El presente formulario no se aceptará con enmendaduras o tachones

2.- Se deberá imprimir dos ejemplares del presente formulario

DECLARACION: El administrador de la compañía, declara que se responsabiliza por la veracidad de la información proporcionada en el presente formulario en cumplimiento a lo dispuesto en el artículo 20 y 23 de la Ley de Compañías, normada en "REGLAMENTO QUE ESTABLECE LA INFORMACIÓN Y DOCUMENTOS QUE ESTÁN OBLIGADAS A REMITIR A LA SUPERINTENDENCIA DE COMPAÑÍAS, LAS SOCIEDADES SUJETAS A SU CONTROL Y VIGILANCIA".

FECHA DE PRESENTACIÓN:

AÑO	MES	DÍA
1 2	1 1	2 9

FIRMA DEL REPRESENTANTE LEGAL

Nombre: JOSÉ FERNANDO GÓMEZ PÉREZ

Identificación: 0 9 1 3 9 0 5 0 8 9

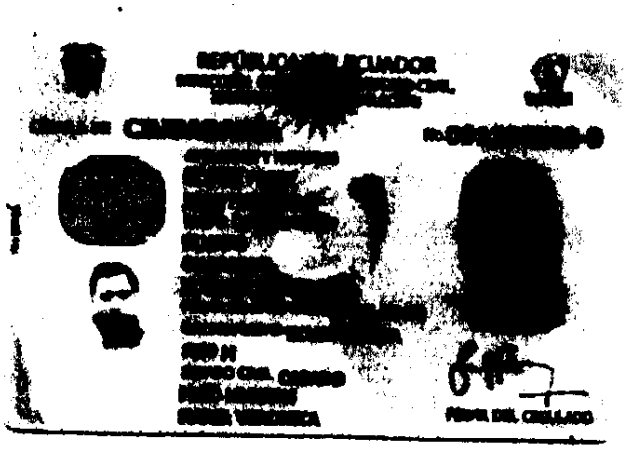

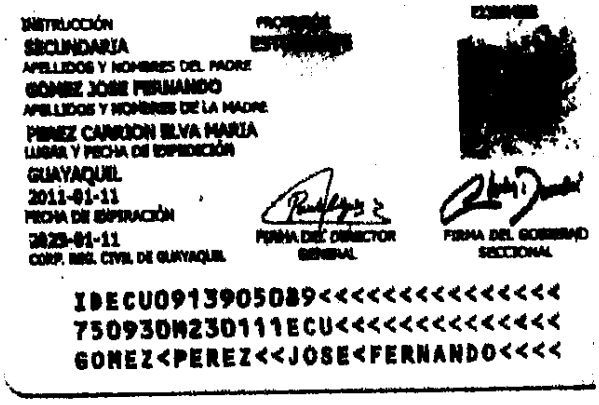

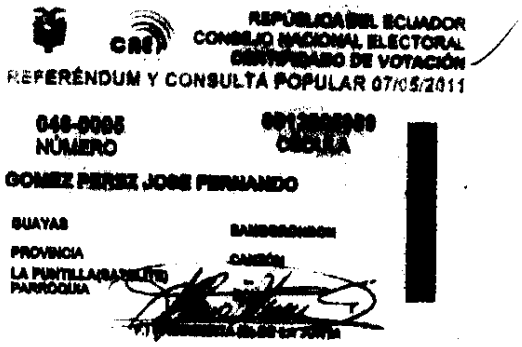

CIUDADANO (A):

Este documento acredita que usted sufragó en el Referéndum y Consulta Popular 7 de Mayo de 2011

ESTE CERTIFICADO SIRVE PARA TODOS
LOS TRÁMITES PÚBLICOS Y PRIVADOS

REPÚBLICA DEL ECUADOR
CONSEJO NACIONAL ELECTORAL
CERTIFICADO DE VOTACIÓN
REFERÉNDUM Y CONSULTA POPULAR 07/05/2011

216-0143
NÚMERO

CÉDULA

GUAYAS
PROVINCIA

TARQUI
PARROQUIA

F.) PRESIDENTA (E) DE LA JUNTA

CIUDADANO (A):

Este documento acredita
que usted sufragó en el
Referéndum y Consulta Popular
7 de Mayo de 2011

ESTE CERTIFICADO SIRVE PARA TODOS
LOS TRÁMITES PÚBLICOS Y PRIVADOS