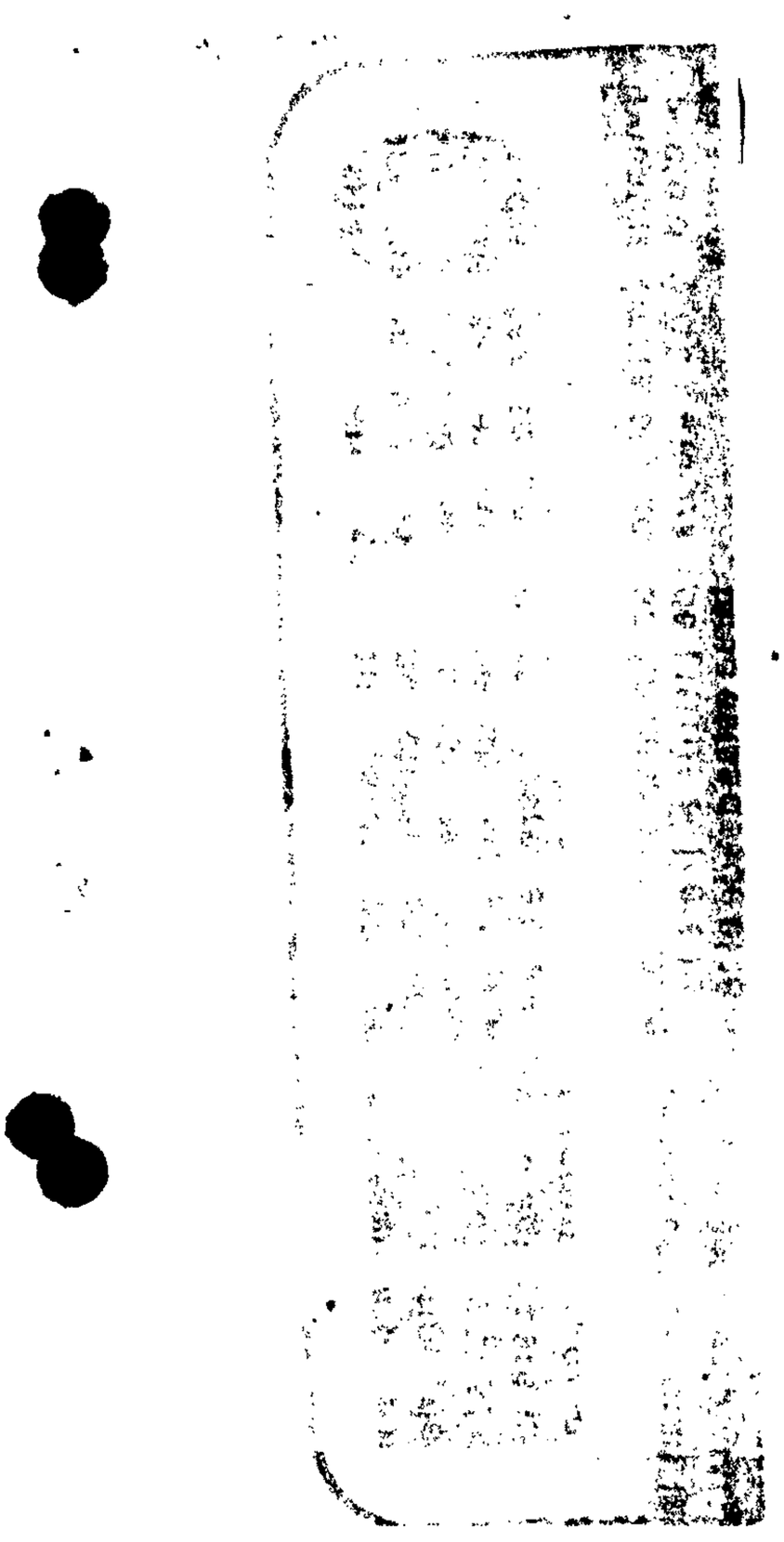

REPUBLICA DEL ECUADOR
SUPERINTENDENCIA DE COMPAÑIAS
EXTRACTO

DE LA ESCRITURA PUBLICA DE AUMENTO DE CAPITAL Y REFORMA DE ESTATUTOS DE LA COMPAÑIA "J.H.K. REPRESENTACIONES S.A.".

1.- ***CELEBRACION, APROBACION E INSCRIPCION.***- La escritura pública de aumento de capital y reforma de estatutos de la compañía "J.H.K. REPRESENTACIONES S.A." se otorgó en la ciudad de Guayaquil, el 12 de febrero de 1987, ante la Notaria Décima Tercera del Cantón Guayaquil, doctora Norma Plaza de García; ha sido aprobada por la señorita Intendente de Compañías de Guayaquil Encargada, economista *Eufemia Uvidia Saltos, mediante Resolución N°. 87-2-1-1-06091* el 02 Dic. 1987, e inscrita en el Registro Mercantil del Cantón Guayaquil, con el N° 13.718 el 22 de diciembre de 1987.

2.- OTORGANTES.- Comparece al otorgamiento de la escritura pública antes mencionada el señor Walter Mathis Monn, divorciado, suizo y domiciliado en esta ciudad, en su calidad de Gerente General de la referida compañía.

3.- AUMENTO DE CAPITAL SOCIAL.- El capital social de la compañía se aumenta en la suma de S/. 1'000.000,oo con lo cual queda elevado a la suma de S/. 2'000.000,oo.

4.- INTEGRACION DEL AUMENTO DE CAPITAL.- El aumento de capital se encuentra suscrito integramente y pagado de la siguiente manera: por capitalización del superávit proveniente de la Revalorización de Activos S/. 1'000.000,oo.

5.- NOMINA DE ACCIONISTAS SUSCRIPTORES.- La nómina de accionistas suscriptores es la siguiente: "Invercoin C. L t d a . , , , Ingeborg Kruger de Altgelt, José Altgelt Kruger, Juan Altgelt Kruger, y Susie Altgelt Kruger.

6.- *REFORMA DE ESTATUTOS.- Como consecuencia del* aumento de Capital, se reforma el Artículo Quinto del Estatuto Social, el mismo que dirá: El capital social de la compañía es de DOS MILLONES DE SUCRES dividido en doscientas acciones ordinarias y nominativas de diez mil sucres cada una, capital que podrá se aumentado por resolución de Junta General de Accionistas. Se introduce además, la reforma al Artículo Sexto, el mismo que se refiere a la numeración de las acciones.

Guayaquil, diciembre 30 de 1987
Ab. Miguel Martínez Dávalos
SECRETARIO DE LA SUPERINTENDENCIA DE COMPAÑIAS
OFICINA DE GUAYAQUIL