

REGISTRO UNICO DE CONTRIBUYENTES SOCIEDADES



NUMERO RUC: 1791297822001
RAZON SOCIAL: INSTITUTO DE NEFROLOGIA PICHINCHA INSNEP CIA. LTDA.
NOMBRE COMERCIAL: INSNEP
CLASE CONTRIBUYENTE: OTROS
REPRESENTANTE LEGAL: CARRILLO DIAZ EDGAR OCTAVIO
CONTADOR: PARRA VALENZUELA MARGARITA LUCIA

FEC. INICIO ACTIVIDADES: 19/07/1996 **FEC. CONSTITUCION:** 19/07/1996
FEC. INSCRIPCION: 07/09/1996 **FECHA DE ACTUALIZACIÓN:** 06/09/2013

ACTIVIDAD ECONOMICA PRINCIPAL:

SERVICIOS MEDICOS EN LA ESPECIALIDAD DE NEFROLOGIA.

DOMICILIO TRIBUTARIO:

Provincia: PICHINCHA Cantón: QUITO Parroquia: SANTA PRISCA Barrio: LA MARISCAL Calle: VEINTIMILLA Número: E2-41 Intersección: PAEZ Edificio: G&M Oficina: 102 Referencia ubicación: AL FRENTE DE LA CLINICA PICHINCHA Fax: 022903005 Telefono Trabajo: 022903008 Telefono Trabajo: 022503001 Email: insnep@yahoo.com Telefono Trabajo: 022557312

DOMICILIO ESPECIAL:

OBLIGACIONES TRIBUTARIAS:

- * ANEXO ACCIONISTAS, PARTICIPES, SOCIOS, MIEMBROS DEL DIRECTORIO Y ADMINISTRADORES
- * ANEXO RELACION DEPENDENCIA
- * ANEXO TRANSACCIONAL SIMPLIFICADO
- * DECLARACIÓN DE IMPUESTO A LA RENTA SOCIEDADES
- * DECLARACIÓN DE RETENCIONES EN LA FUENTE
- * DECLARACIÓN MENSUAL DE IVA

DE ESTABLECIMIENTOS REGISTRADOS: del 001 al 001 **ABIERTOS:** 1
JURISDICCION: 1 REGIONAL NOROCCIDENTAL PICHINCHA **CERRADOS:** 0

FIRMA DEL CONTRIBUYENTE

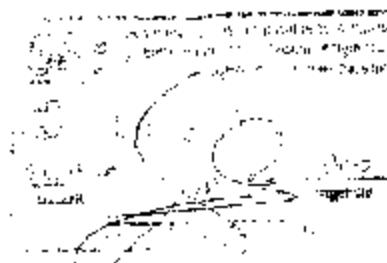

SERVICIO DE RENTAS INTERNAS

Declaro que los datos contenidos en este documento son exactos y verdaderos, por lo que asumo la responsabilidad legal que de ella se derivan (Art. 97 Código Tributario, Art. 5 Ley del RUC y Art. 9 Reglamento para la Aplicación de la Ley del RUC).

Usuario: JAGR170807 **Lugar de emisión:** QUITO/PAEZ N22-57 Y **Fecha y hora:** 06/09/2013 15:19:16

**REGISTRO UNICO DE CONTRIBUYENTES
SOCIEDADES**



NUMERO RUC: 1791297822001

RAZON SOCIAL: INSTITUTO DE NEFROLOGIA PICHINCHA INSNEP CIA. LTDA.

ESTABLECIMIENTOS REGISTRADOS:

| | | | |
|--|------------------------|----------------|-------------------------------------|
| No. ESTABLECIMIENTO: 001 | ESTADO: ABIERTO | MATRIZ: | FEC. INICIO ACT.: 19/07/1995 |
| NOMBRE COMERCIAL: INSNEP | | | FEC. CIERRE: |
| ACTIVIDADES ECONOMICAS: | | | FEC. REINICIO: |
| SERVICIOS MEDICOS EN LA ESPECIALIDAD DE NEFROLOGIA. | | | |

DIRECCIÓN ESTABLECIMIENTO:

Provincia: PICHINCHA Cantón: QUITO Parroquia: SANTA PRISCA Barrio: LA MARISCAL Calle: VEINTIMILLA Número: E2-41
Intersección: PAEZ Referencia: AL FRENTE DE LA CLINICA PICHINCHA Edificio: G&M Oficina: 102 Fax: 022903006 Telefono
Trabajo: 022903006 Telefono Trabajo: 022503001 Email: insnep@yahoo.com Telefono Trabajo: 022557912

FIRMA DEL CONTRIBUYENTE

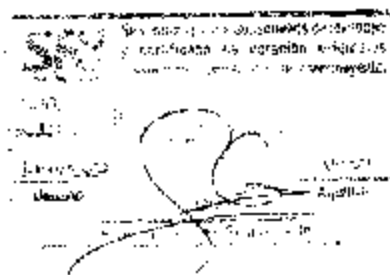

SERVICIO DE RENTAS INTERNAS

Declaro que los datos contenidos en este documento son exactos y verdaderos, por lo que asumo la responsabilidad legal que de ella se deriven (Art. 97 Código Tributario, Art. 9 Ley del RUC y Art. 9 Reglamento para la Aplicación de la Ley del RUC).

Usuario: JACR170907

Lugar de emisión: QUITO PÁZ N22-57 Y

Fecha y hora: 06/05/2013 15:19:18