Quito, 31 de mayo del 2018

EXPEDIENTE No.52346

Señor:

SUPERINTENDENTE DE COMPAÑÍAS
Ciudad.-

De mi consideración:

En relación a la compañía RIASCOS Y RIASCOS INGENIEROS CIA LTD., a usted digo:

ANTECEDENTE:

1.- Los conyugues Ingeniero Julio Gustavo Riascos Estrada y Yolanda Riofrio Jaramillo, aparecen como socios de la compañía RIASCOS Y RIASCOS INGENIEROS CIA LTD., con 2827 participaciones de un dólar cada una.

SOLICITUD:

2.-Acompaño a la presente una certificada de la escritura de posesión efectiva de los bienes relictos de la señora YOLANDA RIOFRIO JARAMILLO, otorgada ante la notaria Novena del Distrito Metropolitana de Quito, el 07 de septiembre del 2017.

3.- Del documento que acompaño se desprende que al fallecimiento de la señora YOLANDA RIOFRIO JARAMILLO, quedamos como únicos y universales herederos sus hijos Julio Gustavo, Sandra Yolanda y Diego David Riascos Riofrio; y, el calidad de cónyuge sobreviviente y por los derechos que representa el ING Julio Gustavo Riascos Estrada.

4.- Una vez cancelados los impuestos a la herencia y previamente a la partición y adjudicación de las participaciones, hago conocer a la Superintendencia de compañías la posesión efectiva señalada en el punto uno, para los fines legales pertinentes.

Atentamente,

Ing. Diego David Riascos Riofrio
PRESIDENTE
1711382794
dr.marcelomaldonado@gmail.com

SUPERINTENDENCIA DE COMPAÑÍAS, VALORES Y SEGUROS
RECIBIDO
Quito, a 21 JUN 2018
María Elena Arguello
C.A.U. - QUITO

N° TRAMITE: 49586-0041-18
DOCUMENTO: Solicitud de trámite
21/06/18 5.1.1

CONSEJO DE LA JUDICATURA

Factura: 001-002-000026099

20171701009P02278

NOTARÍA NOVENA
NOTARIA SEXTA
CANTÓN QUITO
D.M.Q.
Dra. Msc. Yolanda Alabuela T.

PROTOCOLIZACIÓN 20171701009P02278

POSESIÓN EFECTIVA, INCLUIDA SU PROTOCOLIZACIÓN

FECHA DE OTORGAMIENTO: 7 DE SEPTIEMBRE DEL 2017, (10:10)

OTORGA: NOTARÍA NOVENA DEL CANTON QUITO

CUANTÍA: INDETERMINADA

A PETICIÓN DE:			
NOMBRES/RAZÓN SOCIAL	TIPO INTERVINIENTE	DOCUMENTO DE IDENTIDAD	No. IDENTIFICACIÓN
RIASCOS RIOFRIO DIEGO DAVID	POR SUS PROPIOS DERECHOS	CÉDULA	1711382794
RIASCOS RIOFRIO SANDRA YOLANDA	POR SUS PROPIOS DERECHOS	CÉDULA	1705868105
RIASCOS RIOFRIO JULIO GUSTAVO	POR SUS PROPIOS DERECHOS	CÉDULA	1705897674

Observaciones:

NOTARIO(A) ALICIA YOLANDA ALABUELA TOAPANTA

NOTARÍA NOVENA DEL CANTÓN QUITO

N° TRAMITE: 49585-0041-18 21/06/18 2.1.1

DOCUMENTO: Escritura

PROTOCOLO	2017	17	01	09	P02278

ACTA NOTARIAL DE POSESIÓN EFECTIVA

QUE OTORGA:

NOTARIA NOVENA DEL CANTON QUITO

A FAVOR DE:

HEREDEROS DE:

YOLANDA RIOFRIO JARAMILLO

CUANTÍA: INDETERMINADA

DJ 2 COPIAS

A.A.

En la ciudad de Quito, Distrito Metropolitano, Capital de la República del Ecuador, hoy día SIETE DE SEPTIEMBRE DEL DOS MIL DIECISIETE, a las once horas cuarenta minutos, Yo, **DOCTORA ALICIA YOLANDA ALABUELA TOAPANTA NOTARIA NOVENA DEL CANTÓN QUITO**, y en atención a la petición formulada por, **JULIO GUSTAVO RIASCOS RIOFRIO** de estado civil casado y domiciliado en la ciudad de Quito con dirección en: Calle C lote número sesenta y nueve Urbanizacion Santa Lucia, Parroquia de Cumbaya y teléfono número cero nueve ocho siete cinco nueve cinco ocho cuatro cero (0987595840), **SANDRA YOLANDA RIASCOS RIOFRIO** de estado civil casada y domiciliada en la ciudad de Quito con dirección en; Avenida Alonso de Torres N43-02 y calle Besk Rollo sector el Bosque y

Avenida Amazonas N21-169 y Roca Edificio Rio Amazonas Planta Baja Teléfonos: 2547635

teléfono: cero nueve nueve dos nueve tres uno nueve seis dos (0992931962) **Y DIEGO DAVID RIASCOS RIOFRIO**, de estado civil *casados, domiciliada en la ciudad de Quito con dirección:* Calle de los olivos y calle de las rieles sin número, parroquia de Cumbaya, teléfono: dos dos seis ocho dos seis siete (2268267), de la Ciudad de Quito; quienes comparece por sus propios derechos, mayores de edad idóneos, hábiles para contratar y obligarse; Los comparecientes de manera libre y voluntaria, además, solicitamos que nuestros documentos de Identidad, y todos aquellos sujetos a confidencialidad y publicidad, datos de carácter personal, archivos físicos o electrónicos de los cuales es custodia la Dirección General de Registro Civil, Identificación y Cedulación, sean agregados al presente acto, por lo que autorizamos a la señora Notaria los agregue como habilitantes, conforme a lo facultado y dispuesto en el artículo setenta y cinco de la Ley Orgánica de Gestión de Identidad y Datos Civiles; quien manifiesta: "Que nuestra madre señora **YOLANDA RIOFRIO JARAMILLO,** quien falleció el diez de julio del dos mil diecisiete, en la provincia de Pichincha, cantón Quito, parroquia Cumbaya, sin otorgar testamento, y quedando herederos sus hijos: **JULIO GUSTAVO RIASCOS RIOFRIO, SANDRA YOLANDA RIASCOS RIOFRIO Y DIEGO DAVID RIASCOS RIOFRIO** por lo que me solicita se le recepte la declaración juramentada tendiente a obtener la **POSESION EFECTIVA** de los bienes del Causante, para lo cual me presenta los siguientes instrumentos: a) Partida de defunción. b) Partida de

SEÑOR NOTARIO:

Nosotros: **JULIO GUSTAVO RIASCOS RIOFRIO, SANDRA YOLANDA RIASCOS RIOFRIO y DIEGO DAVID RIASCOS RIOFRIO,** ecuatorianos de estado civil casados y domiciliados en esta ciudad de Quito, por nuestros propios derechos, de 54, 52 y 40 años de edad respectivamente, de profesión Ingeniero Civil; Licenciada en Administración de Empresas e Ingeniero Civil en su orden comparecemos ante Ud. con la siguiente petición:

ANTECEDENTES.-

1.- Conforme se desprende del Certificado de Defunción que acompañamos, se verifica que la causante señora Doctora **YOLANDA RIOFRIO JARAMILLO** falleció en esta ciudad de Quito el día 10 de Julio del 2017 sin otorgar testamento.

2.- A la muerte de la señora Doctora **YOLANDA RIOFRIO JARAMILLO** quedamos como únicos y universales herederos sus hijos: **JULIO GUSTAVO, SANDRA YOLANDA y DIEGO DAVID RIASCOS RIOFRIO**, declarando además que a su fallecimiento no quedó ningún otro heredero a excepción de los peticionarios; y, nuestro padre Ingeniero Civil **JULIO GUSTAVO RIASCOS ESTRADA** como cónyuge sobreviviente con derecho a gananciales.

PETICION:

Con los antecedentes señalados señora Notaria, los comparecientes: **JULIO GUSTAVO, SANDRA YOLANDA y DIEGO DAVID RIASCOS RIOFRIO**, en nuestras calidades de únicos y universales herederos de nuestra recordada madre señora Doctora **YOLANDA RIOFRIO JARAMILLO**, con fundamento en la disposición constante en el numeral 12 del Artículo 18 de la Ley Notarial, solicitamos que mediante Acta Notarial se sirva conceder a los comparecientes la Posesión Efectiva pro-indiviso de los bienes dejados por la causante señora Doctora **YOLANDA RIOFRIO JARAMILLO,** dejando a salvo derechos de terceros, acta que se inscribirá en los Registros de la Propiedad y Mercantil del Cantón Quito y que servirá como habilitante para los trámites pertinentes en la Superintendencia de Compañías.

TRAMITE:

El trámite a darse a la presente petición es el determinado en el numeral 12 del Artículo 18 de la Ley Notarial.

Adjuntamos a la presente petición los siguientes documentos: 1.- Partida de Defunción de la causante Doctora **YOLANDA RIOFRIO JARAMILLO.** 2.- Partida de nacimiento de los herederos: **JULIO GUSTAVO, SANDRA YOLANDA y DIEGO DAVID RIASCOS RIOFRIO; 3.-** copias de las cédulas de ciudadanía y certificados de votación.

Notificaciones que nos correspondan las recibiremos en el Casillero Judicial No. 1693 del Palacio de Justicia de Quito, y correo electrónico: jorgevillacissolis@gmail.com perteneciente a nuestro patrocinador Dr. Jorge Villacís Solís.

Abogado patrocinador.

Dr. JORGE VILLACÍS SOLIS
MAT. 4404 C.A.P.

1711382794

Sandra R. de Aviles
C.I. 1705868105

C.I. 1708897674

[redacted] **REPÚBLICA DEL ECUADOR**
Dirección General de Registro Civil, Identificación y Cedulación

Dirección General de Registro Civil, Identificación y Cedulación

NOTARÍA NOVENA ... USD 3,00 NOTARIA SEXTA D.M. QUITO Msc. Yolanda Riofrío

CERTIFICADO DE DEFUNCIÓN

La Dirección General de Registro Civil, Identificación y Cedulación, en base a la información que tiene registrada, emite el presente certificado:

Nombres y apellidos del/la fallecido/a:

RIOFRIO JARAMILLO YOLANDA

NUI/Pasaporte: 1700401407

Sexo: MUJER **Edad:** 77

Estado civil: CASADO **Nacionalidad:** ECUATORIANA

Fecha de fallecimiento: 10 DE JULIO DE 2017

Lugar de fallecimiento (país/provincia/cantón/parroquia):

ECUADOR/PICHINCHA/QUITO/CUMBAYA

Fecha de registro de defunción: 10 DE JULIO DE 2017

Lugar de registro de defunción (país/provincia/cantón/parroquia):

ECUADOR/PICHINCHA/QUITO/SAN JUAN

Tomo / Página / Acta: 625 / 18 / 18

Datos del padre: RIOFRIO JUAN EDUARDO

Datos de la madre: JARAMILLO HAYDEE

Nombre del / la cónyuge o conviviente: BLASCOS GUSTAVO

Causas del fallecimiento: NEUMONIA ASOCIADA A VENTILADOR

No. 0118
C E R T I F I C O
Que es fiel copia que se conserva de acuerdo al Sistema Nacional de Registro de Datos Públicos, en concordancia con la Ley de Registro Civil, Identificación y Cedulación, que reposa en el archivo
Físico Electrónico
DIRECCIÓN NACIONAL
DIRECCIÓN PROVINCIAL
JEFATURA ZONAL
JEFATURA DE ÁREA
DELEGADO DE LA DIRECCIÓN GENERAL DE REGISTRO CIVIL, IDENTIFICACIÓN Y CEDULACIÓN

Información certificada a la fecha: 2 DE AGOSTO DE 2017
Emisor: DALILA ALEXANDRA GAONA MEDIAVILLA - AGENCIA MATRIZ (Z9)

N° de certificado: 170-042-57807

170-042-57807

Ing. Jorge Troya Fuertes
Director General del Registro Civil, Identificación y Cedulación
Documento firmado electrónicamente

La institución o persona ante quien se presente este certificado deberá validarlo en: https://virtual.registrocivil.gob.ec, conforme a la LOGIDAC Art. 4, numeral 1 y a la LCE.
Vigencia del documento 3 validaciones o 2 meses desde el día [redacted] conveniente este documento escriba al ...@registrocivil.gob.ec

0001768207

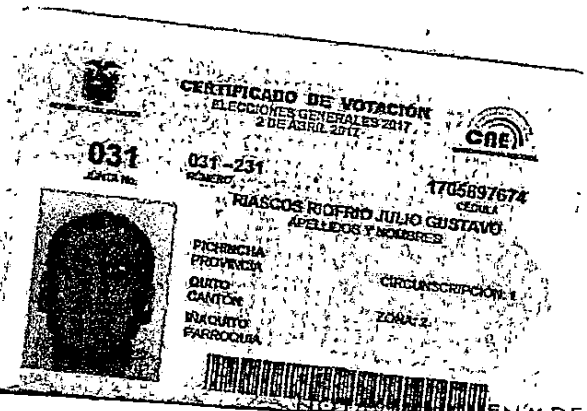

NOTARÍA NOVENA DEL CANTÓN QUITO
EN APLICACIÓN AL ART. 18 DE LA LEY NOTARIAL
DOY FE QUE LA FOTOCOPIA QUE ANTECEDE ESTA
ES CONFORME CON EL ORIGINAL QUE ME FUE PRESENTADO
EN 1 FOJAS útil(s) 07 SET. 2017
Quito a de

Dra. Yolanda Alabuela Tapanta
NOTARIA NOVENA DMQ.

REPÚBLICA DEL ECUADOR
Dirección General de Registro Civil, Identificación y Cedulación

Dirección General de Registro Civil, Identificación y Cedulación

NOTARÍA NOVENA
D.A.
NOTARIA SEXTA
CANTON QUITO
Dra. Ma. Yolanda Alabuela

CERTIFICADO DIGITAL DE DATOS DE IDENTIDAD

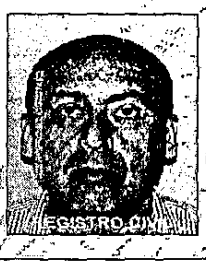

Número único de identificación: 1705897674

Nombres del ciudadano: RIASCOS RIOFRIO JULIO GUSTAVO

Condición del cedulado: CIUDADANO

Lugar de nacimiento: ECUADOR/PICHINCHA/QUITO/GONZALEZ SUAREZ

Fecha de nacimiento: 12 DE JUNIO DE 1963

Nacionalidad: ECUATORIANA

Sexo: HOMBRE

Instrucción: SUPERIOR

Profesión: INGENIERO

Estado Civil: CASADO

Cónyuge: CEVALLOS MORILLO MARIA DE LOURDES

Fecha de Matrimonio: 9 DE MAYO DE 2015

Nombres del padre: RIASCOS GUSTAVO

Nombres de la madre: RIOFRIO YOLANDA

Fecha de expedición: 26 DE MAYO DE 2015

Información certificada a la fecha: 7 DE SEPTIEMBRE DE 2017
Emisor: WILLIAM GUSTAVO ALABUELA TOAPANTA - PICHINCHA-QUITO-NT 9 - PICHINCHA - QUITO

N° de certificado: 172-051-89849

172-051-89849

Ing. Jorge Troya Fuertes
Director General del Registro Civil, Identificación y Cedulación
Documento firmado electrónicamente

La institución o persona ante quien se presente este certificado deberá validarlo en:**https://virtual.registrocivil.gob.ec**, conforme a la LOGIDAC Art. 4, numeral 1 y a la LCE.
Vigencia del documento 1 validación o 1 mes desde el día de su emisión. En caso de presentar inconvenientes con este documento escriba a **enlinea@registrocivil.gob.ec**

REPÚBLICA DEL ECUADOR
Dirección General de Registro Civil, Identificación y Cedulación

Dirección General de Registro Civil, Identificación y Cedulación

USD. 3,00

CERTIFICADO DE NACIMIENTO

La Dirección General de Registro Civil, Identificación y Cedulación, en base a la información que tiene registrada, emite el presente certificado:

RIASCOS RIOFRIO DIEGO DAVID

NUI/Pasaporte: 1711382794 **Sexo:** HOMBRE

Fecha de nacimiento: 25 DE ABRIL DE 1977

Lugar de nacimiento (país/provincia/cantón/parroquia):

ECUADOR/PICHINCHA/QUITO/BENALCAZAR

Fecha de registro de nacimiento: 1977

Lugar de registro de nacimiento (país/provincia/cantón/parroquia):

ECUADOR/PICHINCHA/QUITO/GONZALEZ SUAREZ

Nacionalidad: ECUATORIANA

Tomo / Página / Acta: 12 / 54 / 8928

Datos del padre: RIASCOS JULIO GUSTAVO

NUI/Pasaporte: 0100470426 **Nacionalidad:** ECUATORIANA

Datos de la madre: RIOFRIO YOLANDA

NUI/Pasaporte: 1700401407 **Nacionalidad:** ECUATORIANA

Información certificada a la fecha: 2 DE AGOSTO DE 2017
Emisor: DALILA ALEXANDRA GAONA MEDIAVILLA - AGENCIA MATRIZ (25)

No. 0118
Año......... Tomo......... Pag......... Acta.........
Drls ☐ Dlvs ☐ Mixto ☐
CERTIFICO
Que es fiel copia que se conserva en el Archivo del Sistema Nacional de Registro de Datos Públicos, en concordancia con el Registro Civil, Identificación y Cedulación, que reposa en el archivo
Físico ☐ Electrónico ☐
DIRECCIÓN PROVINCIAL ☐
JEFATURA CANTONAL ☐
JEFATURA DE ÁREA ☐

Nota: El presente certificado reemplaza a las partidas computarizadas o cualquier documento anterior de esta índole.

N° de certificado: 175-042-57697

175-042-57697

Ing. Jorge Troya Fuertes
Director General del Registro Civil, Identificación y Cedulación
Documento firmado electrónicamente

La institución o persona ante quien se presente este certificado deberá validarlo en: https://virtual.registrocivil.gob.ec, conforme a la LOGIDAC Art. 4, numeral 1 y a la LCE.
Vigencia del documento 3 validaciones o 2 meses desde el día ... En caso de presentarse inconvenientes con este documento escriba a ...@registrocivil.gob.ec

0001768204

REPÚBLICA DEL ECUADOR
DIRECCIÓN GENERAL DE REGISTRO CIVIL
IDENTIFICACIÓN Y CEDULACIÓN
CÉDULA DE CIUDADANÍA No. 170586810-5
APELLIDOS Y NOMBRES
RIASCOS RIOFRIO
SANDRA YOLANDA
LUGAR DE NACIMIENTO
PICHINCHA
QUITO
GONZALEZ SUAREZ
FECHA DE NACIMIENTO 1964-11-09
NACIONALIDAD ECUATORIANA
SEXO F
ESTADO CIVIL Casada
JUAN FRANCISCO
AVILES RAMIA

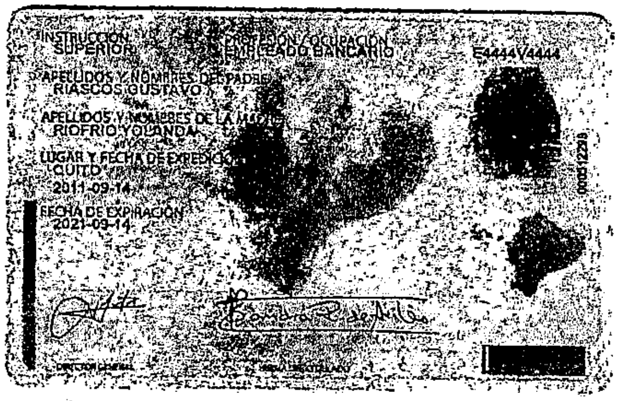
INSTRUCCIÓN
SUPERIOR
PROFESIÓN / OCUPACIÓN
EMPLEADO BANCARIO
E4444V4444
APELLIDOS Y NOMBRES DEL PADRE
RIASCOS GUSTAVO
APELLIDOS Y NOMBRES DE LA MADRE
RIOFRIO YOLANDA
LUGAR Y FECHA DE EXPEDICIÓN
QUITO
2011-09-14
FECHA DE EXPIRACIÓN
2021-09-14

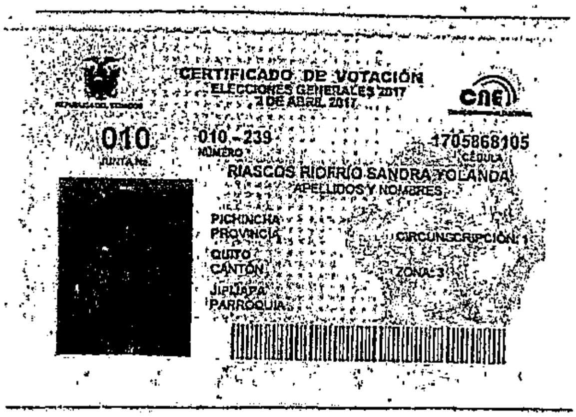
CERTIFICADO DE VOTACIÓN
ELECCIONES GENERALES 2017
2 DE ABRIL 2017
CNE
010 JUNTA No.
010 - 239 NÚMERO
1705868105 CÉDULA
RIASCOS RIOFRIO SANDRA YOLANDA
APELLIDOS Y NOMBRES
PICHINCHA PROVINCIA
QUITO CANTÓN
JIPIJAPA PARROQUIA
CIRCUNSCRIPCIÓN: 1
ZONA: 3

Sandra R. de Aviles

C.I. 170586810

NOTARIA NOVENA DEL CANTON QUITO
EN APLICACIÓN AL ART. 18 DE LA LEY NOTARIAL
DOY FE QUE LA FOTOCOPIA QUE ANTECEDE ESTA
CONFORME CON EL ORIGINAL QUE ME FUE PRESENTADO
EN 1 FOJAS util(s)
Quito a 07 SET. 2017 de

Dra. Yolanda Arboleda Ocupanto
NOTARIA NOVENA D.M.Q.

NOTARÍA NOVENA
Dra. Msc. Yolanda Arboleda

REPÚBLICA DEL ECUADOR
Dirección General de Registro Civil, Identificación y Cedulación

Dirección General de Registro Civil, Identificación y Cedulación

CERTIFICADO DIGITAL DE DATOS DE IDENTIDAD

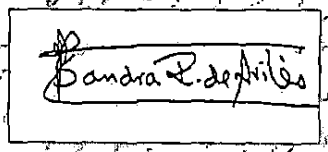

Número único de identificación: 1705868105

Nombres del ciudadano: RIASCOS RIOFRIO SANDRA YOLANDA

Condición del cedulado: CIUDADANO

Lugar de nacimiento: ECUADOR/PICHINCHA/QUITO/GONZALEZ SUAREZ

Fecha de nacimiento: 8 DE NOVIEMBRE DE 1964

Nacionalidad: ECUATORIANA

Sexo: MUJER

Instrucción: SUPERIOR

Profesión: EMPLEADO BANCARIO

Estado Civil: CASADO

Cónyuge: AVILES RAMIA JUAN FRANCISCO

Fecha de Matrimonio: 30 DE AGOSTO DE 1985

Nombres del padre: RIASCOS GUSTAVO

Nombres de la madre: RIOFRIO YOLANDA

Fecha de expedición: 14 DE SEPTIEMBRE DE 2011

Información certificada a la fecha: 7 DE SEPTIEMBRE DE 2017
Emisor: WILLIAM GUSTAVO ALABUELA TOAPANTA - PICHINCHA-QUITO-NT 9 - PICHINCHA - QUITO

N° de certificado: 177-051-89917

177-051-89917

Ing. Jorge Troya Fuertes
Director General del Registro Civil, Identificación y Cedulación
Documento firmado electrónicamente

La institución o persona ante quien se presente este certificado deberá validarlo en:https://virtual.registrocivil.gob.ec, conforme a la LOGIDAC Art. 4, numeral 1 y a la LCE. Vigencia del documento 1 validación o 1 mes desde el día de su emisión. En caso de presentar inconvenientes con este documento escriba a enlinea@registrocivil.gob.ec

[redacted]

REPÚBLICA DEL ECUADOR

Dirección General de Registro Civil, Identificación y Cedulación

Dirección General de Registro Civil, Identificación y Cedulación

NOTARIA ... USD. 3.00 NOTARIA SEXTA CANTON QUITO D.M.Q. Dra. Msc. Yolanda Alarcón

CERTIFICADO DE NACIMIENTO

La Dirección General de Registro Civil, Identificación y Cedulación, en base a la información que tiene registrada, emite el presente certificado:

RIASCOS RIOFRIO SANDRA YOLANDA

NUI/Pasaporte: 1705868105 **Sexo:** MUJER

Fecha de nacimiento: 8 DE NOVIEMBRE DE 1964

Lugar de nacimiento (país/provincia/cantón/parroquia):

ECUADOR/PICHINCHA/QUITO/GONZALEZ SUAREZ

Fecha de registro de nacimiento: 1965

Lugar de registro de nacimiento (país/provincia/cantón/parroquia):

ECUADOR/PICHINCHA/QUITO/GONZALEZ SUAREZ

Nacionalidad: ECUATORIANA

Tomo / Página / Acta: 3 / 292 / 2178

Datos del padre: RIASCOS GUSTAVO

NUI/Pasaporte: 0100470426 **Nacionalidad:** ECUATORIANA

Datos de la madre: RIOFRIO YOLANDA

NUI/Pasaporte: 1700401407 **Nacionalidad:** ECUATORIANA

Información certificada a la fecha: 2 DE AGOSTO DE 2017

Emisor: DALILA ALEXANDRA GAONA MEDIAVILLA - AGENCIA MATRIZ (29)

Nota: El presente certificado reemplaza a las partidas computarizadas o cualquier documento anterior de esta índole.

Dirección General de Registro Civil, Identificación y Cedulación No 0118

Año .... Tomo .... Pág .... Acta ....

CERTIFICO: Que es fiel copia que se confiere de acuerdo al Art. 6 de la Ley del Sistema Nacional de Registro de Datos Públicos, en concordancia con el ... de la Ley de Registro Civil, Identificación y Cedulación, que ...

Fecha: ...

DIRECCIÓN NACIONAL
DIRECCIÓN PROVINCIAL
JEFATURA CANTONAL
JEFATURA DE ÁREA

DELEGADO DE LA DIRECCIÓN GENERAL REGISTRO CIVIL, IDENTIFICACIÓN Y CEDULACIÓN

N° de certificado: 179-042-57544

179-042-57544

Ing. Jorge Troya Fuertes
Director General del Registro Civil, Identificación y Cedulación
Documento firmado electrónicamente

La institución o persona ante quien se presente este certificado deberá validarlo en https://virtual.registrocivil.gob.ec, conforme a la LOGIDAC Art. 4, numeral 1 y a la LCE. Vigencia del documento 3 validaciones o 2 meses desde el día de su emisión. En caso de presentar inconvenientes con este documento escriba a ...@registrocivil.gob.ec

0001768199 [redacted]

REPÚBLICA DEL ECUADOR
DIRECCIÓN GENERAL DE REGISTRO CIVIL
IDENTIFICACIÓN Y CEDULACIÓN
CÉDULA DE CIUDADANÍA
No. 171138279-4
APELLIDOS Y NOMBRES
RIASCOS RIOFRIO
DIEGO DAVID
LUGAR DE NACIMIENTO
PICHINCHA
QUITO
BENALCAZAR
FECHA DE NACIMIENTO 1977-04-25
NACIONALIDAD ECUATORIANA
SEXO M
ESTADO CIVIL CASADO
MARIA EUGENIA
ORTEGA AMOROSO

INSTRUCCIÓN
SUPERIOR
PROFESIÓN / OCUPACIÓN
INGENIERO
E4443V4442
APELLIDOS Y NOMBRES DEL PADRE
RIASCOS JULIO GUSTAVO
APELLIDOS Y NOMBRES DE LA MADRE
RIOFRIO YOLANDA
LUGAR Y FECHA DE EXPEDICIÓN
QUITO
2015-06-04
FECHA DE EXPIRACIÓN
2025-06-04
FIRMA DEL CEDULADO

CERTIFICADO DE VOTACIÓN
ELECCIONES GENERALES 2017
2 DE ABRIL 2017
CNE
031
JUNTA No.
031 - 230
NÚMERO
1711382794
CÉDULA
RIASCOS RIOFRIO DIEGO DAVID
APELLIDOS Y NOMBRES
PICHINCHA
PROVINCIA
CIRCUNSCRIPCIÓN: 1
QUITO
CANTÓN
ZONA: 2
IÑAQUITO
PARROQUIA

0992931962

NOTARIA NOVENA DEL CANTON QUITO
EN APLICACION AL ART. 18 DE LA LEY NOTARIAL
DOY FE QUE LA FOTOCOPIA QUE ANTECEDE ESTA
CONFORME CON EL ORIGINAL QUE ME FUE PRESENTADO
EN 1 FOJAS util(s) 07 SET. 2017
Quito a de

Dra. Yolanda Alabuela Tupanta
NOTARIA NOVENA DMQ.

REPÚBLICA DEL ECUADOR
Dirección General de Registro Civil, Identificación y Cedulación

Dirección General de Registro Civil, Identificación y Cedulación

NOTARÍA SEXTA DEL CANTÓN QUITO
Dra. Yolanda Alabuela

CERTIFICADO DIGITAL DE DATOS DE IDENTIDAD

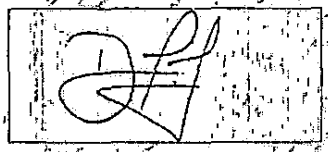

Número único de identificación: 1711382794

Nombres del ciudadano: RIASCOS RIOFRIO DIEGO DAVID

Condición del cedulado: CIUDADANO

Lugar de nacimiento: ECUADOR/PICHINCHA/QUITO/BENALCAZAR

Fecha de nacimiento: 25 DE ABRIL DE 1977

Nacionalidad: ECUATORIANA

Sexo: HOMBRE

Instrucción: SUPERIOR

Profesión: INGENIERO

Estado Civil: CASADO

Cónyuge: ORTEGA AMOROSO MARIA EUGENIA

Fecha de Matrimonio: 10 DE OCTUBRE DE 2002

Nombres del padre: RIASCOS JULIO GUSTAVO

Nombres de la madre: RIOFRIO YOLANDA

Fecha de expedición: 4 DE JUNIO DE 2015

Información certificada a la fecha: 7 DE SEPTIEMBRE DE 2017
Emisor: WILLIAM GUSTAVO ALABUELA TOAPANTA - PICHINCHA-QUITO-NT 9 - PICHINCHA - QUITO

N° de certificado: 177-051-90020

177-051-90020

Ing. Jorge Troya Fuertes
Director General del Registro Civil, Identificación y Cedulación
Documento firmado electrónicamente

La institución o persona ante quien se presente este certificado deberá validarlo en:**https://virtual.registrocivil.gob.ec**, conforme a la LOGIDAC Art. 4, numeral 1 y a la LCE. Vigencia del documento 1 validación o 1 mes desde el día de su emisión. En caso de presentar inconvenientes con este documento escriba a **enlinea@registrocivil.gob.ec**

REPÚBLICA DEL ECUADOR
Dirección General de Registro Civil, Identificación y Cedulación

REPÚBLICA DEL ECUADOR
Dirección General de Registro Civil, Identificación y Cedulación

Dirección General de Registro Civil, Identificación y Cedulación

Dirección General de Registro Civil, Identificación y Cedulación

USD. 3.00

CERTIFICADO DE NACIMIENTO

La Dirección General de Registro Civil, Identificación y Cedulación, en base a la información que tiene registrada, emite el presente certificado:

RIASCOS RIOFRIO JULIO GUSTAVO

NUI/Pasaporte: 1705897674 **Sexo:** HOMBRE

Fecha de nacimiento: 12 DE JUNIO DE 1963

Lugar de nacimiento (país/provincia/cantón/parroquia):

ECUADOR/PICHINCHA/QUITO/GONZALEZ SUAREZ

Fecha de registro de nacimiento: 1963

Lugar de registro de nacimiento (país/provincia/cantón/parroquia):

ECUADOR/PICHINCHA/QUITO/GONZALEZ SUAREZ

Nacionalidad: ECUATORIANA

Tomo / Página / Acta: 9 / 143 / 6813

Datos del padre: RIASCOS GUSTAVO

NUI/Pasaporte: 0100470426 **Nacionalidad:** ECUATORIANA

Datos de la madre: RIOFRIO YOLANDA

NUI/Pasaporte: 1700401407 **Nacionalidad:** ECUATORIANA

No. 0118

Información certificada a la fecha: 2 DE AGOSTO DE 2017

Emisor: DALILA ALEXANDRA GAONA MEDIAVILLA - AGENCIA MATRIZ (Z9)

Nota: El presente certificado reemplaza a las partidas computarizadas o cualquier documento anterior de esta índole.

CERTIFICO

Que es fiel copia que se confiere de acuerdo
Art. [illegible] de Registro Civil Identificación
y Cedulación que reposa en el archivo.

N° de certificado: 174-042-57607

174-042-57607

Ing. Jorge Troya Fuentes
Director General del Registro Civil, Identificación y Cedulación
Documento firmado electrónicamente

La institución o persona ante quien se presente este certificado deberá validarlo en: https://virtual.registrocivil.gob.ec, conforme a la LOGIDAC Art. 4, numeral 1 y a la LEE.
Vigencia del documento 3 validaciones o 2 meses desde el día de su emisión. En caso de presentar inconvenientes con este documento escriba a enlinea@registrocivil.gob.ec

0001768201

nacimiento.- Al efecto, en ejercicio de la fe pública de la que me hallo investida, y de conformidad a la facultad prevista en el numeral doce, del artículo dieciocho, de la Ley Notarial, procedo a receptar la declaración juramentada de los compareciente: **JULIO GUSTAVO RIASCOS RIOFRIO, SANDRA YOLANDA RIASCOS RIOFRIO Y DIEGO DAVID RIASCOS RIOFRIO**, por sus propios derechos y, a quien de conocerla doy fe, y al efecto instruido de la obligación de decir la verdad con claridad y exactitud, de las penas del perjurio, con juramento declaramos: "Que nuestra madre señora **YOLANDA RIOFRIO JARAMILLO,** quien falleció el diez de julio del dos mil diecisiete, en la provincia de Pichincha, cantón Quito, parroquia Cumbaya, sin otorgar testamento quedando como sus herederos sus hijos: **JULIO GUSTAVO RIASCOS RIOFRIO, SANDRA YOLANDA RIASCOS RIOFRIO Y DIEGO DAVID RIASCOS RIOFRIO** lo cual lo ratifica con la partida de defunción y nacimiento incorporadas a esta acta.- Por lo que cumplidos con los requisitos previstos en la referida norma legal antes citada, concedo LA POSESION EFECTIVA en forma proindivisa de los bienes hereditarios dejados por el causante **YOLANDA RIOFRIO JARAMILLO,** sin otorgar testamento, a favor de sus únicos y universales herederos sus hijos **JULIO GUSTAVO RIASCOS RIOFRIO, SANDRA YOLANDA RIASCOS RIOFRIO Y DIEGO DAVID RIASCOS RIOFRIO** así como su cónyuge **JULIO GUSTAVO RIASCOS ESTRADA** cónyuge sobreviviente con derecho a gananciales dejando a salvo el derecho de terceros.- El original de esta

Avenida Amazonas N21-169 y Roca Edificio Rio Amazonas Planta Baja Teléfonos: 2547635

diligencia, se incorpora al protocolo de Actas Notariales de esta Notaria, extendiendo las copias certificadas de la misma a fin de que se proceda a la inscripción en el Registro de la Propiedad y Mercantil del cantón correspondiente, para lo cual queda facultada la compareciente en solicitarla. Para constancia suscriben la presente acta Notarial los comparecientes en unidad de acto junto conmigo, de todo lo cual doy fe.-

JULIO GUSTAVO RIASCOS RIOFRIO.
C.C. 1705887084

SANDRA YOLANDA RIASCOS RIOFRIO
C.C. 1705868805

DIEGO DAVID RIASCOS RIOFRIO
C.C. 1711382794

DOCTORA ALICIA YOLANDA ALABUELA TOAPANTA
NOTARIO NOVENA DEL CANTÓN QUITO

Avenida Amazonas N21-169 y Roca Edificio Rio Amazonas Planta Baja Teléfonos: 2547635

NOTARIA NOVENA
QUITO

Notaria Novena del Distrito Metropolitano de Quito

Dra. Yolanda Alabuela T.

NOTARIA

NOTARIA SEXTA
CANTON QUITO

torgó ante mí, en fe de ello confiero la PRIMERA COPIA CERTIFICADA, de ACTA NOTARIAL DE POSESIÓN EFECTIVA QUE OTORGA: NOTARIA NOVENA DEL CANTON QUITO A FAVOR DE: HEREDEROS DE: YOLANDA RIOFRIO JARAMILLO, sellada y firmada en Quito, a SIETE DE SEPTIEMBRE DEL DOS MIL DIECISIETE.-

NOTARÍA NOVENA 9ª
D.A.
D.M.Q.
Dra. Msc. Yolanda Alabuela T.

DOCTORA ALICIA YOLANDA ALABUELA TOAPANTA
NOTARIA NOVENA DEL CANTÓN QUITO

REPÚBLICA DEL ECUADOR

Dirección General de Registro Civil, Identificación y Cedulación

Dirección General de Registro Civil, Identificación y Cedulación

TARIA SEXTA
ANTON QUITO

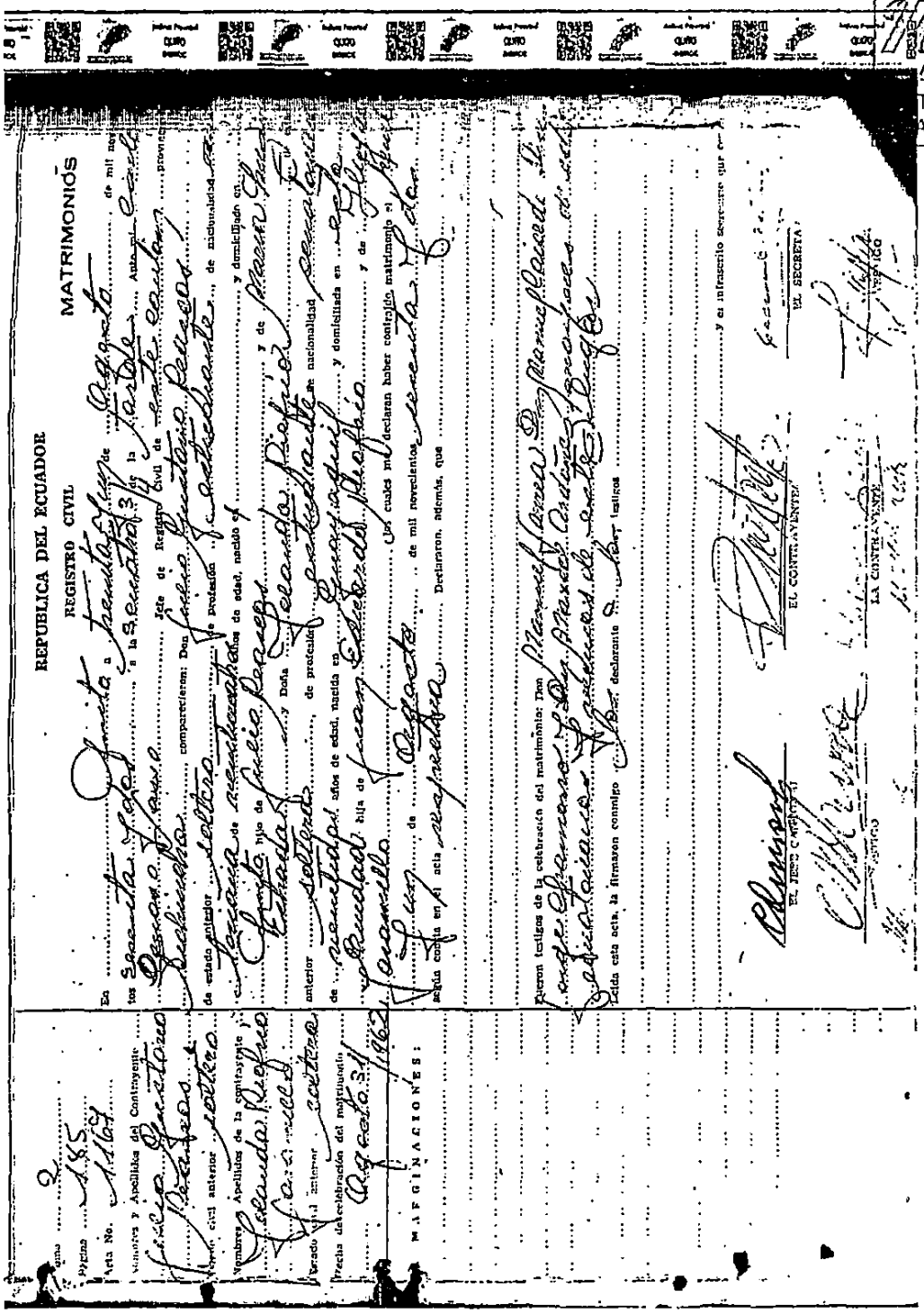

REPUBLICA DEL ECUADOR

REGISTRO CIVIL

MATRIMONIOS

Información certificada a la fecha: 8 DE SEPTIEMBRE DE 2017
Emisor: RODRIGUEZ OCAMPO MARCO ARMANDO

N° de certificado: 177-052-42236

177-052-42236

Ing. Jorge Troya Fuertes
Director General del Registro Civil, Identificación y Cedulación
Documento firmado electrónicamente

La institución o persona ante quien se presente este certificado deberá validarlo en:**https://virtual.registrocivil.gob.ec**, conforme a la LOGIDAC Art. 4, numeral 1 y a la LCE.
Vigencia del documento 3 validaciones o 2 meses desde el día de su emisión. En caso de presentar inconvenientes con este documento escriba a **enlinea@registrocivil.gob.ec**

NOTARIA SEXTA
CANTON QUITO

REGISTRO DE LA PROPIEDAD DEL DISTRITO METROPOLITANO DE QUITO

Razón de inscripción

Con esta fecha queda inscrita la presente POSESION EFECTIVA en el:

REGISTRO DE SENTENCIAS VARIAS, tomo 148, repertorio(s) - 73845

Martes, 12/09/2017, 09:59:17

EL REGISTRADOR DEL DISTRITO METROPOLITANO DE QUITO

Causante (s)
Señora: YOLANDA RIOFRIO JARAMILLO.-
Beneficiario (s)
en favor de sus hijos: JULIO GUSTAVO RIASCOS RIOFRIO, SANDRA YOLANDA RIASCOS RIOFRIO y DIEGO DAVID RIASCOS RIOFRIO,; y, del señor: JULIO GUSTAVO RIASCOS ESTRADA en calidad de cónyuge sobreviviente con derecho a gananciales de la sociedad conyugal.- Dejando a salvo el derecho de terceros.-

Responsable.-

CARLOS PALLO

REGISTRO
MERCANTIL
QUITO

TRÁMITE NÚMERO: 38328

NOTARÍA SEXTA
QUITO

REGISTRO MERCANTIL DEL CANTÓN QUITO

RAZÓN DE INSCRIPCIÓN

EN LA CIUDAD DE QUITO, QUEDA INSCRITO EL ACTO/CONTRATO QUE SE PRESENTÓ EN ESTE REGISTRO, CUYO DETALLE SE MUESTRA A CONTINUACIÓN:

1. RAZÓN DE INSCRIPCIÓN DEL: POSESIONES EFECTIVAS DE BIENES

NÚMERO DE REPERTORIO:	90913
FECHA DE INSCRIPCION:	05/06/2018
NÚMERO DE INSCRIPCIÓN:	2860
REGISTRO:	LIBRO DE REGISTRO MERCANTIL

2. DATOS DE LAS PARTES

Identificación	Nombres	Calidad de las partes
1711382794	RIASCOS RIOFRIO DIEGO DAVID	HEREDERO
1705868105	RIASCOS RIOFRIO SANDRA YOLANDA	HEREDERO
1700401407	RIOFRIO JARAMILLO YOLANDA	CAUSANTE
1705897674	RIASCOS RIOFRIO JULIO GUSTAVO	HEREDERO
0100470426	RIASCOS ESTRADA JULIO GUSTAVO	CÓNYUGE SOBREVIVIENTE

3. DATOS DEL ACTO O CONTRATO:

NATURALEZA DEL ACTO O CONTRATO:	POSESIONES EFECTIVAS DE BIENES
FECHA ESCRITURA:	07/09/2017
NOTARÍA:	NOTARIA NOVENA
NOMBRE DE NOTARIO:	DRA. ALICIA YOLANDA ALABUELA TOAPANTA
CANTÓN:	QUITO
FECHA JUICIO:	NO APLICA
N°. DE JUICIO:	NO APLICA
JUZGADO:	NO APLICA
AUTORIDAD QUE APRUEBA:	NO APLICA
NOMBRE DE AUTORIDAD:	NO APLICA

4. CARACTERÍSTICAS DEL BIEN:

Bien	Característica	Descripción
Bienes Varios	Tipo de Bien	TODOS LOS BIENES

ción Nacional de Registro de Datos Pú

REGISTRO MERCANTIL QUITO

5. **DATOS ADICIONALES:**

NO APLICA

CUALQUIER ENMENDADURA, ALTERACIÓN O MODIFICACIÓN AL TEXTO DE LA PRESENTE RAZÓN, LA INVALIDA.

LOS CAMPOS QUE SE ENCUENTRAN EN BLANCO NO SON NECESARIOS PARA LA VALIDEZ DEL PROCESO DE INSCRIPCIÓN, SEGÚN LA NORMATIVA VIGENTE.

FECHA DE EMISIÓN: QUITO, A 5 DÍA(S) DEL MES DE JUNIO DE 2018

Dirección Nacional de Registro de Datos Públicos
Registro Mercantil del Cantón Quito

DRA. JOHANNA ELIZABETH CONTRERAS LOPEZ (DELEGADA - RESOLUCIÓN 019-RMC-2015)
REGISTRADOR MERCANTIL DEL CANTÓN QUITO
DIRECCIÓN DEL REGISTRO: AV. 6 DE DICIEMBRE N56-78 Y GASPAR DE VILLAROEL

NOTARIA SEXTA.- En aplicación a la Ley Notarial DOY FÉ que la fotocopia que antecede está conforme con el ORIGINAL que me fue presentado en catorce hoja(s).

Quito a, 13 JUN. 2018

TAMARA GARCÉS ALMEIDA
NOTARIA SEXTA CANTÓN QUITO