

FORMULARIO DE ACTUALIZACIÓN DE DATOS
INFORMACIÓN DE LA COMPAÑÍA

Exp 48974

RAZÓN O DENOMINACIÓN SOCIAL	RUC	EXPEDIENTE	
BAKELSECUADOR S.A.	1791291522001	48974	
NOMBRE COMERCIAL	PROVINCIA	CANTON	PARROQUIA
	PICHINCHA	QUITO	
CIUDADELA	BARRIO	CALLE	NÚMERO
	LA GRANJA	SAN GABRIEL	1529
INTERSECCIÓN/MANZANA	VALDERRAMA	CONJUNTO	
EDIFICIO/C.C.	PANIFICADORA MODERNA	BLOQUE	
NÚMERO DE OFICINA		KM	
REFERENCIA UBICACIÓN	A CUATRO CUADRAS DEL HOSPITAL METROPOLITANO	CAMINO	
CASILLERO POSTAL		TELEFONO 1	2232737
CORREO ELECTRÓNICO 1	aserrano@moderna.com.ec	TELEFONO 2	
CORREO ELECTRÓNICO 2		CELULAR	0994096560
SITIO WEB		FAX	2232738

IDENTIFICACIÓN DEL DOMICILIO LEGAL

PROVINCIA	PICHINCHA	CANTON	QUITO
------------------	-----------	---------------	-------

INFORMACIÓN Y DOMICILIO DEL REPRESENTANTE LEGAL O OPODERADO

TIPO DE PERSONA	PERSONA NATURAL	No. DE IDENTIFICACIÓN	1705273413
NOMBRES Y APELLIDOS	CORREA CRESPO GONZALO	NACIONALIDAD	ECUADOR
TIPO DE IDENTIFICACIÓN		PROVINCIA	PICHINCHA
TIPO DE REPRESENTACIÓN LEGAL		CANTON	QUITO
CARGO QUE DESEMPEÑA	GERENTE GENERAL	PARROQUIA	SANTA PRISCA
FECHA DE INSCRIPCIÓN DEL NOMBRAMIENTO EN EL REGISTRO MERCANTIL	02/07/08 12:00 AM	BARRIO	
CIUDADELA		NÚMERO	N30-59
CALLE	VALDERRAMA	CONJUNTO	
INTERSECCIÓN/MANZANA	CUERO Y CAICEDO	EDIFICIO/C.C.	
BLOQUE		KM	
NÚMERO DE OFICINA		REFERENCIA UBICACIÓN	ATRAS DEL HOSPITAL METROPOLITANO
CAMINO		TELEFONO	2985100
CORREO ELECTRÓNICO	aserrano@moderna.com.ec	CELULAR	0994096560

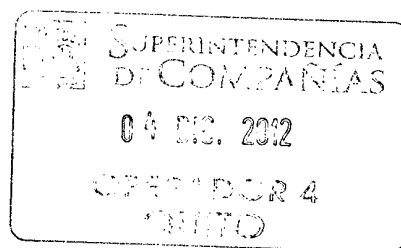

Declaro bajo juramento la veracidad de la información proporcionada en este formulario y Autorizo a la Superintendencia de Compañías a efectuar las averiguaciones pertinentes para comprobar la autenticidad de esta información y; acepto que en caso de que el contenido presente no corresponda a la verdad, esta Institución aplique las sanciones de ley.

FORMULARIO DE ACTUALIZACIÓN DE DATOS

FIRMA DEL REPRESENTANTE LEGAL

Nombre: CORREA CRESPO GONZALO

Identificación 1705273413

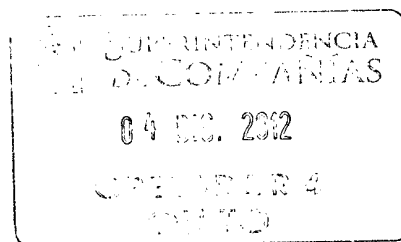

FECHA DE PRESENTACIÓN FÍSICA

NOTA El presente formulario no se aceptará con enmendaduras o tachones

Fecha máxima de presentación: 21/11/2012

En caso de no presentarse en la fecha indicada, deberá realizar nuevamente el procedimiento.

REQUISITOS PARA LA PRESENTACIÓN DE ESTE FORMULARIO

Si el representante legal es una persona natural

- Copia simple del nombramiento del representante legal o del poder en caso de apoderado.
- Copia legible a color de la cédula o pasaporte del representante legal o apoderado, según el caso.
- Copia legible a color del certificado de votación del representante legal o apoderado, según el caso.
- Copia simple de una planilla de servicios básicos (agua, luz o teléfono) del domicilio de la compañía, que puede estar a nombre de la compañía, del representante legal/apoderado o socio/accionista. Debe corresponder a cualquiera de los dos meses anteriores a la fecha de presentación. En el caso de que la planilla esté a nombre de un tercero, es necesario una carta de cesión de espacio con autenticación de firma.
- Copia simple del Registro Único de Contribuyente vigente de la compañía.
- Para el caso de que un tercero sea la persona que presente la documentación, se deberá incluir la carta de autorización con autenticación de firma.

Si el representante legal es una persona jurídica

- Copia simple del nombramiento del representante legal (persona jurídica).
- Copia simple del RUC de la persona jurídica que ejerce la representación legal de la compañía objeto de la actualización.
- Copia simple del nombramiento del representante legal (persona natural) de la persona jurídica que ejerce la representación legal de la compañía objeto de la actualización.
- Copia legible a color de la cédula o pasaporte del representante legal (persona natural) de la persona jurídica que ejerce la representación legal de la compañía objeto de la actualización.
- Copia legible a color del certificado de votación del representante legal de la persona jurídica que ejerce la representación legal de la compañía objeto de la actualización.
- Copia simple de una planilla de servicios básicos (agua, luz o teléfono) del domicilio de la compañía, a nombre de la compañía objeto de la actualización, su representante legal/apoderado o socio/accionista. Debe corresponder a cualquiera de los dos meses anteriores a la fecha de presentación. En el caso de que la planilla esté a nombre de un tercero, es necesario una carta de cesión de espacio con autenticación de firma.
- Copia simple del Registro Único de Contribuyente vigente de la compañía objeto de la actualización.
- Para el caso de que un tercero sea la persona que presente la documentación, se deberá incluir la carta de autorización con autenticación de firma.

