SUPERINTENDENCIA
DE COMPAÑÍAS, VALORES Y SEGUROS

NO. TRIGESIMA PRIMERA
MJP
31
DRA. MARÍA JOSÉ PALACIOS

REPÚBLICA DEL ECUADOR

SUPERINTENDENCIA DE COMPAÑÍAS, VALORES Y SEGUROS - REGISTRO DE SOCIEDADES

INFORMACIÓN DE COMPAÑIAS EXTRANJERAS

1. COMPAÑÍA NACIONAL OBJETO DE LA PRESENTACIÓN

NOMBRE DE LA COMPAÑÍA: COMBUSTIBLES DEL ECUADOR S.A. COMDECSA

EXPEDIENTE: 48955

REPRESENTANTES LEGALES DE LA COMPAÑIA QUE REALIZARON LA ÚLTIMA ACTUALIZACION DE DATOS			
IDENTIFICACIÓN	FECHA NOMBRAMIENTO	NOMBRE DEL REPRESENTANTE LEGAL	CARGO
1711631661	15/02/2018	GONZALEZ JIMENEZ MARIO	GERENTE GENERAL

2. INFORMACIÓN DE LA SOCIEDAD EXTRANJERA REMISA

IDENTIFICACION:	SE-Q-00001054	NOMBRE:	ELECTRICA DEL PLATA S.A.
MOTIVO PRESENTACIÓN:	ANUAL	DIRECCIÓN:	BUENOS AIRES
AÑO / FECHA:	2018	NACIONALIDAD:	ARGENTINA
SOCIEDAD REMISA	SI	COTIZA EN BOLSA:	NO

GONZALEZ JIMENEZ MARIO
REPRESENTANTE LEGAL DE LA COMPAÑÍA

ОБРАЗЕЦ

Factura: 001-003-000045849

20201701031D00362

DILIGENCIA DE RECONOCIMIENTO DE FIRMAS N° 20201701031D00362

Ante mí, NOTARIO(A) MARIA JOSE PALACIOS VIVERO de la NOTARÍA TRIGÉSIMA PRIMERA , comparece(n) MARIO GONZALEZ JR portador(a) de CÉDULA 1711631661 de nacionalidad ESTADOUNIDENSE, mayor(es) de edad, estado civil CASADO(A), domiciliado(a) en QUITO, REPRESENTANDO A COMBUSTIBLES DEL ECUADOR S.A. COMDECSA CON RUC NUMERO 1791290933001 en calidad de GERENTE GENERAL; quien(es) declara(n) que la(s) firma(s) constante(s) en el documento que antecede , es(son) suya(s), la(s) misma(s) que usa(n) en todos sus actos públicos y privados, siendo en consecuencia auténtica(s), para constancia firma(n) conmigo en unidad de acto, de todo lo cual doy fe. La presente diligencia se realiza en ejercicio de la atribución que me confiere el numeral noveno del artículo dieciocho de la Ley Notarial -. El presente reconocimiento no se refiere al contenido del documento que antecede, sobre cuyo texto esta Notaria, no asume responsabilidad alguna. – Se archiva un original. QUITO, a 13 DE AGOSTO DEL 2020, (11:32).

MARIO GONZALEZ JR
CÉDULA: 1711631661

NOTARIO(A) MARIA JOSE PALACIOS VIVERO
NOTARÍA TRIGÉSIMA PRIMERA DEL CANTÓN QUITO

NOTARIA 31 QUITO 0447775

PÁGINA EN BLANCO

SRI
..le hace bien al país!

REGISTRO UNICO DE CONTRIBUYENTES
SOCIEDADES

NO. ARÍA TRIGESIMA PRIMERA
MP
SRI
31
DRA. MARÍA JOSÉ PALACIOS

NUMERO RUC:	1791290933001
RAZON SOCIAL:	COMBUSTIBLES DEL ECUADOR S.A. COMDECSA
NOMBRE COMERCIAL:	COMDECSA
CLASE CONTRIBUYENTE:	ESPECIAL
REPRESENTANTE LEGAL:	GONZALEZ JR MARIO
CONTADOR:	DIAZ CARANQUI ANA ELIZABETH

FEC. INICIO ACTIVIDADES:	20/04/1995	FEC. CONSTITUCION:	20/04/1995
FEC. INSCRIPCION:	18/05/1995	FECHA DE ACTUALIZACIÓN:	04/04/2016

ACTIVIDAD ECONOMICA PRINCIPAL:

VENTA AL POR MENOR DE COMBUSTIBLES.

DOMICILIO TRIBUTARIO:

Provincia: PICHINCHA Cantón: QUITO Parroquia: LA FLORESTA Calle: AV. 12 DE OCTUBRE Número: N26-97 Intersección: LINCOLN Edificio: TORRE 1492 Piso: 6 Oficina: 602-603 Referencia ubicación: DIAGONAL AL HOTEL QUITO Telefono Trabajo: 022986873 Email: mario_gonzalez@cgc-puma.com.ec Fax: 022986872 Telefono Trabajo: 022986874

DOMICILIO ESPECIAL:

OBLIGACIONES TRIBUTARIAS:

- ANEXO ACCIONISTAS, PARTÍCIPES, SOCIOS, MIEMBROS DEL DIRECTORIO Y ADMINISTRADORES
- ANEXO DE DIVIDENDOS, UTILIDADES O BENEFICIOS - ADI
- ANEXO RELACION DEPENDENCIA
- ANEXO TRANSACCIONAL SIMPLIFICADO
- DECLARACIÓN DE IMPUESTO A LA RENTA_SOCIEDADES
- DECLARACIÓN DE RETENCIONES EN LA FUENTE
- DECLARACIÓN MENSUAL DE IVA
- IMPUESTO A LA PROPIEDAD DE VEHÍCULOS MOTORIZADOS

DE ESTABLECIMIENTOS REGISTRADOS: del 001 al 018 ABIERTOS: 5

JURISDICCION: \ ZONA 9\ PICHINCHA CERRADOS:

SRI ... ZONAL 913
COD: 5634916 04 ABR 2016
LOMO 0611 PAEZ
USUARIO AGENCIA
Firma del ... ATENCIÓN ... ACCIONAL

FIRMA DEL CONTRIBUYENTE

SERVICIO DE RENTAS INTERNAS

Declaro que los datos contenidos en este documento son exactos y verdaderos, por lo que asumo la responsabilidad legal que de ella se deriven (Art. 97 Código Tributario, Art. 9 Ley del RUC y Art. 9 Reglamento para la Aplicación de la Ley del RUC).

Usuario: LAMA040615 Lugar de emisión: QUITO/PAEZ N22-57 Y Fecha y hora: 04/04/2016 16:01:20

REGISTRO UNICO DE CONTRIBUYENTES
SOCIEDADES

SRI ...le hace bien al país

NUMERO RUC: 1791290933001

RAZON SOCIAL: COMBUSTIBLES DEL ECUADOR S.A. COMDECSA

ESTABLECIMIENTOS REGISTRADOS:

No. ESTABLECIMIENTO: 001 ESTADO ABIERTO MATRIZ FEC. INICIO ACT. 20/04/1995

NOMBRE COMERCIAL: COMDECSA FEC. CIERRE:

FEC. REINICIO:

ACTIVIDADES ECONÓMICAS:

VENTA AL POR MENOR DE COMBUSTIBLES.

DIRECCIÓN ESTABLECIMIENTO:

Provincia: PICHINCHA Cantón: QUITO Parroquia: LA FLORESTA Calle: AV. 12 DE OCTUBRE Número: N26-97 Intersección: LINCOLN Referencia: DIAGONAL AL HOTEL QUITO Edificio: TORRE 1492 Piso: 6 Oficina: 602-603 Telefono Trabajo: 022986873 Email: mario_gonzalez@cgc-puma.com.ec Fax: 022986872 Telefono Trabajo: 022986874

No. ESTABLECIMIENTO: 003 ESTADO ABIERTO LOCAL COMERCIAL FEC. INICIO ACT. 01/05/1997

NOMBRE COMERCIAL: ESTACION DE SERVICIO COLIBRI FEC. CIERRE:

FEC. REINICIO:

ACTIVIDADES ECONÓMICAS:

VENTA AL POR MENOR DE COMBUSTIBLES

DIRECCIÓN ESTABLECIMIENTO:

Provincia: PICHINCHA Cantón: RUMIÑAHUI Parroquia: SANGOLQUI Calle: AV GRAL. RUMIÑAHUI Número: S/N Referencia: POR EL CHOCLO Oficina: PB Carretero: VIA SANGOLQUI Telefono Trabajo: 2870518 Telefono Trabajo: 2986873/4 Fax: 2986872 Telefono Trabajo: 099723154 Email: consuelo_almeida@cgc-puma.com.ec

No. ESTABLECIMIENTO: 006 ESTADO ABIERTO LOCAL COMERCIAL FEC. INICIO ACT. 23/02/1999

NOMBRE COMERCIAL: ESTACION DE SERVICIO EL INCA FEC. CIERRE:

FEC. REINICIO:

ACTIVIDADES ECONÓMICAS:

VENTA AL POR MENOR DE COMBUSTIBLES

DIRECCIÓN ESTABLECIMIENTO:

Provincia: PICHINCHA Cantón: QUITO Parroquia: CHAUPICRUZ (LA CONCEPCION) Barrio: INCA Calle: AV EL INCA Número: S/N Intersección: LAS GARDENIAS Referencia: A UNA CUADRA DEL REDONDEL DEL INCA Telefono Trabajo: 2419600 Telefono Trabajo: 2986373 Fax: 2986872 Telefono Trabajo: 099723154 Email: consuelo_almeida@cgc-puma.com.ec

DIRECCION ZONAL 9

04 ABR 2016

AGENCIA

GESTIÓN TRIBUTARIA / ATENCIÓN NACIONAL

FIRMA DEL CONTRIBUYENTE

SERVICIO DE RENTAS INTERNAS

Declaro que los datos contenidos en este documento son exactos y verdaderos, por lo que asumo la responsabilidad legal que de ella se deriven (Art. 97 Código Tributario, Art. 9 Ley del RUC y Art. 9 Reglamento para la Aplicación de la Ley del RUC).

Usuario: UAMA040615 Lugar de emisión: QUITO/PAEZ N22-57 Y Fecha y hora: 04/04/2016 16:01:21

REGISTRO UNICO DE CONTRIBUYENTES
SOCIEDADES

NUMERO RUC: 1791290933001

RAZON SOCIAL: COMBUSTIBLES DEL ECUADOR S.A. COMDECSA

No. ESTABLECIMIENTO: 007 ESTADO ABIERTO LOCAL COMERCIAL FEC. INICIO ACT. 20/04/1995

NOMBRE COMERCIAL: ESTACION DE SERVICIO CALDERON FEC. CIERRE:

FEC. REINICIO:

ACTIVIDADES ECONÓMICAS:

VENTA AL POR MENOR DE COMBUSTIBLES

DIRECCIÓN ESTABLECIMIENTO:

Provincia: PICHINCHA Cantón: QUITO Parroquia: CALDERON (CARAPUNGO) Calle: PANAMERICANA NORTE Número: S/N Referencia: ENTRADA A CARAPUNGO Oficina: PB Kilómetro: DOCE Telefono Trabajo: 2424757 Telefono Trabajo: 2986873 Fax: 2986872 Telefono Trabajo: 099723154 Email: consuelo_almeida@cgc-puma.com.ec

No. ESTABLECIMIENTO: 018 ESTADO ABIERTO LOCAL COMERCIAL FEC. INICIO ACT. 24/10/2007

NOMBRE COMERCIAL: ESTACION DE SERVICIOS TROPICANA FEC. CIERRE:

FEC. REINICIO:

ACTIVIDADES ECONÓMICAS:

VENTA AL POR MENOR DE COMBUSTIBLES.

DIRECCIÓN ESTABLECIMIENTO:

Provincia: PICHINCHA Cantón: QUITO Parroquia: TUMBACO Calle: VIA INTEROCEANICA Número: S/N Intersección: AV. INTERVALLES Referencia: JUNTO A CINES VIA VENTURA Oficina: PB Telefono Trabajo: 022372717 Email: consuelo_almeida@cgc-puma.com.ec Telefono Trabajo: 022372413

No. ESTABLECIMIENTO: 002 ESTADO CERRADO LOCAL COMERCIAL FEC. INICIO ACT. 01/05/1997

NOMBRE COMERCIAL: ESTACION DE SERVICIO LOS PITS FEC. CIERRE: 24/02/2006

FEC. REINICIO:

ACTIVIDADES ECONÓMICAS:

VENTA AL POR MENOR DE COMBUSTIBLES

DIRECCIÓN ESTABLECIMIENTO:

Provincia: PICHINCHA Cantón: QUITO Parroquia: CONOCOTO Calle: AV. ILALO Número: S/N Intersección: CALLE K Referencia: A TRES CUADRAS DEL PARQUE CENTRAL Oficina: PB Carretero: VIEJO CONOCOTO Telefono Trabajo: 2347448 Telefono Trabajo: 2986873 Fax: 2986872 Telefono Trabajo: 099723154 Email: consuelo_almeida@cgc-puma.com.ec

FIRMA DEL CONTRIBUYENTE

SERVICIO DE RENTAS INTERNAS

Declaro que los datos contenidos en este documento son exactos y verdaderos, por lo que asumo la responsabilidad legal que de ella se deriven (Art. 97 Código Tributario, Art. 9 Ley del RUC y Art. 9 Reglamento para la Aplicación de la Ley del RUC).

Usuario: LAMA040615 Lugar de emisión: QUITO/PAEZ N22-57 Y Fecha y hora: 04/04/2016 17:02:42

www.SRI.gob.ec

REGISTRO UNICO DE CONTRIBUYENTES
SOCIEDADES

NUMERO RUC: 1791290933001

RAZON SOCIAL: COMBUSTIBLES DEL ECUADOR S.A. COMDECSA

No. ESTABLECIMIENTO: 004 ESTADO CERRADO LOCAL COMERCIAL FEC. INICIO ACT. 01/05/1997

NOMBRE COMERCIAL: ESTACION DE SERVICIO TROPICANA FEC. CIERRE: 30/08/2002

FEC. REINICIO:

ACTIVIDADES ECONÓMICAS:

DIRECCIÓN ESTABLECIMIENTO:

Provincia: PICHINCHA Cantón: QUITO Parroquia: TUMBACO Calle: AV INTEROCEANICA Número: S/N Intersección: AV INTERVALLES Oficina: PB

No. ESTABLECIMIENTO: 005 ESTADO CERRADO LOCAL COMERCIAL FEC. INICIO ACT. 01/05/1995

NOMBRE COMERCIAL: ESTACION DE SERVICIO PETROLMAX30/04/20047 FEC. CIERRE: 30/04/2007

FEC. REINICIO:

ACTIVIDADES ECONÓMICAS:

VENTA AL POR MENOR DE COMBUSTIBLES.

DIRECCIÓN ESTABLECIMIENTO:

Provincia: MANABI Cantón: PORTOVIEJO Parroquia: CRUCITA Calle: CARRETERA CRUCITA Número: S/N Referencia: A TRES CUADRAS DEL PARQUE CENTRAL Carretera: PORTOVIEJO VIA CRUCITA Kilómetro: CUATRO Y MEDIO Telefono Trabajo: 05653699 Telefono Trabajo: 2986873 Telefono Trabajo: 2986872 Telefono Trabajo: 099723154 Email: consuelo_almeida@cgc-puma.com.ec

No. ESTABLECIMIENTO: 008 ESTADO CERRADO LOCAL COMERCIAL FEC. INICIO ACT. 06/05/1999

NOMBRE COMERCIAL: ESTACION DE SERVICIO ROCAFUERTE FEC. CIERRE: 18/08/2006

FEC. REINICIO:

ACTIVIDADES ECONÓMICAS:

VENTA AL POR MENOR DE COMBUSTIBLES

DIRECCIÓN ESTABLECIMIENTO:

Provincia: MANABI Cantón: ROCAFUERTE Parroquia: ROCAFUERTE Calle: AV DON BOSCO Número: S/N Intersección: VIA CHONE Referencia: EN SALIDA VIA CHONE Telefono Trabajo: 05644191 Telefono Trabajo: 2986873 Fax: 2986872 Telefono Trabajo: 099723154 Email: consuelo_almeida@cgc-puma.com.ec

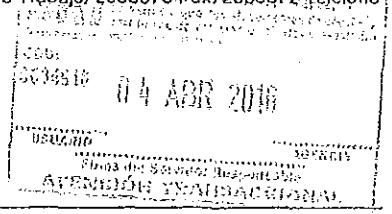

FIRMA DEL CONTRIBUYENTE

SERVICIO DE RENTAS INTERNAS

Declaro que los datos contenidos en este documento son exactos y verdaderos, por lo que asumo la responsabilidad legal que de ella se deriven (Art. 97 Código Tributario, Art. 9 Ley del RUC y Art. 9 Reglamento para la Aplicación de la Ley del RUC).

Usuario: LAMA040615 Lugar de emisión: QUITO/PAEZ N22-57 Y Fecha y hora: 04/04/2016 17:02:42

REGISTRO UNICO DE CONTRIBUYENTES
SOCIEDADES

NUMERO RUC: 1791290933001

RAZON SOCIAL: COMBUSTIBLES DEL ECUADOR S.A. COMDECSA

No. ESTABLECIMIENTO: 009 ESTADO CERRADO LOCAL COMERCIAL FEC. INICIO ACT. 06/05/1999

NOMBRE COMERCIAL: ESTACION DE SERVICIO VOLQUETEROS FEC. CIERRE: 24/11/2009

FEC. REINICIO:

ACTIVIDADES ECONÓMICAS:

VENTA AL POR MENOR DE COMBUSTIBLES

DIRECCIÓN ESTABLECIMIENTO:

Provincia: MANABI Cantón: PORTOVIEJO Parroquia: ANDRES DE VERA Calle: AV DEL EJERCITO Número: S/N Intersección: JOHN F. KENNEDY Referencia: A CINCO CUADRAS DEL PARQUE CENTRAL Telefono Trabajo: 05934744 Telefono Trabajo: 2986873 Fax: 2986872 Telefono Trabajo: 099723154 Email: consuelo_almeida@cgc-puma.com.ec

No. ESTABLECIMIENTO: 010 ESTADO CERRADO LOCAL COMERCIAL FEC. INICIO ACT. 16/02/2000

NOMBRE COMERCIAL: ESTACION DE SERVICIO CENTRO MUNDO FEC. CIERRE: 31/01/2003

FEC. REINICIO:

ACTIVIDADES ECONÓMICAS:

VENTA AL POR MENOR DE COMBUSTIBLES PARA AUTOMOTORES Y MOTOCICLETAS, EN GASOLINERAS: CARBURANTES, GASOLINA E INCLUSO LUBRICANTES.

DIRECCIÓN ESTABLECIMIENTO:

Provincia: PICHINCHA Cantón: QUITO Parroquia: POMASQUI Calle: AV MANUEL CORDOVA GALARZA Número: S/N Referencia: A CINCO CUADRAS DEL PARQUE CENTRAL Edificio: CENTRO MUNDO COMDEC S.A Carretero: VIA MITAD DEL MUNDO Telefono Trabajo: 099808379 Telefono Trabajo: 2986873 Fax: 2986872 Telefono Trabajo: 099723154 Email: consuelo_almeida@cgc-puma.com.ec

No. ESTABLECIMIENTO: 011 ESTADO CERRADO LOCAL COMERCIAL FEC. INICIO ACT. 18/02/2000

NOMBRE COMERCIAL: ESTACION DE SERVICIO CAYAMBE FEC. CIERRE: 06/06/2003

FEC. REINICIO:

ACTIVIDADES ECONÓMICAS:

VENTA AL POR MENOR DE COMBUSTIBLES PARA AUTOMOTORES Y MOTOCICLETAS, EN GASOLINERAS: CARBURANTES, GASOLINA E INCLUSO LUBRICANTES.

DIRECCIÓN ESTABLECIMIENTO:

Provincia: PICHINCHA Cantón: CAYAMBE Parroquia: CAYAMBE Calle: VIA A CAYAMBE Número: S/N Intersección: TABACUNDO CAYAMBE Referencia: A CINCO CUADRAS DEL PARQUE CENTRAL Edificio: EST SERVICIO CAYAMBE COMDECSA Kilómetro: 1.5 Telefono Domicilio: 2362959 Telefono Domicilio: 2986873 Fax: 2986872 Telefono Domicilio: 099723154 Email: consuelo_almeida@cgc-puma.com.ec

04 ABR 2016

FIRMA DEL CONTRIBUYENTE SERVICIO DE RENTAS INTERNAS

Declaro que los datos contenidos en este documento son exactos y verdaderos, por lo que asumo la responsabilidad legal que de ella se deriven (Art. 97 Código Tributario, Art. 9 Ley del RUC y Art. 9 Reglamento para la Aplicación de la Ley del RUC).

Usuario: LAMA040615 Lugar de emisión: QUITO/PAEZ N22-57 Y Fecha y hora: 04/04/2016 17:02:42

REGISTRO UNICO DE CONTRIBUYENTES
SOCIEDADES

NUMERO RUC: 1791290933001

RAZON SOCIAL: COMBUSTIBLES DEL ECUADOR S.A. COMDECSA

No. ESTABLECIMIENTO: 012 ESTADO CERRADO LOCAL COMERCIAL FEC. INICIO ACT. 21/03/2000

NOMBRE COMERCIAL: ESTACION DE SERVICIO JESSICA FEC. CIERRE: 24/07/2003

FEC. REINICIO:

ACTIVIDADES ECONÓMICAS:

VENTA AL POR MENOR DE COMBUSTIBLES PARA AUTOMOTORES Y MOTOCICLETAS, EN GASOLINERAS: CARBURANTES, GASOLINA E INCLUSO LUBRICANTES.

DIRECCIÓN ESTABLECIMIENTO:

Provincia: MANABI Cantón: EL CARMEN Parroquia: EL CARMEN Calle: VIA SANTO DOMINGO Referencia: VIA SANTO DOMINGO Carretero: VIA SANTO DOMINGO Kilómetro: 28 Telefono Domicilio: 099244010 Telefono Domicilio: 2986873 Fax: 2986872 Telefono Domicilio: 099723154 Email: consuelo_almeida@cgc-puma.com.ec

No. ESTABLECIMIENTO: 013 ESTADO CERRADO LOCAL COMERCIAL FEC. INICIO ACT. 15/08/2001

NOMBRE COMERCIAL: ESTACION DE SERVICIO CARRETAS FEC. CIERRE: 30/09/2010

FEC. REINICIO:

ACTIVIDADES ECONÓMICAS:

VENTA AL POR MENOR DE COMBUSTIBLES

DIRECCIÓN ESTABLECIMIENTO:

Provincia: PICHINCHA Cantón: QUITO Parroquia: COTOCOLLAO Barrio: COTOCOLLAO Calle: GALO PLAZA LASSO Número: S/N Intersección: FCO. DALMAU Referencia: A CINCO CUADRAS DEL PARQUE CENTRAL Carretero: PANA NORTE Telefono Trabajo: 2905951 Telefono Trabajo: 2986873 Fax: 2986872 Telefono Trabajo: 099723154 Email: consuelo_almeida@cgc-puma.com.ec

No. ESTABLECIMIENTO: 014 ESTADO CERRADO LOCAL COMERCIAL FEC. INICIO ACT. 26/01/2004

NOMBRE COMERCIAL: ESTACION DE SERVICIOS SAN FRANCISCO FEC. CIERRE: 30/09/2010

FEC. REINICIO:

ACTIVIDADES ECONÓMICAS:

VENTA AL POR MENOR DE COMBUSTIBLES

DIRECCIÓN ESTABLECIMIENTO:

Provincia: PICHINCHA Cantón: QUITO Parroquia: CALDERON (CARAPUNGO) Calle: VIA MARIANAS Número: S/N Intersección: DUCHICELA Referencia: A CINCO CUADRAS DEL PARQUE CENTRAL Telefono Trabajo: 2986873 Telefono Trabajo: 2986874 Fax: 2986872 Telefono Trabajo: 09-9723154

04 ABR 2016

FIRMA DEL CONTRIBUYENTE

SERVICIO DE RENTAS INTERNAS

Declaro que los datos contenidos en este documento son exactos y verdaderos, por lo que asumo la responsabilidad legal que de ella se deriven (Art. 97 Código Tributario, Art. 9 Ley del RUC y Art. 9 Reglamento para la Aplicación de la Ley del RUC).

Usuario: LAMA040615 Lugar de emisión: QUITO/PAEZ N22-57 Y Fecha y hora: 04/04/2016 17:02:42

REGISTRO UNICO DE CONTRIBUYENTES
SOCIEDADES

NOTARÍA TRIGESIMA PRIMERA DRA. MARÍA JOSÉ PALACIOS

NUMERO RUC: 1791290933001

RAZON SOCIAL: COMBUSTIBLES DEL ECUADOR S.A. COMDECSA

No. ESTABLECIMIENTO: 015 ESTADO CERRADO LOCAL COMERCIAL FEC. INICIO ACT. 01/11/2005

NOMBRE COMERCIAL: ESTACION SERVICIOS PETRILLO I FEC. CIERRE: 30/04/2010

FEC. REINICIO:

ACTIVIDADES ECONÓMICAS:

VENTA AL POR MENOR DE COMBUSTIBLES PARA AUTOMOTORES Y MOTOCICLETAS, EN GASOLINERAS: CARBURANTES, GASOLINA E INCLUSO LUBRICANTES.

DIRECCIÓN ESTABLECIMIENTO:

Provincia: GUAYAS Cantón: NOBOL (VICENTE PIEDRAHITA) Parroquia: NARCISA DE JESUS Calle: VIA GUAYAQUIL DAULE Referencia: A QUINIENTOS METROS DEL PEAJE LADO DERECHO Kilómetro: 29 Telefono Trabajo: 042267090 Email: consuelo_almeida@cgc-puma.com.ec

No. ESTABLECIMIENTO: 016 ESTADO CERRADO LOCAL COMERCIAL FEC. INICIO ACT. 01/11/2005

NOMBRE COMERCIAL: ESTACION SERVICIOS PETRILLO II FEC. CIERRE: 30/04/2010

FEC. REINICIO:

ACTIVIDADES ECONÓMICAS:

VENTA AL POR MENOR DE COMBUSTIBLES PARA AUTOMOTORES Y MOTOCICLETAS, EN GASOLINERAS: CARBURANTES, GASOLINA E INCLUSO LUBRICANTES.

DIRECCIÓN ESTABLECIMIENTO:

Provincia: GUAYAS Cantón: NOBOL (VICENTE PIEDRAHITA) Parroquia: NARCISA DE JESUS Calle: VIA GUAYAQUIL DAULE Referencia: A QUINIENTOS METROS DEL PEAJE LADO IZQUIERDO Kilómetro: 29 Telefono Trabajo: 042267350 Email: consuelo_almeida@cgc-puma.com.ec

No. ESTABLECIMIENTO: 017 ESTADO CERRADO LOCAL COMERCIAL FEC. INICIO ACT. 11/01/2007

NOMBRE COMERCIAL: ESTACION DE SERVICIO TROPICANA FEC. CIERRE: 11/01/2007

FEC. REINICIO:

ACTIVIDADES ECONÓMICAS:

VENTA AL POR MENOR DE COMBUSTIBLES PARA AUTOMOTORES Y MOTOCICLETAS, EN GASOLINERAS: CARBURANTES, GASOLINA E INCLUSO LUBRICANTES.

DIRECCIÓN ESTABLECIMIENTO:

Provincia: PICHINCHA Cantón: QUITO Parroquia: TUMBACO Calle: AV. INTEROCEANICA Número: S/N Intersección: AV. INTERVALLES Referencia: A UNA CUADRA DE LOS CINES VIA VENTURA Oficina: PB Telefono Trabajo: 022372717 Telefono Trabajo: 022372413 Email: consuelo_almeidacgc@puma.com.ec

04 ABR 2016

FIRMA DEL CONTRIBUYENTE

SERVICIO DE RENTAS INTERNAS

Declaro que los datos contenidos en este documento son exactos y verdaderos, por lo que asumo la responsabilidad legal que de ella se deriven (Art. 97 Código Tributario, Art. 9 Ley del RUC y Art. 9 Reglamento para la Aplicación de la Ley del RUC).

Usuario: LAMA040615 Lugar de emisión: QUITO/PAEZ N22-57 Y Fecha y hora: 04/04/2016 17:02:42

SRI
...lo hace bien el país!

PÁGINA EN BLANCO

www.SRI.gob.ec

Quito D.M., 13 de marzo de 2020

NOTARIA TRIGESIMA PRIMERA
DRA. MARIA JOSE PAZMIÑO
31
COMDECSA

Señor Arquitecto
Mario González Jr.
Presente.-

De mi consideración:

Me place comunicarle que la Junta General Universal Extraordinaria de Accionistas de la compañía **COMBUSTIBLES DEL ECUADOR S.A. COMDECSA,** en sesión celebrada el día de hoy, tuvo el acierto de reelegir a usted como **GERENTE GENERAL** de la compañía por el período estatutario de DOS AÑOS, de conformidad con lo determinado en el artículo vigésimo primero de los estatutos sociales. Sus atribuciones están señalas en el artículo vigésimo primero del contrato social y demás leyes pertinentes.

A Usted le corresponde ejercer la **REPRESENTACIÓN LEGAL, JUDICIAL Y EXTRAJUDICIAL** de la compañía **"COMBUSTIBLES DEL ECUADOR S.A. COMDECSA"**, de acuerdo a lo dispuesto en el artículo décimo noveno de los estatutos sociales de la compañía.

La compañía COMBUSTIBLES DEL ECUADOR S.A COMDECSA se constituyó originalmente bajo el nombre de "COMERCIAL INDUSTRIAL FARIDIUM SOCIEDAD ANÓNIMA FARIDIUMSA" mediante escritura pública otorgada el 2 de marzo de 1995 ante el Notario Décimo Octavo del cantón Quito Doctor Enrique Díaz Ballesteros, inscrita en el Registro Mercantil del mismo cantón el 20 de abril de 1995, bajo el número 1135. Posteriormente, por escritura pública otorgada el 8 de junio de 1995 ante el Notario Décimo Octavo del cantón Quito Doctor Enrique Díaz Ballesteros, inscrita en el Registro Mercantil del mismo cantón el 11 de octubre de 1995, la compañía reformó sus estatutos y cambió su denominación a **"COMBUSTIBLES DEL ECUADOR S.A. COMDECSA"**. Por último, mediante escritura pública otorgada el 5 de septiembre de 2008 ante el Notario 40 del cantón Quito Doctor Oswaldo Mejía Espinosa, legalmente inscrita en el Registro Mercantil del cantón Quito el 28 de octubre del mismo año, bajo el número 45595, la compañía aumentó su capital, incrementó el valor de cada acción, reformó y codificó sus estatutos.

Atentamente,

GONZALO IGNACIO GONZALEZ GALARZA
Firmado digitalmente por GONZALO IGNACIO GONZALEZ GALARZA
Fecha: 2020.05.15 10:26:23 -05'00'

Dr. Gonzalo Ignacio González Galarza
Presidente de Junta

ACEPTACIÓN: Acepto el cargo de **GERENTE GENERAL y REPRESENTANTE LEGAL, JUDICIAL y EXTRAJUDICIAL** de la compañía **"COMBUSTIBLES DEL ECUADOR S.A. COMDECSA"** y prometo desempeñarlo fiel y legalmente. Quito D.M., 13 de marzo de 2020.

Atentamente,

MARIO GONZALEZ JR

Firmado digitalmente por MARIO GONZALEZ JR
Fecha: 2020.05.15 12:06:25 -05'00'

Arq. Mario González Jr
C.I.

PAGINA EN BLANCO

NOTARÍA TRIGESIMA PRIMERA
DRA. MARÍA JOSÉ PALACIOS
31

TRÁMITE NÚMERO: 18512
2972482ODMCVJY

REGISTRO MERCANTIL DEL CANTÓN QUITO

RAZÓN DE INSCRIPCIÓN

RAZÓN DE INSCRIPCIÓN DEL:NOMBRAMIENTO.

NÚMERO DE REPERTORIO:	14570
FECHA DE INSCRIPCIÓN:	28/05/2020
NÚMERO DE INSCRIPCIÓN:	6706
REGISTRO:	LIBRO DE SUJETOS MERCANTILES

1. DATOS DEL NOMBRAMIENTO:

NOMBRE DE LA COMPAÑÍA:	COMBUSTIBLES DEL ECUADOR S.A. COMDECSA
NOMBRES DEL ADMINISTRADOR	GONZALEZ JR MARIO
IDENTIFICACIÓN	1711631661
CARGO:	GERENTE GENERAL
PERIODO(Años):	2

2. DATOS ADICIONALES:

CONST. 1135 DEL 20/04/1995.- NOT. 18 DEL 02/03/1995

CUALQUIER ENMENDADURA, ALTERACIÓN O MODIFICACIÓN AL TEXTO DE LA PRESENTE RAZÓN, LA INVALIDA. LOS CAMPOS QUE SE ENCUENTRAN EN BLANCO NO SON NECESARIOS PARA LA VALIDEZ DEL PROCESO DE INSCRIPCIÓN, SEGÚN LA NORMATIVA VIGENTE.

FECHA DE EMISIÓN: QUITO, A 28 DÍA(S) DEL MES DE MAYO DE 2020

DR. RUBÉN ENRIQUE AGUIRRE LÓPEZ
REGISTRADOR MERCANTIL DEL CANTÓN QUITO

DIRECCIÓN DEL REGISTRO: AV. MARISCAL ANTONIO JOSÉ DE SUCRE N54-103

Firmado Digitalmente por DR. RUBÉN ENRIQUE AGUIRRE LÓPEZ
Registrador Mercantil del Cantón Quito

COPIA

REPÚBLICA DEL ECUADOR
DIRECCIÓN GENERAL DE REGISTRO CIVIL
IDENTIFICACIÓN Y CEDULACIÓN

CÉDULA DE IDENTIDAD*EXT
APELLIDOS Y NOMBRES
GONZALEZ JR
MARIO
LUGAR DE NACIMIENTO
Estados Unidos de America
New York
FECHA DE NACIMIENTO 1974-11-17
NACIONALIDAD ESTADOUNIDENSE
SEXO M
ESTADO CIVIL CASADO
MARIA EMILIA
ESTEVEZ GUERRERO

No. 171163166-1

INSTRUCCIÓN SUPERIOR
PROFESIÓN / OCCUPACIÓN MASTER
Y433334232
APELLIDOS Y NOMBRES DEL PADRE
GONZALEZ LARES MARIO
APELLIDOS Y NOMBRES DE LA MADRE
JIMENEZ ALMEIDA FANNY YOLANDA
LUGAR Y FECHA DE EXPEDICIÓN
QUITO
2015-05-29
FECHA DE EXPIRACIÓN
2025-05-29

NO. AF. TRIGESIMA PRIMERA
MP 31
DRA. MARÍA JOSÉ PALACIOS

CERTIFICADO DE VOTACIÓN
24 - MARZO - 2019
CNE

0007 M
0007 - 044
1711631661

GONZALEZ JR MARIO
APELLIDOS Y NOMBRES

PROVINCIA PICHINCHA
CANTÓN QUITO
CIRCUNSCRIPCIÓN 1
PARROQUIA RUMIPAMBA
ZONA 4

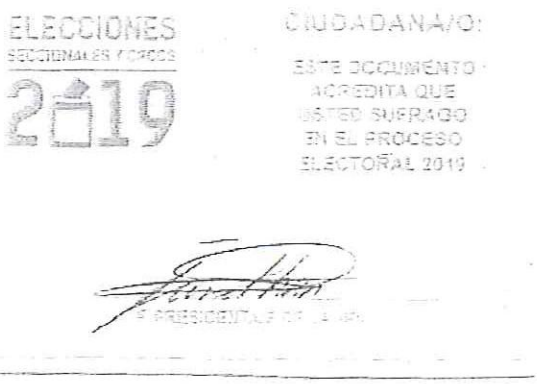

ELECCIONES SECCIONALES Y CPCCS
2019

CIUDADANA/O:
ESTE DOCUMENTO ACREDITA QUE USTED SUFRAGIO EN EL PROCESO ELECTORAL 2019

PRESIDENTA/E DE LA JRV

PAGINA EN BLANCO

REPÚBLICA DEL ECUADOR
Dirección General de Registro Civil, Identificación y Cedulación

Dirección General de Registro Civil,
Identificación y Cedulación

NOTARÍA TRIGESIMA PRIMERA
DRA. MARÍA JOSÉ PALACIOS
31

CERTIFICADO DIGITAL DE DATOS DE IDENTIDAD

Número único de identificación: 1711631661

Nombres del ciudadano: GONZALEZ JR MARIO

Condición del cedulado: EXTRANJERO

Lugar de nacimiento: ESTADOS UNIDOS DE AMÉRICA/ESTADOS UNIDOS DE AMÉRICA

Fecha de nacimiento: 17 DE NOVIEMBRE DE 1974

Nacionalidad: ESTADOUNIDENSE

Sexo: HOMBRE

Instrucción: SUPERIOR

Profesión: MÁSTER

Estado Civil: CASADO

Cónyuge: ESTEVEZ GUERRERO MARIA EMILIA

Fecha de Matrimonio: 7 DE ABRIL DE 2016

Nombres del padre: GONZALEZ LARES MARIO

Nacionalidad: VENEZOLANA

Nombres de la madre: JIMENEZ ALMEIDA FANNY YOLANDA

Nacionalidad: ECUATORIANA

Fecha de expedición: 9 DE MAYO DE 2016

Condición de donante: SI DONANTE

Información certificada a la fecha: 13 DE AGOSTO DE 2020
Emisor: MICHEL ESTEFANIA ALVAREZ MAZON - PICHINCHA-QUITO-NT 31 - PICHINCHA - QUITO

N° de certificado: 203-331-60219

203-331-60219

Lcdo. Vicente Taiano G.
Director General del Registro Civil, Identificación y Cedulación
Documento firmado electrónicamente

La institución o persona ante quien se presente este certificado deberá validarlo en:**https://virtual.registrocivil.gob.ec**, conforme a la LOGIDAC Art. 4, numeral 1 y a la LCE. Vigencia del documento 1 validación o 1 mes desde el día de su emisión. En caso de presentar inconvenientes con este documento escriba a **enlinea@registrocivil.gob.ec**

PAGINA EN BLANCO

REPÚBLICA DEL ECUADOR
Dirección General de Registro Civil, Identificación y Cedulación

Dirección General de Registro Civil, Identificación y Cedulación

NOTARÍA TRIGESIMA PRIMERA
DRA. MARÍA JOSÉ PALACIOS
31

INFORMACIÓN ADICIONAL DEL CIUDADANO

NUI: 1711631661

Nombre: GONZALEZ JR MARIO

---

1. Información referencial de discapacidad:

Mensaje: No se encontró persona con discapacidad %

1.- La información del carné de discapacidad es consultada de manera directa al Ministerio de Salud Pública - CONADIS en caso de inconsistencias acudir a la fuente de información

---

Información certificada a la fecha: 13 DE AGOSTO DE 2020

Emisor: MICHEL ESTEFANIA ALVAREZ MAZON - PICHINCHA-QUITO-NT 31 - PICHINCHA - QUITO

N° de certificado: 208-331-60226

208-331-60226

PAGINA EN BLANCO