SUPERINTENDENCIA DE COMPAÑÍAS

SOLICITUD DE ACCESO Y DECLARACIÓN DE RESPONSABILIDAD

Guayaquil jueves 18 octubre 2012

ARBOLEDA PAREDES IGNACIO GERARDO ,en mi calidad de Representante Legal de la compañía COMPANIA AGRICOLA LOMA LARGA SOCIEDAD ANONIMA , con Expediente Número 4863 y RUC 0990082707001 solicito se me otorgue la clave de acceso para ingresar al portal web de la Superintendencia de Compañías (www.supercias.gob.ec) y presentar periódicamente la información financiera y societaria de mi representada mediante el sistema y los procesos que se han dispuesto para el efecto, de acuerdo a las siguientes condiciones:

a) La compañía se compromete a cumplir las disposiciones establecidas en el Reglamento para la actualización de la información general, y el registro y obtención de claves de acceso en línea al portal web institucional, de las sociedades sujetas al control y vigilancia de la Superintendencia de Compañías, expedido mediante Resolución No. SC.SG.DRS.G.12.014 del 25 de septiembre del 2012.

b) La compañía debe utilizar los mecanismos electrónicos habilitados en el portal web de la Superintendencia de Compañía para la trasmisión de su información financiera y societaria.

c) La compañía asume la responsabilidad total sobre la veracidad, exactitud, consistencia e integridad de la información financiera y societaria que trasmita a través del sistema informático provisto por la Superintendencia de Compañías para este fin.

d) El representante legal de la compañía es el responsable del uso de la clave de acceso otorgada y como tal asume todas las responsabilidades legales que de su uso se deriven.

e) La compañía se compromete a conservar los soportes físicos de la información presentada, así como el comprobante de presentación de información generado por el sistema de la Superintendencia de Compañías.

f) La Superintendencia de Compañías se reserva el derecho a negar, restringir o condicionar el acceso al portal web institucional y los programas informáticos que en este se incluya, de forma total o parcial, a su entera discreción, así como a modificar los servicios y contenidos del mismo, en cualquier momento y sin necesidad de previo aviso.

Autorizo a la Superintendencia de Compañías a efectuar las averiguaciones pertinentes para comprobar la autenticidad de la información que se presente a través del sistema y mediante el acceso otorgado; y, acepto que en caso de que la información transmitida no cumpla con los requisitos exigidos, la Superintendencia de Compañías aplique las sanciones previstas en la ley.

Atentamente,

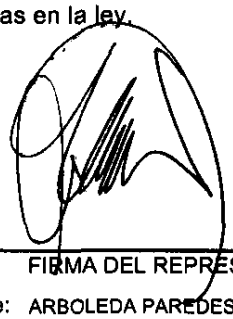

FIRMA DEL REPRESENTANTE LEGAL

Nombre: ARBOLEDA PAREDES IGNACIO GERARDO
Identificación 0902374420

NOTA El presente formulario no se aceptará con enmendaduras o tachones

COMPAÑIA AGRICOLA LOMA LARGA S. A.
(CALOLASA)
Guayaquil – Ecuador

Guayaquil, 20 de Septiembre del 2011

Señor Economista
Ignacio Gerardo Arboleda Paredes
Ciudad

De mis consideraciones:

Cúmpleme llevar a su conocimiento que la Junta General Extraordinaria de Accionistas de la **COMPAÑIA AGRICOLA LOMA LARGA S. A. (CALOLASA)**, en sesión celebrada en esta ciudad el día de hoy, reeligió a usted **GERENTE FINANCIERO** de esta compañía por el periodo de **UN AÑO**, conforme a lo previsto en su estatuto social reformado.

En virtud de tal designación le corresponde a usted ejercer la representación legal, judicial o extrajudicial, de esta compañía conjuntamente con el Vicepresidente o con el Gerente General o con otro Gerente, conforme lo dispone el literal d) del artículo vigésimo segundo de su estatuto social reformado.

Sus atribuciones constan determinadas en el artículo vigésimo séptimo de la escritura pública de transformación de sociedad en predios rústicos a compañía anónima, aumento de capital y reforma integral y codificación del estatuto social de la **COMPAÑIA AGRICOLA LOMA LARGA S. A. (CALOLASA)** autorizada el 2 de diciembre de 1991 por el Notario Séptimo del cantón Guayaquil Ab. Eduardo Falquez Ayala e inscrita en el Registro Mercantil del mismo cantón el 6 de mayo de 1992. Esta compañía se constituyó mediante escritura pública autorizada por el Notario Cuarto del cantón Guayaquil el 28 de enero de 1966, inscrita en los Registros de la Propiedad del cantón Ventanas y del cantón Urdaneta el 22 de marzo del mismo año y en Registro de la Propiedad de Guayaquil el 12 de marzo de 1966.

De usted, muy atentamente

COMPAÑIA AGRICOLA LOMA LARGA S. A. (CALOLASA)

Carlota Flores Velasco
SECRETARIA DE LA SESION

SUPERINTENDENCIA DE COMPAÑIAS
REGISTRO DE SOCIEDADES
19 OCT 2012
Sigrid Rodríguez
GUAYAQUIL

ACEPTO el nombramiento de **GERENTE FINANCIERO** de la **COMPAÑIA AGRICOLA LOMA LARGA S. A. (CALOLASA)**. - Guayaquil, 20 de Septiembre del 2011.-

Eco. Ignacio Gerardo Arboleda Paredes. -

Registro Mercantil Guayaquil

NUMERO DE REPERTORIO:966
FECHA DE REPERTORIO:06/ene/2012
HORA DE REPERTORIO:10:42

Nº 0128796

En cumplimiento con lo dispuesto en la ley, el Registrador Mercantil del Cantón Guayaquil (E) ha inscrito lo siguiente:

Con fecha seis de Enero del dos mil doce queda inscrito el presente Nombramiento de **Gerente Financiero,** de la **COMPAÑIA AGRICOLA LOMA LARGA S.A. (CALOLASA),** a favor de **IGNACIO GERARDO ARBOLEDA PAREDES,** de fojas **944 a 945,** Registro Mercantil número **194.**

ORDEN: 966

Dirección Nacional de Registro de Datos Públicos
Registro Mercantil del Cantón Guayaquil

EFREN ROCA ALVAREZ
REGISTRADOR MERCANTIL
DEL CANTON GUAYAQUIL (E)

REVISADO POR:

SERVICIO DE RENTAS INTERNAS

REGISTRO UNICO DE CONTRIBUYENTES
SOCIEDADES

NUMERO RUC: 0990082707001

RAZON SOCIAL: COMPAÑIA AGRICOLA LOMA LARGA S.A. CALOLASA

NOMBRE COMERCIAL:

CLASE CONTRIBUYENTE: ESPECIAL

REP. LEGAL / AGENTE DE RETENCION: ARBOLEDA PAREDES IGNACIO GERARDO

CONTADOR: BRIONES BAQUERIZO AZUCENA ELSA

FEC. INICIO ACTIVIDADES:	12/03/1966	**FEC. CONSTITUCION:**	12/03/1966
FEC. INSCRIPCION:	31/10/1981	**FECHA DE ACTUALIZACIÓN:**	09/06/2008

ACTIVIDAD ECONOMICA PRINCIPAL:

ACTIVIDADES DE CULTIVO DE FRUTAS TROPICALES

DIRECCIÓN PRINCIPAL:

Provincia: GUAYAS Cantón: GUAYAQUIL Parroquia: XIMENA Calle: EL ORO Número: 101 Intersección: LA RIA
Referencia ubicación: FRENTE AL HOTEL DE LA ARMADA Telefono Trabajo: 042442055

OBLIGACIONES TRIBUTARIAS:

* ANEXO RELACION DEPENDENCIA
* ANEXO TRANSACCIONAL SIMPLIFICADO
* DECLARACIÓN DE IMPUESTO A LA RENTA_SOCIEDADES
* DECLARACIÓN DE RETENCIONES EN LA FUENTE
* DECLARACIÓN MENSUAL DE IVA

 # DE ESTABLECIMIENTOS REGISTRADOS: del 001 al 001 **ABIERTOS:**

JURISDICCION: \ REGIONAL LITORAL SUR\ GUAYAS **CERRADOS:**

REGISTRO DE SOCIEDADES 19 OCT 2012

FIRMA DEL CONTRIBUYENTE

SERVICIO DE RENTAS INTERNAS

Usuario: NACV091105 **Lugar de emisión:** GUAYAQUIL/ROSA BORJA DE... **Fecha:** 09/06/2008

DELEGADO DEL R.U.C.
Servicio de Rentas Internas
Litoral Sur

SRI power

SERVICIO DE RENTAS INTERNAS

REGISTRO UNICO DE CONTRIBUYENTES
SOCIEDADES

NUMERO RUC: 0990082707001

RAZON SOCIAL: COMPAÑIA AGRICOLA LOMA LARGA S.A. CALOLASA

ESTABLECIMIENTOS REGISTRADOS:

No. ESTABLECIMIENTO: 001 **ESTADO** ABIERTO MATRIZ **FEC. INICIO ACT.** 12/03/1986

NOMBRE COMERCIAL: **FEC. CIERRE:**

FEC. REINICIO:

ACTIVIDADES ECONÓMICAS:

ACTIVIDADES DE CULTIVO DE FRUTAS TROPICALES

DIRECCIÓN ESTABLECIMIENTO:

Provincia: GUAYAS Cantón: GUAYAQUIL Parroquia: XIMENA Calle: EL ORO Número: 101 Intersección: LA RIA Referencia: FRENTE AL HOTEL DE LA ARMADA Telefono Trabajo: 042442055

SUPERINTENDENCIA DE COMPAÑIAS
REGISTRO DE SOCIEDADES
19 OCT 2012
Sigrid Rodríguez

SERVICIO DE RENTAS INTERNAS

FIRMA DEL CONTRIBUYENTE

SERVICIO DE RENTAS INTERNAS
Nidia G. Cortez Valdivieso
DELEGADO

Usuario: NACV091105 Lugar de emisión: GUAYAQUIL/ROSA BORJA DE Fecha y hora: 09/06/2008

Servicio de Rentas Internas
Litoral Sur

SRI nos ve

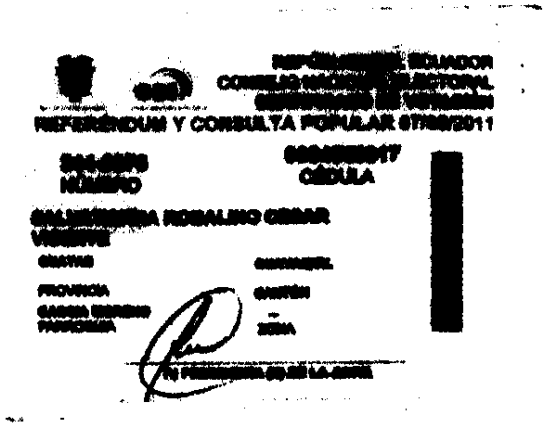
REFERÉNDUM Y CONSULTA POPULAR
CÉDULA

REGISTRO DE SOCIEDADES
19 OCT 2012

INDUSTRIAL MOLINERA C.A.
Guayaquil - Ecuador

Guayaquil, 11 de Junio del 2012.-

Señora:
VERONICA MARIA BARREDA ZEVALLOS
Ciudad.-

De mis consideraciones:

Cúmpleme manifestar a usted que la Junta General Ordinaria de Accionistas de la compañía ***INDUSTRIAL MOLINERA C.A.,*** *en sesión celebrada el día de hoy, resolvió elegirla a usted para el cargo de* ***GERENTE*** *de la compañía por el período de* ***un año.***

Usted reemplaza en este cargo al señor Gustavo Negrete Ugalde.

En virtud de tal designación le corresponde a ***usted ejercer la representación legal, judicial y extrajudicial de la compañía conjuntamente con el Vicepresidente, Gerente General, con uno de los Directores Titulares,*** *de acuerdo con lo dispuesto en el artículo vigésimo cuarto del estatuto social modificado, constante en la escritura pública otorgada el 1 de septiembre de 1981 ante el Notario Séptimo del cantón Guayaquil doctor Jorge Maldonado Rennella e inscrita en el Registro Mercantil el 24 de septiembre de 1981.*

Industrial Molinera C.A. se constituyó bajo la denominación de Industrial Exportadora C.A. por escritura pública otorgada ante el Notario doctor Juan de Dios Morales Arauco el 9 de febrero de 1945, inscrita en el Registro Mercantil el 26 de los mismos mes y año. Por escritura pública otorgada el 3 de mayo de 1961 ante el Notario doctor Juan de Dios Morales Arauco e inscrita en el Registro Mercantil el 11 de mayo de 1961 la compañía Industrial Exportadora C.A. cambió su denominación por Industrial Molinera C.A.

Muy atentamente,

INDUSTRIAL MOLINERA C.A.

DRA. MARIA DELIA AGUIRRE MEDINA
SECRETARIA AD - HOC

ACEPTO el nombramiento de GERENTE de INDUSTRIAL MOLINERA C.A., y declaro que me he posesionado en esta fecha.- Guayaquil, *11 de Junio del 2012.-*

ING. VERONICA MARIA BARREDA ZEVALLOS
C.C. #171358846-3

Registro Mercantil de Guayaquil

NUMERO DE REPERTORIO:38.885
FECHA DE REPERTORIO:11/jul/2012
HORA DE REPERTORIO:14:58

En cumplimiento con lo dispuesto en la ley, el Registrador Mercantil del Cantón Guayaquil (E) ha inscrito lo siguiente:

1.- Con fecha once de Julio del dos mil doce queda inscrito el presente Nombramiento de **Gerente,** de la Compañía **INDUSTRIAL MOLINERA C.A.,** a favor de **VERONICA MARIA BARREDA ZEVALLOS,** de fojas **70.771 a 70.772,** Registro Mercantil número **12.424. 2.-** Se tomo nota de este Nombramiento, al margen de la inscripción respectiva.

de Datos Públicos

Guayaquil

ORDEN: 38885

Dirección Nacional de Registro de Datos Públicos
Registro Mercantil del Cantón Guayaquil

AB. GUSTAVO AMADOR DELGADO
REGISTRADOR MERCANTIL
DEL CANTON GUAYAQUIL (E)

Guayaquil, 17 de Julio de 2012

$8.00

REVISADO POR:

Doctor Javier E. Gonzaga Tama, Abogado y Notario Interino Décimo Cuarto del Cantón Guayaquil, de conformidad con el numeral 5 del artículo 18 de la Ley Notarial vigente DOY FE: Que la fotocopia precedente compuesta de 01 fojas, es igual al documento que me fue exhibido, Guayaquil, 31 JUL 2012

Dr. JAVIER E. GONZAGA TAMA
Notario Interino Décimo Cuarto
del Cantón Guayaquil

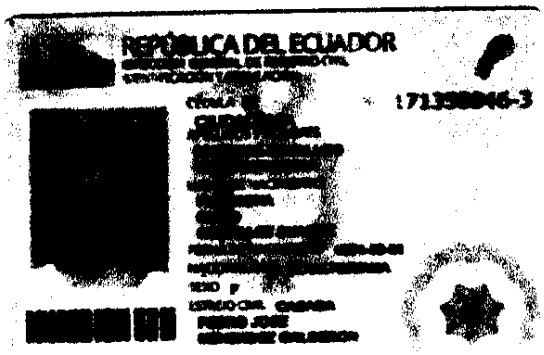

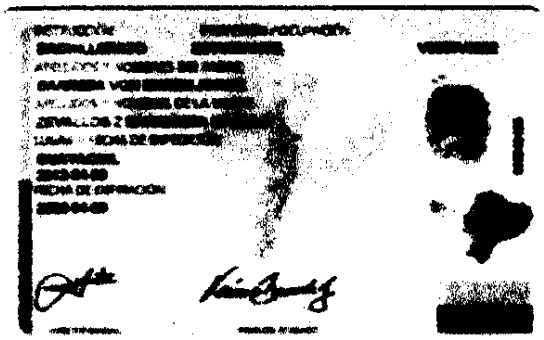

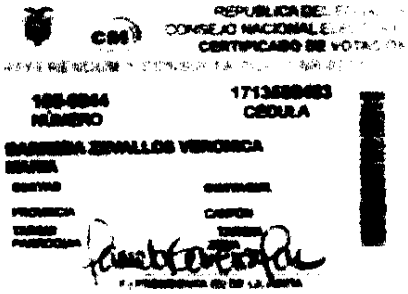

REPÚBLICA DEL ECUADOR

CÉDULA 1713[illegible]-3

[illegible]

ESTADO CIVIL CASADA

PEDRO JOSE

[illegible]

[illegible]

FECHA DE EXPIRACIÓN

[illegible]

REPUBLICA DEL ECUADOR

CONSEJO NACIONAL ELECTORAL

CERTIFICADO DE VOTACIÓN

[illegible]

[illegible] NÚMERO

1713[illegible] CÉDULA

[illegible] ZEVALLOS VERONICA

[illegible]

[illegible]

PROVINCIA

CANTÓN

[illegible]

[illegible]

CIUDADANO/A

[illegible]

[illegible]

[illegible]

[illegible]

[illegible]

[illegible]

SUPERINTENDENCIA DE COMPAÑIAS

REGISTRO DE SOCIEDADES

19 OCT 2012

Sinergy Rodríguez

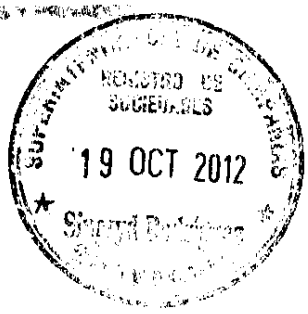

INDUSTRIAL MOLINERA C.A.
Guayaquil - Ecuador

Guayaquil, 11 de Junio del 2012

Señor:
MARCO SILVA ORQUERA
Ciudad.-

De mis consideraciones:

Cúmpleme comunicarle a usted que la Junta General Ordinaria de Accionistas de la ***COMPAÑÍA INDUSTRIAL MOLINERA C.A.,*** *celebrada el día de hoy, tuvo el acierto de reelegirlo a usted para el cargo de* ***DIRECTOR TITULAR*** *de la compañía por el lapso de* ***un año.***

En virtud de tal designación le corresponde a ***usted ejercer la representación legal, judicial y extrajudicial de la compañía, conjuntamente con el Vicepresidente, Gerente General, con uno de los Directores Titulares o con uno de los Gerentes,*** *de acuerdo con lo constante en la escritura pública de Aumento de Capital y Reforma de Estatutos, otorgada el 1 de septiembre de 1981 ante el Notario Séptimo del cantón Guayaquil doctor Jorge Maldonado Renella e inscrita en el Registro Mercantil el 24 de septiembre de 1981.*

Industrial Molinera C.A. se constituyó bajo la denominación de Industrial Exportadora C.A. por escritura pública otorgada ante el Notario doctor Juan de Dios Morales Arauco el 9 de febrero de 1945, inscrita en el Registro Mercantil el 26 de los mismos mes y año. Por escritura pública otorgada el 3 de mayo de 1961 ante el Notario doctor Juan de Dios Morales Arauco e inscrita en el Registro Mercantil el 11 de mayo de 1961 la compañía Industrial Exportadora C.A. cambió su denominación por Industrial Molinera C.A.

Muy, cordialmente,

INDUSTRIAL MOLINERA C.A.

DRA. MARIA DELIA AGUIRRE MEDINA
SECRETARIA

RAZON: ACEPTO *el nombramiento de* ***DIRECTOR TITULAR*** *de la Compañía Industrial Molinera C.A., y declaro que me he posesionado en esta fecha.- Guayaquil, 11 de Junio del 2012.-*

SR. MARCO SILVA ORQUERA
C.C.#0900812876

Registro Mercantil de Guayaquil

NUMERO DE REPERTORIO:32.531
FECHA DE REPERTORIO:12/jun/2012
HORA DE REPERTORIO:10:47

En cumplimiento con lo dispuesto en la ley, el Registrador Mercantil del Cantón Guayaquil (E) ha inscrito lo siguiente:

1.- Con fecha doce de Junio del dos mil doce queda inscrito el presente Nombramiento de **Director Titular**, de la Compañía **INDUSTRIAL MOLINERA C.A.**, a favor de **MARCO SILVA ORQUERA**, de fojas **60.084** a **60.085**, Registro Mercantil número **10.458**.

ORDEN: 32531

AB. LETTY JIMENEZ P.
REGISTRADORA MERCANTIL
DEL CANTON GUAYAQUIL
SUBROGANTE

Guayaquil, 18 de Junio de 2012

$ 8,00

REVISADO POR:

Doctor Javier E. Gonzaga Tama, Abogado y Notario Interino Décimo Cuarto del Cantón Guayaquil, de conformidad con el numeral 5 del artículo 18 de la Ley Notarial vigente DOY FE: Que la fotocopia precedente compuesta de 01 fojas, es igual al documento que me fue exhibido,
Guayaquil, 25 JUN 2012

Dr. JAVIER E. GONZAGA TAMA
Notario Interino Décimo Cuarto
del Cantón Guayaquil

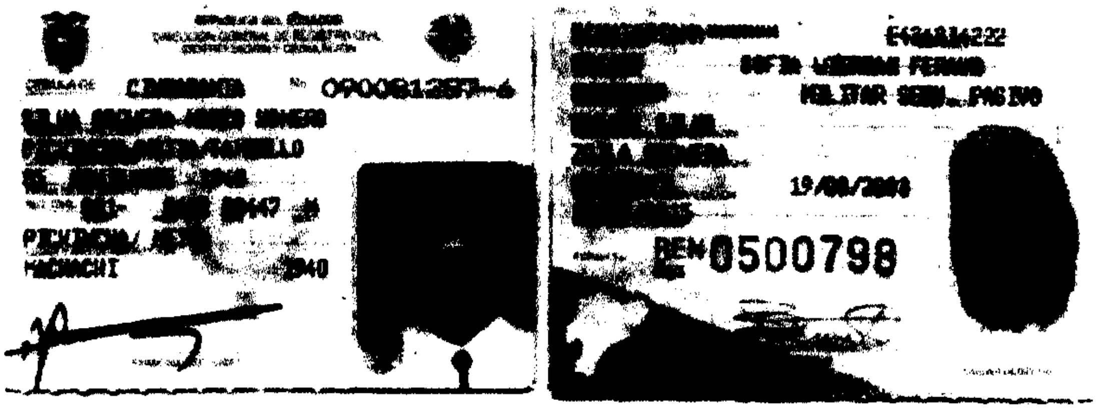

3era de edad

REGISTRO DE SOCIEDADES
19 OCT 2012