Quito, 28 de mayo del 2019

Señora
Ingeniera Diana Pinilla
Gerente General del Hospital de los Valles
Presente

De mi consideración:

Mediante el presente documento nosotros, Amable Polivio Merino Hinojosa, cónyuge, Myrian Dalila Merino Naranjo, Alex Fernando Merino Naranjo, Henry Fabián Merino Naranjo, Edwin Marcelo Merino Naranjo, Mauricio Javier Merino Naranjo, Diego Iván Merino Naranjo, Katerine Lorena Merino Naranjo, herederos de la Señor (a) Estela Magdalena Naranjo López, solicitamos en razón de su fallecimiento acaecido el 7 de mayo del 2018, por voluntad propia de todos y cada uno de los herederos realizar el traspaso de la acción tipo A e inscribir en libros dicha transferencia a su cónyuge, Amable Polivio Merino Hinojosa CI: 1700816141 .

Atentamente,

Merino Hinojosa Amable Polivio
C.I.: 1700816141

Myriam Dalila Merino Naranjo
C.I.: 1704147543

Alex Fernando Merino Naranjo
C.I.: 1704758471

Henry Fabián Merino Naranjo
C.I.: 1705583638-4

Merino Naranjo Edwin Marcelo
C.I.: 1706878884

Mauricio Javier Mauricio Naranjo
C.I.: 1706488994

Merino Naranjo Diego Iván
C.I.: 1706794656

Merino Naranjo Katerine Lorena
C.I.: 1707674907

NOTARÍA PRIMERA
DEL CANTÓN RUMIÑAHUI

DR. DIEGO CHIRIBOGA PAZMIÑO

NOTARIO

COPIA _____

ED. PLAZA REAL - AV. LUIS CORDERO # 555 y MERCADO
notariaprimeraruminahui@gmail.com
TELÉFONOS: 2333 644 / 0997 638 877
SANGOLQUÍ - ECUADOR

Factura: 001-002-000044350

20181705001P03283

PROTOCOLIZACIÓN 20181705001P03283

POSESIÓN EFECTIVA, INCLUIDA SU PROTOCOLIZACIÓN

FECHA DE OTORGAMIENTO: 26 DE JUNIO DEL 2018, (10:37)

OTORGA: NOTARÍA PRIMERA DEL CANTON RUMIÑAHUI-SANGOLQUÍ

CUANTÍA: INDETERMINADA

A PETICIÓN DE:			
NOMBRES/RAZÓN SOCIAL	TIPO INTERVINIENTE	DOCUMENTO DE IDENTIDAD	No. IDENTIFICACIÓN
MERINO HINOJOSA AMABLE POLIVIO	POR SUS PROPIOS DERECHOS	CÉDULA	1700616141
MERINO NARANJO MYRIAN DALILA	POR SUS PROPIOS DERECHOS	CÉDULA	1704147543
MERINO NARANJO ALEX FERNANDO	POR SUS PROPIOS DERECHOS	CÉDULA	1704758471
MERINO NARANJO HENRY FABIAN	POR SUS PROPIOS DERECHOS	CÉDULA	1705586384
MERINO NARANJO XAVIER MAURICIO	POR SUS PROPIOS DERECHOS	CÉDULA	1706488994
MERINO NARANJO EDWIN MARCELO	POR SUS PROPIOS DERECHOS	CÉDULA	1706878384
MERINO NARANJO DIEGO IVAN	POR SUS PROPIOS DERECHOS	CÉDULA	1706794656
MERINO NARANJO KATERINE LORENA	POR SUS PROPIOS DERECHOS	CÉDULA	1707674907

Nombre del causante: NARANJO LOPEZ ESTELA MAGDALENA

Observaciones:

CERTIFICACIÓN DE DOCUMENTOS MATERIALIZADOS DESDE PÁGINA WEB O DE CUALQUIER SOPORTE ELECTRÓNICO QUE SE INCORPOREN A LA ESCRITURA PÚBLICA	
ESCRITURA N°:	20181705001P03283
FECHA DE OTORGAMIENTO:	26 DE JUNIO DEL 2018, (10:37)
PÁGINA WEB Y/O SOPORTE ELECTRÓNICO 1:	
PÁGINA WEB Y/O SOPORTE ELECTRÓNICO 2:	
PÁGINA WEB Y/O SOPORTE ELECTRÓNICO 3:	
OBSERVACIÓN:	

NOTARIO(A) DIEGO XAVIER CHIRIBOGA PAZMIÑO

NOTARÍA PRIMERA DEL CANTÓN RUMIÑAHUI-SANGOLQUÍ

NOTARÍA PRIMERA CANTÓN RUMIÑAHUI SANGOLQUÍ - ECUADOR Dr. Diego Chiriboga Pazmiño

ESCRITURA N°	2018	17	05	001	P	03283

ACTA DE:

POSESION EFECTIVA.

CAUSANTE:

NARANJO LOPEZ ESTELA MAGDALENA

BENEFICIARIOS:

MERINO HINOJOSA AMABLE POLIVIO

MERINO NARANJO MYRIAN DALILA

MERINO NARANJO HENRY FABIAN

MERINO NARANJO KATERINE LORENA

MERINO NARANJO DIEGO IVAN

MERINO NARANJO XAVIER MAURICIO

MERINO NARANJO EDWIN MARCELO

MERINO NARANJO ALEX FERNANDO

CUANTIA:

INDETERMINADA

DI: 2 COPIAS **CAP**

En la ciudad de Sangolqui, cabecera cantonal de Rumiñahui, provincia Pichincha, República del Ecuador, hoy día **VEINTE Y SEIS DE JUNIO (26) DEL AÑO DOS MIL DIECIOCHO**, ante mí Doctor **DIEGO XAVIER CHIRIBOGA PAZMIÑO, NOTARIO PRIMERO CANTÓN RUMIÑAHUI**, comparecen con plena capacidad, libertad y conocimiento, los señores: **MERINO HINOJOSA AMABLE POLIVIO,** por sus propios derechos quien declara que es de nacionalidad ecuatoriana, de estado civil viudo, mayor de edad, de ocupación empleado público; y, para efectos de este acto señala como dirección domiciliaria la siguiente: calle Paltabamba S2-120 y Amabulo, parroquia Nayón, Cantón Quito, Provincia Pichincha, de transito por esta ciudad de Sangolqui, con número de teléfono: dos cero cinco ocho tres cinco cinco, con correo electrónico: polomerinohinojosa@gmail.com.-**MERINO NARANJO MYRIAN DALILA,** por sus propios derechos quien declara que es de nacionalidad ecuatoriana, de estado civil casada, mayor de edad, de ocupación licenciada; y, para efectos de este acto señala como dirección domiciliaria la siguiente: calle Cochaloma S2 -72 y Amabulo, parroquia Nayón, Cantón Quito, Provincia Pichincha, de transito por esta ciudad de Sangolqui, con número de teléfono: dos cero cinco ocho tres seis siete, con correo electrónico: myriamerino@hotmail.com **MERINO NARANJO ALEX FERNANDO,** por sus propios derechos quien declara que es de nacionalidad ecuatoriana, de estado civil casado, mayor de edad, de ocupación ingeniero; y, para efectos de este acto señala como dirección domiciliaria la siguiente: calle Verbenitas 119 y Estefano Maderno, Cantón Quito, Provincia Pichincha, de transito por esta ciudad de Sangolqui, con número de teléfono: cero nueve nueve ocho cero cero cinco seis cuatro ocho, con correo electrónico: alexmerino2001@yahoo.es.-**MERINO NARANJO HENRY FABIAN,** por sus propios derechos quien declara que es de nacionalidad ecuatoriana, de estado civil casado, mayor de edad, de ocupación empresario; y, para efectos de este acto señala como

dirección domiciliaria la siguiente: calle Manuela Sáenz E5 - 37, Cantón Quito, Provincia Pichincha, de transito por esta ciudad de Sangolqui, con número de teléfono: dos cero cinco ocho cero dos siete, con correo electrónico: hmerino2005@hotmail.com.-, **MERINO NARANJO EDWIN MARCELO,** por sus propios derechos quien declara que es de nacionalidad ecuatoriana, de estado civil casado, mayor de edad, de ocupación master; y, para efectos de este acto señala como dirección domiciliaria la siguiente: calle N3 OE2-79 y Mariano Pozo, Cantón Quito, Provincia Pichincha, de tránsito por esta ciudad de Sangolqui, con número de teléfono: cero nueve nueve ocho cinco tres cinco cuatro ocho dos, con correo electrónico: emerino@hotmail.com.- **MERINO NARANJO XAVIER MAURICIO,** por sus propios derechos quien declara que es de nacionalidad ecuatoriana, de estado civil casado, mayor de edad, de ocupación empleado bancario; y, para efectos de este acto señala como dirección domiciliaria la siguiente: calle Paltabamba S2-120 y Amabulo, parroquia Nayón, Cantón Quito, Provincia Pichincha, de transito por esta ciudad de Sangolqui, con número de teléfono: cero nueve nueve nueve siete tres ocho cero cuatro cero, con correo electrónico: mmerinonaranjo@hotmail.com.- **MERINO NARANJO DIEGO IVAN,** por sus propios derechos quien declara que es de nacionalidad ecuatoriana, de estado civil casado, mayor de edad, de ocupación licenciada; y, para efectos de este acto señala como dirección domiciliaria la siguiente: calle Cochaloma S2 -73 y Amabulo, parroquia Nayón, Cantón Quito, Provincia Pichincha, de transito por esta ciudad de Sangolqui, con número de teléfono: dos cero cinco ocho tres siete dos, con correo electrónico: mail.diegomerinonaranjo@gmail.com.- **MERINO NARANJO KATERINE LORENA,** por sus propios derechos quien declara que es de nacionalidad ecuatoriana, de estado civil divorciada, mayor de edad, de ocupación psicóloga; y, para efectos de este acto señala como dirección domiciliaria la siguiente: calle Cochaloma S2 -72 y Amabulo, parroquia Nayón,

Cantón Quito, Provincia Pichincha, de transito por esta ciudad de Sangolqui, con número de teléfono: dos cero cinco ocho cuatro siete tres, con correo electrónico: lmerinona@hotmail.com.- Los compareciente son hábiles y capaces para contratar y poder obligarse, quienes bien instruido por mí, el Notario en el objeto y resultados de esta acta, a la que procede de conformidad con la petición que me presentan para que le recepte la declaración juramentada, tendiente a obtener la **POSESIÓN EFECTIVA** de los bienes dejados por la causante, la señora: **NARANJO LOPEZ ESTELA MAGDALENA** quien era de estado civil casada, para lo cual me presentan los siguientes documentos: **a)** La partida de defunción de la señora **NARANJO LOPEZ ESTELA MAGDALENA,** donde se establece la fecha y el lugar de su fallecimiento; **b)** La cédula de identidad y partida de nacimiento de la causante **c)** Partida de Matrimonio de la causante, **d)** Copia de cedula del cónyuge sobreviviente el señor **MERINO HINOJOSA AMABLE POLIVIO.-** e) Copias de las cedulas de identidad certificadas de los hijos señores: **MERINO NARANJO MYRIAN DALILA, MERINO NARANJO ALEX FERNANDO, MERINO NARANJO HENRY FABIAN, MERINO NARANJO EDWIN MARCELO, MERINO NARANJO XAVIER MAURICIO, MERINO NARANJO DIEGO IVAN, MERINO NARANJO KATERINE LORENA,** .- De conformidad con lo dispuesto en el numeral doce del Artículo diez y ocho de la Ley Notarial, incorporada por la Ley Reformatoria expedida el cinco de noviembre de mil novecientos noventa y seis, y promulgada en el Registro Oficial número sesenta y cuatro, de ocho de noviembre del mismo año, procedo a receptar la declaración juramentada de los señores: **MERINO HINOJOSA AMABLE POLIVIO,** cónyuge sobreviviente, **MERINO NARANJO MYRIAN DALILA, MERINO NARANJO ALEX FERNANDO, MERINO NARANJO HENRY FABIAN, MERINO NARANJO EDWIN MARCELO, MERINO NARANJO XAVIER MAURICIO, MERINO NARANJO DIEGO IVAN,**

MERINO NARANJO KATERINE LORENA, hijos; quienes por sus propios y personales derechos declaran: **a)** MERINO HINOJOSA AMABLE POLIVIO que estaba casado con la causante.- **b) MERINO NARANJO MYRIAN DALILA, MERINO NARANJO ALEX FERNANDO, MERINO NARANJO HENRY FABIAN, MERINO NARANJO EDWIN MARCELO, MERINO NARANJO XAVIER MAURICIO, MERINO NARANJO DIEGO IVAN, MERINO NARANJO KATERINE LORENA,** que somos hijos y por lo tanto herederos de la causante la señora **NARANJO LOPEZ ESTELA MAGDALENA,** conforme consta en las cedulas de identidad que se adjuntan, **c)** Que de conformidad con la partida de defunción que se adjunta; nuestra madre la señora **NARANJO LOPEZ ESTELA MAGDALENA,** falleció el **SIETE (07)** de **MAYO** del año **DOS MIL DIECIOCHO**, en la Parroquia **TUMBACO,** Cantón **QUITO,** Provincia de **PICHINCHA**, **d)** Que la señora **NARANJO LOPEZ ESTELA MAGDALENA**, falleció sin haber otorgado testamento; **e)** Que desconoce la existencia de otros herederos y que por lo tanto dejan a salvo el derecho de terceros.- Por lo expuesto anteriormente y por haberse cumplido los requisitos previstos en la antes referida norma legal, queda concedida la **POSESION EFECTIVA,** de los bienes de la causante la señora **NARANJO LOPEZ ESTELA MAGDALENA,** a favor de los peticionarios, dejando a salvo el derecho de terceros.- El original de esta diligencia se incorpora al libro de Protocolos de esta Notaría extendiendo dos copias certificadas de la misma, a fin de que se proceda a inscribir en el Registro de la Propiedad de los cantones pertinentes.- Para constancia de lo antes estipulado, el compareciente suscribe la presente acta Notarial, firmando conmigo en unidad de acto, de todo cuanto yo, el Notario Público del Cantón Rumiñahui también doy fe.-

MERINO HINOJOSA AMABLE POLIVIO

C.I 1700816141

MERINO NARANJO DIEGO IVAN

C.I 1706794650

MERINO NARANJO KATERINE LORENA

C.I 1707679901

DR. DIEGO XAVIER CHIRIBOGA PAZMIÑO

NOTARIO PRIMERO DEL CANTON RUMIÑAHUI

1706794796

NOTARÍA PRIMERA QUITO - ECUADOR

NOTARÍA PRIMERA SANGOLQUÍ - ECUADOR Dr. Diego Chiriboga Pazmiño

MERINO NARANJO MYRIAN DALILA

C.I 170414754-3

MERINO NARANJO ALEX FERNANDO

C.I. 1704158471

MERINO NARANJO HENRY FABIAN

C.I 1705586388-4

MERINO NARANJO XAVIER MAURICIO

C.I 1706488994

MERINO NARANJO EDWIN MARCELO

C.I 1706878384

REPÚBLICA DEL ECUADOR
Dirección General de Registro Civil, Identificación y Cedulación

Dirección General de Registro Civil, Identificación y Cedulación

CERTIFICADO DIGITAL DE DATOS DE IDENTIDAD

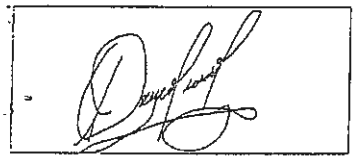

Número único de identificación: 1700816141

Nombres del ciudadano: MERINO HINOJOSA AMABLE POLIVIO

Condición del cedulado: CIUDADANO

Lugar de nacimiento: ECUADOR/CHIMBORAZO/ALAUSI/ALAUSI

Fecha de nacimiento: 2 DE ABRIL DE 1931

Nacionalidad: ECUATORIANA

Sexo: HOMBRE

Instrucción: SUPERIOR

Profesión: EMPLEADO PUBLICO

Estado Civil: VIUDO

Cónyuge: NARANJO LOPEZ ESTELA MAGDALENA

Nombres del padre: MERINO AMABLE

Nombres de la madre: HINOJOSA ELVIRA

Fecha de expedición: 1 DE JUNIO DE 2018

Información certificada a la fecha: 26 DE JUNIO DE 2018

Emisor: CHIRIBOGA PAZMIÑO DIEGO XAVIER - PICHINCHA-RUMIÑAHUI-NT 1 - PICHINCHA - RUMIÑAHUI

NOTARIA TERCERA
QUITO - ECUADOR

NOTARÍA PRIMERA
SANGOLQUÍ
Dr. Diego Chi

N° de certificado: 183-132-42004

183-132-42004

Ing. Jorge Troya Fuertes
Director General del Registro Civil, Identificación y Cedulación
Documento firmado electrónicamente

CERTIFICADO DIGITAL DE DATOS DE IDENTIDAD

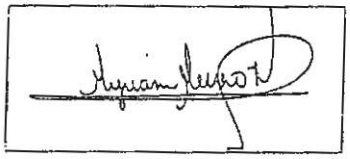

Número único de identificación: 1704147543

Nombres del ciudadano: MERINO NARANJO MYRIAN DALILA

Condición del cedulado: CIUDADANO

Lugar de nacimiento: ECUADOR/TUNGURAHUA/AMBATO/LA MATRIZ

Fecha de nacimiento: 19 DE OCTUBRE DE 1955

Nacionalidad: ECUATORIANA

Sexo: MUJER

Instrucción: SUPERIOR

Profesión: LICENCIADA

Estado Civil: CASADO

Cónyuge: MIRANDA ORTEGA LUIS EDUARDO

Fecha de Matrimonio: 14 DE JUNIO DE 2018

Nombres del padre: MERINO HINOJOSA AMABLE POLIVIO

Nombres de la madre: NARANJO LOPEZ ESTELA MAGDALENA

Fecha de expedición: 14 DE JUNIO DE 2018

Información certificada a la fecha: 26 DE JUNIO DE 2018

Emisor: CHIRIBOGA PAZMIÑO DIEGO XAVIER - PICHINCHA-RUMIÑAHUI-NT 1 - PICHINCHA - RUMIÑAHUI

N° de certificado: 188-132-42068

188-132-42068

Ing. Jorge Troya Fuentes
Director General del Registro Civil, Identificación y Cedulación
Documento firmado electrónicamente

REPÚBLICA DEL ECUADOR
Dirección General de Registro Civil, Identificación y Cedulación

Dirección General de Registro Civil, Identificación y Cedulación

CERTIFICADO DIGITAL DE DATOS DE IDENTIDAD

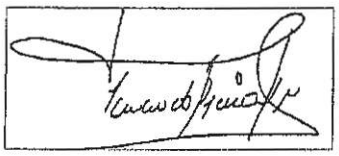

Número único de identificación: 1704758471

Nombres del ciudadano: MERINO NARANJO ALEX FERNANDO

Condición del cedulado: CIUDADANO

Lugar de nacimiento: ECUADOR/PICHINCHA/QUITO/GONZALEZ SUAREZ

Fecha de nacimiento: 2 DE FEBRERO DE 1957

Nacionalidad: ECUATORIANA

Sexo: HOMBRE

Instrucción: SUPERIOR

Profesión: INGENIERO

Estado Civil: CASADO

Cónyuge: GRIJALVA GARCIA LAURA CECILIA

Fecha de Matrimonio: 22 DE OCTUBRE DE 1981

Nombres del padre: MERINO HINOJOSA AMABLE POLIVIO

Nombres de la madre: NARANJO LOPEZ ESTELA MAGDALENA

Fecha de expedición: 30 DE MAYO DE 2018

Información certificada a la fecha: 26 DE JUNIO DE 2018

Emisor: PINCHAO VINUEZA GABRIELA VIOLETA - PICHINCHA-RUMIÑAHUI-NT 1 - PICHINCHA - RUMIÑAHUI

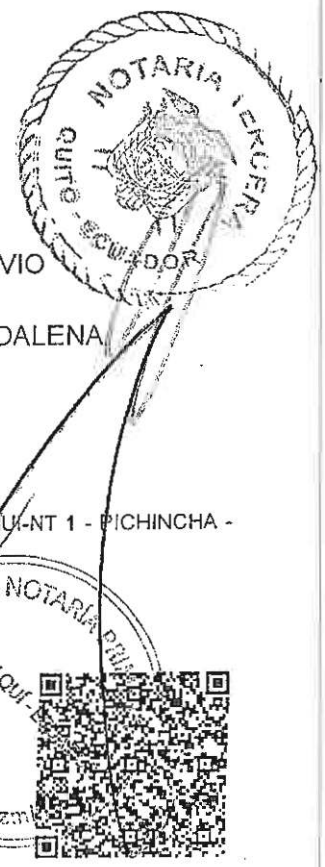

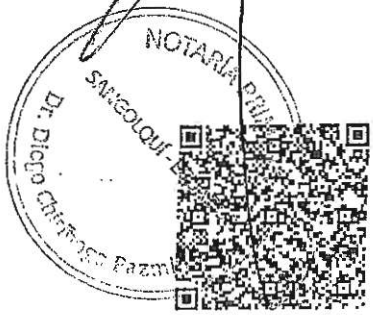

N° de certificado: 184-132-43970

184-132-43970

Ing. Jorge Troya Fuertes
Director General del Registro Civil, Identificación y Cedulación
Documento firmado electrónicamente

La institución o persona ante quien se presente este certificado deberá validarlo en:https://virtual.registrocivil.gob.ec, conforme a la LOGIDAC Art. 4, numeral 1 y a la LOE. Vigencia del documento: validación o 1 mes desde el día de su emisión. En caso de presentar inconvenientes con este documento escribe a enlinea@registrocivil.gob.ec

REPÚBLICA DEL ECUADOR
Dirección General de Registro Civil, Identificación y Cedulación

Dirección General de Registro Civil, Identificación y Cedulación

CERTIFICADO DIGITAL DE DATOS DE IDENTIDAD

Número único de identificación: 1705586384

Nombres del ciudadano: MERINO NARANJO HENRY FABIAN

Condición del cedulado: CIUDADANO

Lugar de nacimiento: ECUADOR/PICHINCHA/QUITO/GONZALEZ SUAREZ

Fecha de nacimiento: 26 DE DICIEMBRE DE 1958

Nacionalidad: ECUATORIANA

Sexo: HOMBRE

Instrucción: SUPERIOR

Profesión: EMPRESARIO

Estado Civil: CASADO

Cónyuge: ARMENDARIZ BALLADARES PATRICIA JEANNET

Fecha de Matrimonio: 26 DE SEPTIEMBRE DE 1984

Nombres del padre: MERINO HINOJOSA AMABLE POLIVIO

Nombres de la madre: NARANJO LOPEZ ESTELA MAGDALENA

Fecha de expedición: 6 DE JUNIO DE 2018

Información certificada a la fecha: 26 DE JUNIO DE 2018

Emisor: CHIRIBOGA PAZMIÑO DIEGO XAVIER - PICHINCHA-RUMIÑAHUI-NT 1 - PICHINCHA - RUMIÑAHUI

N° de certificado: 183-132-42179

183-132-42179

Ing. Jorge Troya Fuertes
Director General del Registro Civil, Identificación y Cedulación
Documento firmado electrónicamente

REPÚBLICA DEL ECUADOR
Dirección General de Registro Civil, Identificación y Cedulación

Dirección General de Registro Civil, Identificación y Cedulación

CERTIFICADO DIGITAL DE DATOS DE IDENTIDAD

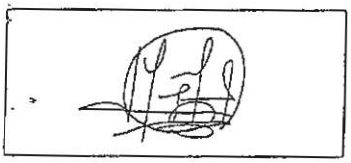

Número único de identificación: 1706488994

Nombres del ciudadano: MERINO NARANJO XAVIER MAURICIO

Condición del cedulado: CIUDADANO

Lugar de nacimiento: ECUADOR/PICHINCHA/QUITO/GONZALEZ SUAREZ

Fecha de nacimiento: 24 DE JULIO DE 1962

Nacionalidad: ECUATORIANA

Sexo: HOMBRE

Instrucción: SUPERIOR

Profesión: EMPLEADO BANCARIO

Estado Civil: CASADO

Cónyuge: JIMENEZ GALLARDO SALLY LORENA

Fecha de Matrimonio: 4 DE MARZO DE 1989

Nombres del padre: MERINO HINOJOSA AMABLE POLIVIO

Nombres de la madre: NARANJO LOPEZ ESTELA MAGDALENA

Fecha de expedición: 29 DE MAYO DE 2018

Información certificada a la fecha: 26 DE JUNIO DE 2018

Emisor: CHIRIBOGA PAZMIÑO DIEGO XAVIER - PICHINCHA-RUMIÑAHUI NT 1 - PICHINCHA - RUMIÑAHUI

NOTARÍA PRIMERA DEL CANTÓN SANGOLQUÍ

N° de certificado: 184-132-42334

184-132-42334

Ing. Jorge Troya Fuertes
Director General del Registro Civil, Identificación y Cedulación
Documento firmado electrónicamente

NOTARÍA PRIMERA DEL CANTÓN SANGOLQUÍ - ECUADOR
Dr. Diego [illegible]

REPÚBLICA DEL ECUADOR
Dirección General de Registro Civil, Identificación y Cedulación

Dirección General de Registro Civil, Identificación y Cedulación

CERTIFICADO DIGITAL DE DATOS DE IDENTIDAD

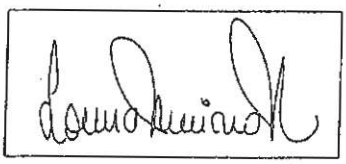

Número único de identificación: 1707674907

Nombres del ciudadano: MERINO NARANJO KATERINE LORENA

Condición del cedulado: CIUDADANO

Lugar de nacimiento: ECUADOR/PICHINCHA/QUITO/BENALCAZAR

Fecha de nacimiento: 8 DE MARZO DE 1974

Nacionalidad: ECUATORIANA

Sexo: MUJER

Instrucción: SUPERIOR

Profesión: PSICÓLOGA

Estado Civil: DIVORCIADO

Cónyuge: No Registra

Nombres del padre: MERINO HINOJOSA AMABLE POLIVIO

Nombres de la madre: NARANJO LOPEZ ESTELA MAGDALENA

Fecha de expedición: 29 DE MAYO DE 2018

Información certificada a la fecha: 26 DE JUNIO DE 2018

Emisor: CHIRIBOGA PAZMIÑO DIEGO XAVIER - PICHINCHA-RUMIÑAHUI-NT 1 - PICHINCHA - RUMIÑAHUI

N° de certificado: 189-132-42459

189-132-42459

Ing. Jorge Troya Fuertes
Director General del Registro Civil, Identificación y Cedulación
Documento firmado electrónicamente

Institución o persona ante quien se presente este certificado deberá validarlo en https://virtual.registrocivil.gob.ec conforme a la LOIDAC Art. 4, numeral 1 y a la LOE.

REPÚBLICA DEL ECUADOR
Dirección General de Registro Civil, Identificación y Cedulación

Dirección General de Registro Civil, Identificación y Cedulación

REPÚBLICA DEL ECUADOR
Dirección General de Registro Civil, Identificación y Cedulación

INSCRIPCIÓN DE DEFUNCIÓN

MARGINADO

REGISTRO ORIGINAL

Número de Registro: D-060-000722-22

En ECUADOR, provincia de PICHINCHA, cantón QUITO, parroquia TUMBACO, el día de hoy, 14 DE MAYO DE 2018, el que suscribe, Delegado de Registro Civil, extiende la presente acta de inscripción de defunción de:

Nombres del fallecido: NARANJO LOPEZ ESTELA MAGDALENA con N.U.I./pasaporte No. 1700670654, nacionalidad: ECUATORIANA, sexo: MUJER, estado civil: CASADO, edad: 83 años.

Lugar y fecha del fallecimiento: ECUADOR, provincia de PICHINCHA, cantón QUITO, parroquia CUMBAYA, 7 DE MAYO DE 2018.
Causa de la muerte: ENCLAVAMIENTO ROSTRO-CAUDAL., Responsable que declara la defunción: DR. CRISTIAN PELAEZ CI: 0703403071.

CÓNYUGE / CONVIVIENTE SOBREVIVIENTE: MERINO POLIVIO.

PADRE DEL/LA FALLECIDO/A: NARANJO M ALFREDO.

MADRE DEL/LA FALLECIDO/A: LOPEZ MELIDA G.

SOLICITA LA INSCRIPCIÓN: SEGUNDO LUIS PILAQUINGA AMBAS, N.U.I./pasaporte No.1704953247, de nacionalidad ECUATORIANA.

OBSERVACIONES:
HIJO AUTORIZA A DELEGADO DE LA FUNERARIA MONTEOLIVO A REALIZAR LA INSCRIPCION DE DEFUNCION. OTRAS CAUSAS DEL FALLECIMIENTO: HIDROCEFALIA.

Quienes suscriben este instrumento declaran y dejan plena constancia de la presentación de los documentos habilitantes para realizar la presente inscripción, y que los mismos son legítimos y auténticos. Esta afirmación la realizan bajo prevenciones de incurrir en responsabilidad penal por faltar a la verdad, según lo tipifica el artículo 270 del Código Orgánico Integral Penal.

Firma del Delegado
LILIAN GUADALUPE FLORES ARMAS

Firma del Solicitante
SEGUNDO LUIS PILAQUINGA AMBAS

NOTARÍA TERCERA QUITO

Lugar y Fecha de Fallecimiento
QUITO, 7 DE MAYO DE 2018

EXTRAORDINARIA

Revisado por: LILIAN GUADALUPE FLORES ARMAS — QUITO, 14 DE MAYO DE 2018

0000492319

Información certificada a la fecha: 6 DE JUNIO DE 2018
Emisor: FLORES ARMAS LILIAN GUADALUPE

N° de certificado: 185-127-03161

185-127-03161

Ing. Jorge Troya Fuertes
Director General del Registro Civil, Identificación y Cedulación
Documento firmado electrónicamente

La institución o persona ante quien se presente este certificado deberá validarlo en:https://virtual.registrocivil.gob.ec, conforme a la LOGIDAC Art. 4, numeral 1 y a la LCE. Vigencia del documento 3 validaciones o 2 meses desde el día de su emisión. En caso de presentar inconvenientes con este documento escriba a enlinea@registrocivil.gob.ec

REPÚBLICA DEL ECUADOR
Dirección General de Registro Civil, Identificación y Cedulación

Dirección General de Registro Civil,
Identificación y Cedulación

9274060

0000158032

RAZÓN: Por Resolución dictada en la COORDINACIÓN ZONAL 9 DE REGISTRO CIVIL, IDENTIFICACIÓN Y CEDULACIÓN DE PICHINCHA.- Quito, 31 de mayo del 2018, y de acuerdo al **Art. 80** de la Ley Orgánica de Gestión de la Identidad y Datos Civiles, se rectifica esta inscripción en el sentido de que, el cónyuge sobreviviente, de ahora en adelante constará como:**AMABLE POLIVIO MERINO HINOJOSA.** NUT:**2018.646001.** Quito, 31 de mayo del 2018. Documento que se archiva con el **No.2018-5887**. SL.

Quito

Información certificada a la fecha: 6 DE JUNIO DE 2018
Emisor: FLORES ARMAS LILIAN GUADALUPE

N° de certificado: 185-127-03161

185-127-03161

Ing. Jorge Troya Fuertes
Director General del Registro Civil, Identificación y Cedulación
Documento firmado electrónicamente.

La institución o persona ante quien se presente este certificado deberá validarlo en:https://virtual.registrocivil.gob.ec, conforme a la LOGIDAC Art. 4, numeral 1 y a la LCE. Vigencia del documento 3 validaciones o 2 meses desde el día de su emisión. En caso de presentar inconvenientes con este documento escriba a enlinea@registrocivil.gob.ec

REPÚBLICA DEL ECUADOR

Dirección General de Registro Civil, Identificación y Cedulación

Dirección General de Registro Civil, Identificación y Cedulación

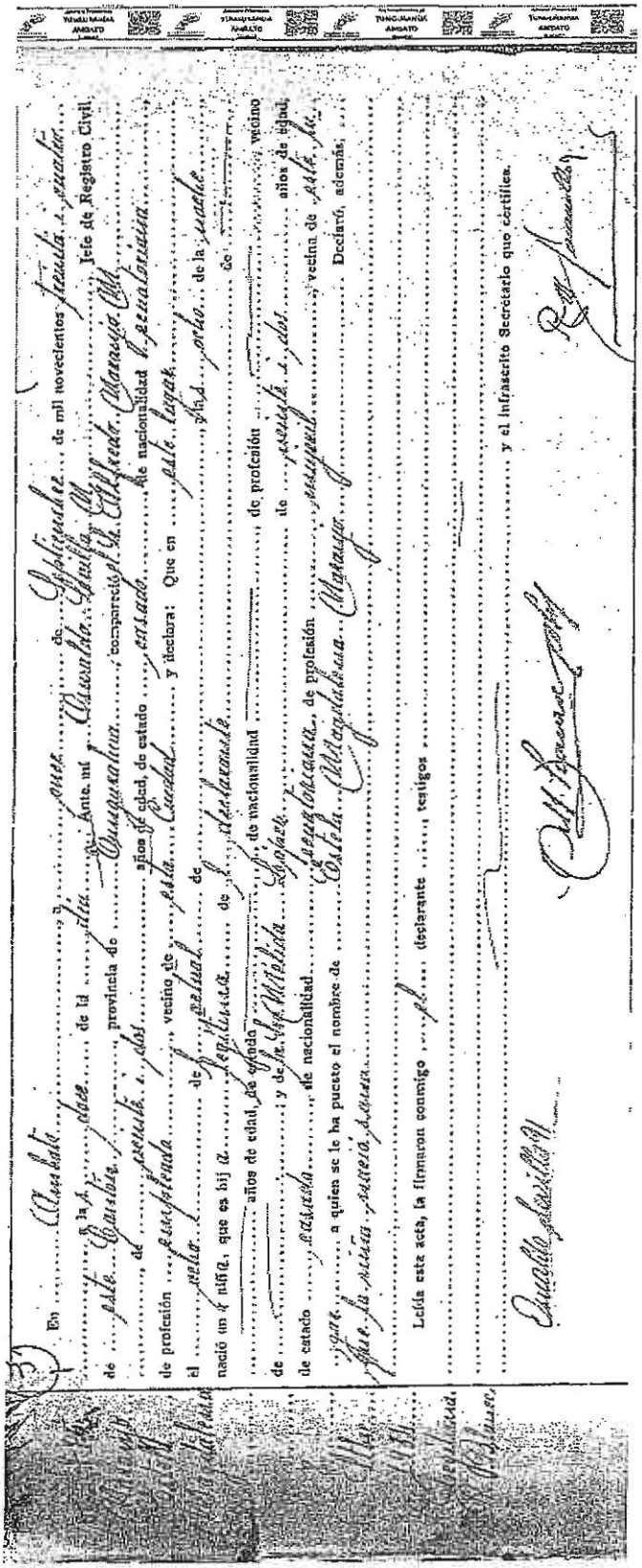

Información certificada a la fecha: 6 DE JUNIO DE 2018
Emisor: FLORES ARMAS LILIAN GUADALUPE

N° de certificado: 187-127-03377

187-127-03377

Ing. Jorge Troya Fuertes
Director General del Registro Civil, Identificación y Cedulación
Documento firmado electrónicamente

La institución o persona ante quien se presente este certificado deberá validarlo en:https://virtual.registrocivil.gob.ec, conforme a la LOGIDAC Art. 4, numeral 1 y a la LCE.
Vigencia del documento 3 validaciones o 2 meses desde el día de su emisión. En caso de presentar inconvenientes con este documento escriba a enlinea@registrocivil.gob.ec

REPÚBLICA DEL ECUADOR
Dirección General de Registro Civil, Identificación y Cedulación

Dirección General de Registro Civil,
Identificación y Cedulación

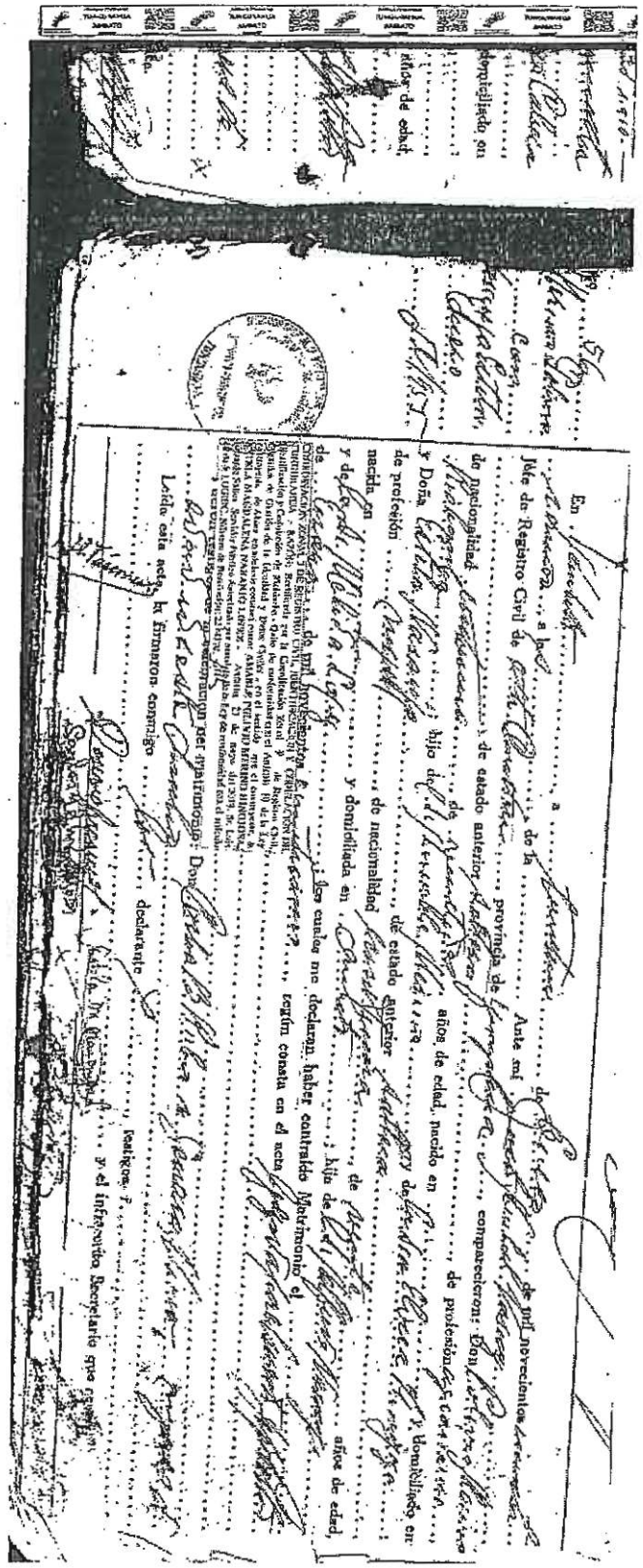

Información certificada a la fecha: 6 DE JUNIO DE 2018
Emisor: FLORES ARMAS LILIAN GUADALUPE

N° de certificado: 181-127-02837

181-127-02837

Ing. Jorge Troya Fuertes
Director General del Registro Civil, Identificación y Cedulación
Documento firmado electrónicamente

La institución o persona ante quien se presente este certificado deberá validarlo en:https://virtual.registrocivil.gob.ec, conforme a la LOGIDAC Art. 4, numeral 1 y a la LCE.
Vigencia del documento 3 validaciones o 2 meses desde el día de su emisión. En caso de presentar inconvenientes con este documento escriba a enlinea@registrocivil.gob.ec

Tomo: 1 Pag: 89
No. 351

Merino
Amable
Polivio
nació el
2 de
abril
de
1931
Legítimo

"En Alausí, a treinta de abril de mil novecientos treinta i uno
El Jefe Cantonal de Registro Civil que suscribe, cumpliendo con lo dispuesto en el artículo catorce de la Ley, procedió a verificar la inscripción definitiva del nacimiento de Polivio Amable Merino
con vista de la partida provisional remitida por el Jefe parroquial de Huigra, que dice así:
"En Huigra, a ocho de abril de mil novecientos treinta i uno
a la s. doce de la día. Ante mí Luis Ordoñez R.
de este Cantón, provincia de l. Chimborazo, compareció Miguel Merino Jefe de Registro Civil
de treinta, de profesión agricultor años de edad, de estado soltero, de nacionalidad ecuatoriano
el dos de l actual vecino de este lugar. y declara: Que en Pagma
nació un niño, que es hijo legítimo de Amable Merino, a la s. siete de la mañana
de este lugar años de edad, de estado casado, de nacionalidad ecuatoriano, de profesión agricultor, de treinta i un
estado casada; y de Elina Hinojosa de veinticinco, vecino
de nacionalidad ecuatoriana, de profesión mujeril años de edad, de
a quien se le ha puesto el nombre de Amable Polivio, vecina de este lugar.
esta declaración la hace como tío del nacido. Declaró además que
Leída esta acta, la firmaron conmigo el declarante un testigos

El Jefe de Registro Civil Luis Ordoñez y el infrascrito Secretario que certifica.
Testigo Belisario Lopez. El Declarante Miguel Merino
El Secretario Ramón Mancero Haito. Testigo
Ramón Mancero Haito. Es fiel copia del original.—El Secretario
". Con lo que se concluyó el presente acto firmando el Jefe de la oficina y el suscrito Secretario que certifica.

EL JEFE CANTONAL,
Sr. A. Martínez

EL SECRETARIO,
[signature]

DEFINITIVA
RAZON: Partida rectificada según la Asesoría Jurídica de QUITO, con fecha 30 de mayo del 2018, en uso de la facultad concedida por el (los) Art (s) 80 de la Ley Orgánica de Gestión de la Identidad y Datos Civiles conforme la autorización conferida por el Art 12 de la ley orgánica de gestión de la identidad y Datos Civiles publicada mediante R.O suplemento N° 684 de fecha 04 de febrero del 2016, SE RESUELVE ORDENAR LA REFORMA EN LA INSCRIPCION DE NACIMIENTO DE: AMABLE POLIVIO MERINO HINOJOSA 1700813141 en el sentido que se haga constar en dicha acta que: LOS NOMBRES DEL INSCRITO EN EL ENCABEZADO DEL ACTA DE AHORA EN ADELANTE CONSTARA (N) COMO: AMABLE POLIVIO
Documento que se archiva en Alausí con el N° 2018-05-30-380
NUT: 2018644523
MARGINACIONES ALAUSI

NOTARÍA TERCERA
NOTARÍA ... SANGOLQUÍ
Dr. Diego Chiriboga P.

Información certificada a la fecha: 11 DE JUNIO DE 2018
Emisor: FLORES ARMAS LILIAN GUADALUPE

N° de certificado: 181-128-44870
181-128-44870

Ing. Jorge Troya Fuertes
Director General del Registro Civil, Identificación y Cedulación
Documento firmado electrónicamente

La institución o persona ante quien se presente este certificado deberá validarlo en:https://virtual.registrocivil.gob.ec, conforme a la LOGIDAC Art. 4, numeral 1 y a la LCE.
Vigencia del documento 3 validaciones o 2 meses desde el día de su emisión. En caso de presentar inconvenientes con este documento escriba a enlinea@registrocivil.gob.ec

REPÚBLICA DEL ECUADOR

Dirección General de Registro Civil, Identificación y Cedulación

Dirección General de Registro Civil, Identificación y Cedulación

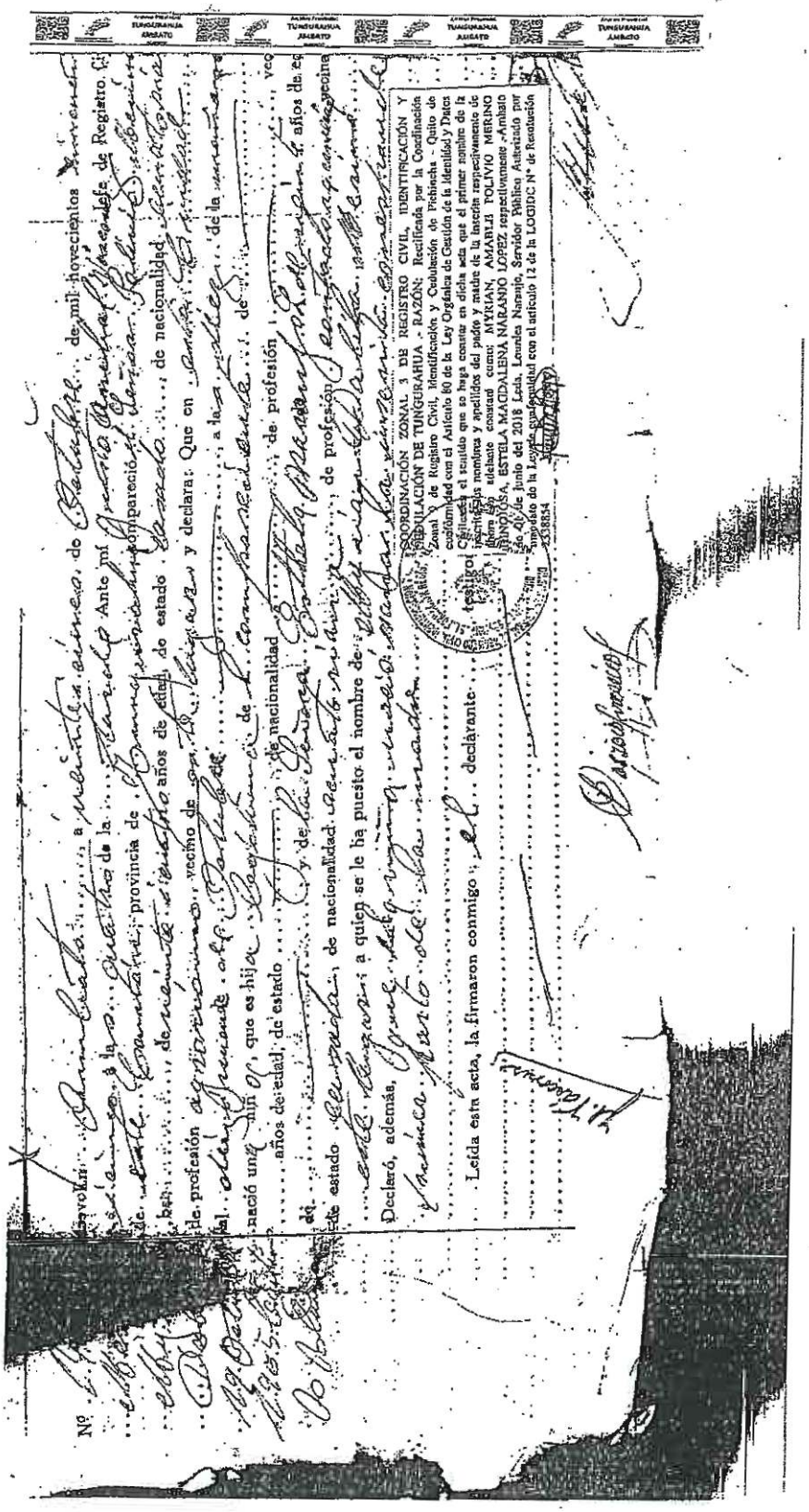

Información certificada a la fecha: 11 DE JUNIO DE 2018
Emisor: FLORES ARMAS LILIAN GUADALUPE

N° de certificado: 186-128-45099

186-128-45099

Ing. Jorge Troya Fuertes
Director General del Registro Civil, Identificación y Cedulación
Documento firmado electrónicamente

La institución o persona ante quien se presente este certificado deberá validarlo en:https://virtual.registrocivil.gob.ec, conforme a la LOGIDAC Art. 4, numeral 1 y a la LCE.
Vigencia del documento 3 validaciones o 2 meses desde el día de su emisión. En caso de presentar inconvenientes con este documento escriba a enlinea@registrocivil.gob.ec

Dirección General de Registro Civil,
Identificación y Cedulación

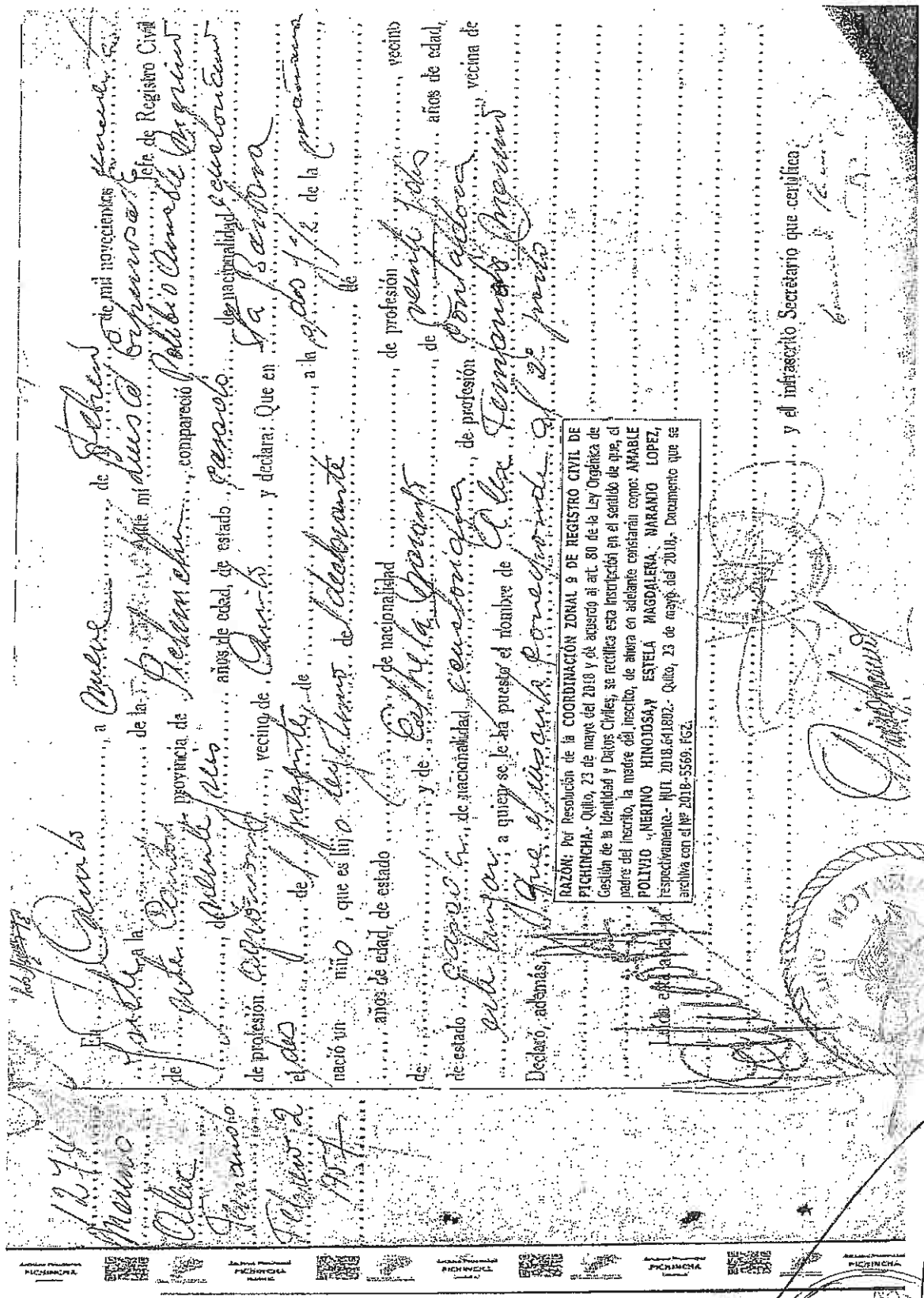

RAZÓN: Por Resolución de la COORDINACIÓN ZONAL 9 DE REGISTRO CIVIL DE PICHINCHA.- Quito, 23 de mayo del 2019 y de acuerdo al art. 80 de la Ley Orgánica de Gestión de la Identidad y Datos Civiles, se rectifica esta inscripción en el sentido de que, el padre del inscrito, la madre del inscrito, de ahora en adelante constarán como: AMABLE POLIVIO ,MERINO HINOJOSA,Y ESTELA MAGDALENA NARANJO LOPEZ, respectivamente.- NUI: 2018-641802.- Quito, 23 de mayo del 2019.- Documento que se archiva con el Nº 2018-5569. f6z.

Información certificada a la fecha: 30 DE MAYO DE 2018
Emisor: BECERRA OCHOA MARIA AUGUSTA

N° de certificado: 188-125-04594

188-125-04594

Ing. Jorge Troya Fuertes
Director General del Registro Civil, Identificación y Cedulación
Documento firmado electrónicamente

La institución o persona ante quien se presente este certificado deberá validado en:https://virtual.registrocivil.gob.ec, conforme a la LOGIDAC Art. 4, numeral 1 y a la LOE.
Vigencia del documento 3 validaciones o 2 meses desde el día de su emisión. En caso de presentar inconvenientes con este documento escriba a enlinea@registrocivil.gob.ec

Nº 1075

Merino

Henry Tobian

En Quito a tres de Febrero de mil novecientos cincuenta [illegible] de la tarde Ante mí [illegible], Jefe de Registro Civil de [illegible], provincia de Pichincha, compareció [illegible] C. Nº 136/28 de [illegible] años de edad, de estado casado, de nacionalidad ecuatoriana, de profesión [illegible], vecino de [illegible] y declara: Que en [illegible] el veinte y seis de Diciembre de [illegible] a las [illegible] de la [illegible] nació un niño, que es hijo [illegible] de [illegible] años de edad, de estado [illegible], de nacionalidad ecuatoriana, de profesión [illegible], vecino de [illegible] y de [illegible] de [illegible] años de edad, de estado [illegible], de nacionalidad [illegible], de profesión [illegible]; a quien se le ha puesto el nombre de Henry Tobian.

Declaró, además, [illegible]

Leída esta acta firmaron conmigo el declarante [illegible] testigos [illegible] y el infrascrito Secretario que certifica.

RAZÓN: Por Resolución dictada en la **COORDINACION ZONAL 9 DE REGISTRO CIVIL, IDENTIFICACION Y CEDULACION DE PICHINCHA.**- Quito, 23 de mayo del 2018 y de acuerdo al **Art. 80** de la Ley Orgánica de Gestión de la Identidad y Datos Civiles, se rectifica esta inscripción, en el sentido de que, el padre del inscrito, la madre del inscrito, de ahora en adelante constarán como: **AMABLE POLIVIO MERINO HINOJOSA, ESTELA MAGDALENA NARANJO LOPEZ,** respectivamente.- NUT: 2018- 641919.- Quito, 23 de mayo del 2018.- Documento que se archiva con el Nº 2018-(5.617.-ev.-

Información certificada a la fecha: 6 DE JUNIO DE 2018
Emisor: AGUILAR GUZMAN MIRIAM CONSUELO

Nº de certificado: 182-127-06651

182-127-06651

Ing. Jorge Troya Fuertes
Director General del Registro Civil, Identificación y Cedulación
Documento firmado electrónicamente

La institución o persona ante quien se presente este certificado deberá validarlo en: https://virtual.registrocivil.gob.ec, conforme a la LOGIDAC Art. 4, numeral 1 y a la LCE. Vigencia del documento 3 validaciones o 2 meses desde el día de su emisión. En caso de presentar inconvenientes con este documento escriba a enlinea@registrocivil.gob.ec

REPÚBLICA DEL ECUADOR

Dirección General de Registro Civil, Identificación y Cedulación

Dirección General de Registro Civil, Identificación y Cedulación

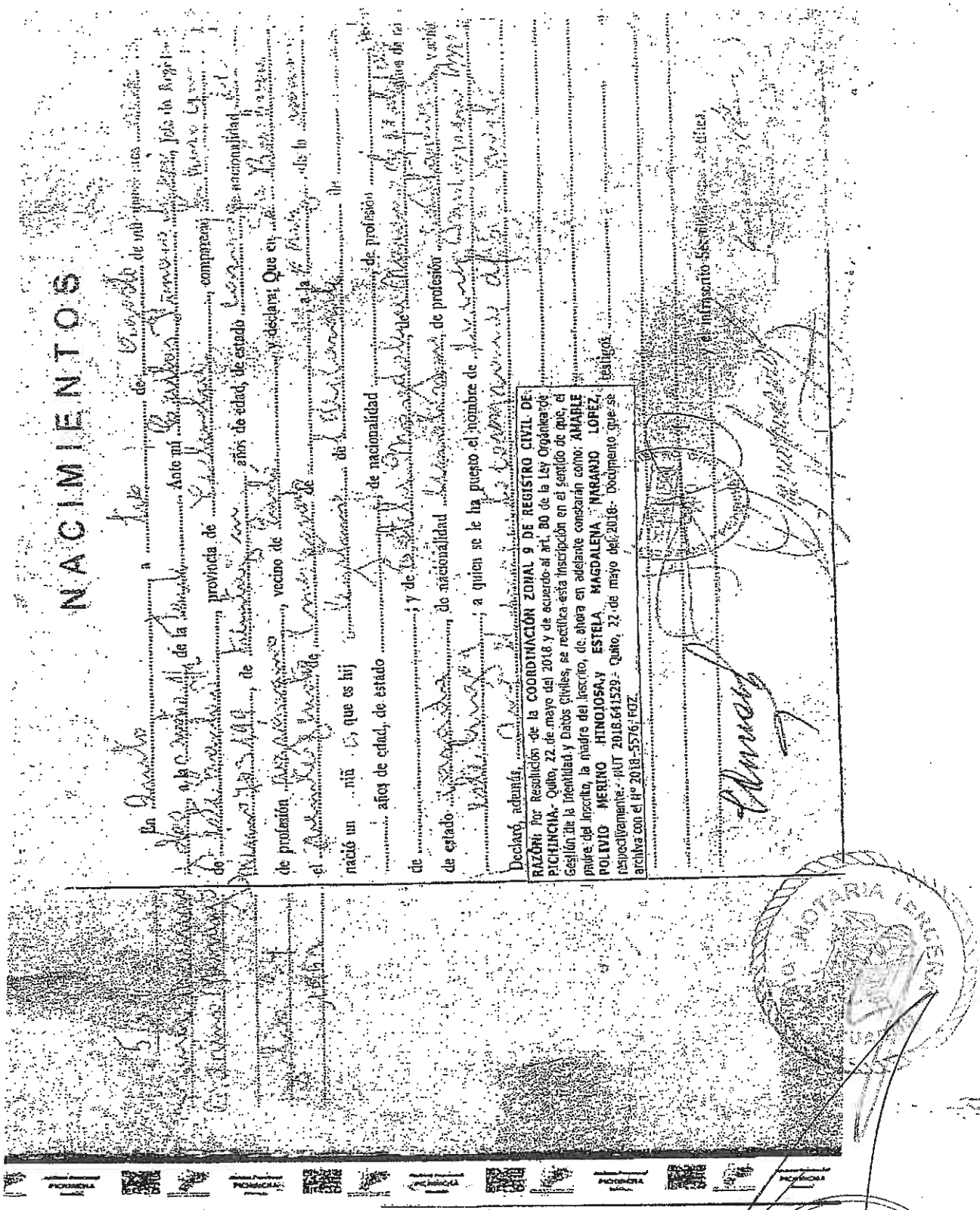

Información certificada a la fecha: 29 DE MAYO DE 2018
Emisor: AGUILAR GUZMAN MIRIAM CONSUELO

N° de certificado: 184-124-61676

184-124-61676

Ing. Jorge Troya Fuentes
Director General del Registro Civil, Identificación y Cedulación
Documento firmado electrónicamente

La institución o persona ante quien se presente este certificado deberá validarlo en:https://virtual.registrocivil.gob.ec, conforme a la LOGIDAC Art. 4, numeral 1 y a la LCE.
Vigencia del documento 3 validaciones o 2 meses desde el día de su emisión. En caso de presentar inconvenientes con este documento escriba a enlinea@registrocivil.gob.ec

REPÚBLICA DEL ECUADOR
Dirección General de Registro Civil, Identificación y Cedulación

Dirección General de Registro Civil, Identificación y Cedulación

189

REPUBLICA DEL ECUADOR

REGISTRO CIVIL

NACIMIENTOS

En .... a .... de .... de mil novecientos .... a la ....

Ante mí .... Jefe de Registro Civil de .... de la .... provincia de .... compareció .... de .... años de edad, de estado .... de nacionalidad .... de profesión .... vecino de .... y declara: Que en .... el .... de .... de .... a la .... de la .... nació un niño que es hijo .... del .... de .... años de edad, de estado .... nacionalidad .... de profesión .... vecino de ....; y de .... de .... años de edad, de estado .... de nacionalidad .... de profesión .... vecina de ....; a quien se le ha puesto el nombre de ....

Declaró, además, ...

MARGINACIONES:

RAZON: Por Resolución de la **DIRECCION GENERAL DE REGISTRO CIVIL**- Quito, 19 de Marzo del 2011, y de acuerdo al **Art. 90** de la Ley de Registro Civil, se rectifica esta inscripción en el sentido de que el padre del inscrito tiene los nombres y apellidos de **AMABLE POLIVIO MERINO HINOJOSA** y la madre del inscrito tiene los nombres y apellidos de **ESTELA MAGDALENA NARANJO LOPEZ**, y no como equivocadamente consta.- Documento que se archiva con el No – 2011- 240 Quito 19 de Marzo del 2011. cc.-

RAZON: Por Resolución de la **DIRECCION GENERAL DE REGISTRO CIVIL** - Quito, 08 de Septiembre del 2010, y de acuerdo al **Art. 90 DE LA LEY DE R.C.**, se rectifica esta inscripción en el sentido de que el nombre del padre del inscrito es **POLIVIO** y no como equivocadamente consta. Documento que se archiva con el No 2010- 2747- Quito, 08 de Septiembre del 2010. cc.-

Y el infrascrito secretario que certifica.

EL JEFE CANTONAL

EL DECLARANTE

EL SECRETARIO

Información certificada a la fecha: 22 DE MAYO DE 2018
Emisor: ALLAN GAVILANES MARIELA ESTEFANIA

N° de certificado: 181-123-19608

181-123-19608

Ing. Jorge Troya Fuertes
Director General del Registro Civil, Identificación y Cedulación
Documento firmado electrónicamente

La institución o persona ante quien se presente este certificado deberá validarlo en:https://virtual.registrocivil.gob.ec, conforme a la LOGIDAC Art. 4, numeral 1 y a la LCE.
Vigencia del documento 3 validaciones o 2 meses desde el día de su emisión. En caso de presentar inconvenientes con este documento escriba a enlinea@registrocivil.gob.ec

DOCUMENTO CON (1) MODIFICACION(ES) DIGITALES

REPUBLICA DEL ECUADOR
DIRECCION GENERAL DE REGISTRO CIVIL, IDENTIFICACION Y CEDULACION

INSCRIPCION DE NACIMIENTO Tomo 30 Pág. 348 Acta 2292

En QUITO provincia de PICHINCHA hoy día TRES de ABRIL de mil novecientos SETENTA Y CUATRO, el que suscribe, Jefe de Registro Civil, extiende la presente acta de inscripción del nacimiento de:

NOMBRES: KATERINE LORENA APELLIDOS: MERINO NARANJO

SEXO: FEMENINO FECHA DE NACIMIENTO: 8-MARZO-1.974

LUGAR: BENALCAZAR del Cantón QUITO Provincia PICHINCHA

NOMBRES Y APELLIDOS DEL PADRE: POLIVIO MERINO de nacionalidad ECUATORIANA de estado CASADO con Cédula de Id. Nº NOMBRES Y APELLIDOS DE LA MADRE: ESTHELA MAGDALENA NARANJO de nacionalidad ECUATORIANA de estado CASADA con Cédula de Id. Nº 17-0067065 Es hij de los mencionados padres.-

Solicitó esta inscripción LA MADRE con Cédula Nº de años de edad, de profesión de nacionalidad quien hace constar, además que CORRESPONDE AL SEPTIMO PARTO.

OBSERVACIONES:

LOS PADRES CASADOS ENTRE SI.

FIRMAS: Delegado del Jefe de Registro Civil de Pichincha

Reconocid por mediante con fecha cuya copia se archiva.

, de de 1.9

f)

Jefe de Oficina

Legitimad por sus padres mediante matrimonio celebrado en la oficina de con fecha e inscrito en el tomo pág. acta

, de de 1.9

f)

Jefe de Oficina

Contrajo matrimonio con en la oficina de con fecha e inscrito en el tomo pág. acta

, de de 1.9

f)

Jefe de Oficina

Falleció el de de 1.9 y su defunción consta inscrita en la oficina de en el tomo pág. acta

, de de 1.9

f)

Jefe de Oficina

OTRAS SUBINSCRIPCIONES O MARGINACIONES

Información certificada a la fecha: 29 DE MAYO DE 2018
Emisor: FLORES ARMAS LILIAN GUADALUPE

Nº de certificado: 180-124-69491

180-124-69491

Ing. Jorge Troya Fuertes
Director General del Registro Civil, Identificación y Cedulación
Documento firmado electrónicamente

NOTARIA TERCERA QUITO

NOTARIA PRIMERA Dr. Diego Chiriboga Pazmiño

Modificación 1: RAZON: Por Resolución dictada en la COORDINACION ZONAL 9 DE REGISTRO CIVIL, IDENTIFICACION Y CEDULACION DE PICHINCHA.- Quito, 23 de mayo del 2018 y de acuerdo al Art. 80, de la Ley Orgánica de Gestión de la Identidad y Datos Civiles, se rectifica esta inscripción, en el sentido de que, el padre de la inscrita, la madre de la inscrita,de ahora en adelante constarán como: AMABLE POLIVIO MERINO HINOJOSA, ESTELA MAGDALENA NARANJO LOPEZ, respectivamente.- NUT: 2018-642351.- Quito, 23 de mayo del 2018.- Documento que se archiva con el N° 2018-5.592.- av.-

Información certificada a la fecha: 29 DE MAYO DE 2018
Emisor: FLORES ARMAS LILIAN GUADALUPE

N° de certificado: 180-124-69491

180-124-69491

Ing. Jorge Troya Fuertes
Director General del Registro Civil, Identificación y Cedulación
Documento firmado electrónicamente

La institución o persona ante quien se presente este certificado deberá validarlo en:https://virtual.registrocivil.gob.ec, conforme a la LOGIDAC Art. 4, numeral 1 y a la LOE. Vigencia del documento 3 validaciones o 2 meses desde el día de su emisión. En caso de presentar inconvenientes con este documento escriba a enlinea@registrocivil.gob.ec

REPÚBLICA DEL ECUADOR

Dirección General de Registro Civil, Identificación y Cedulación

Dirección General de Registro Civil, Identificación y Cedulación

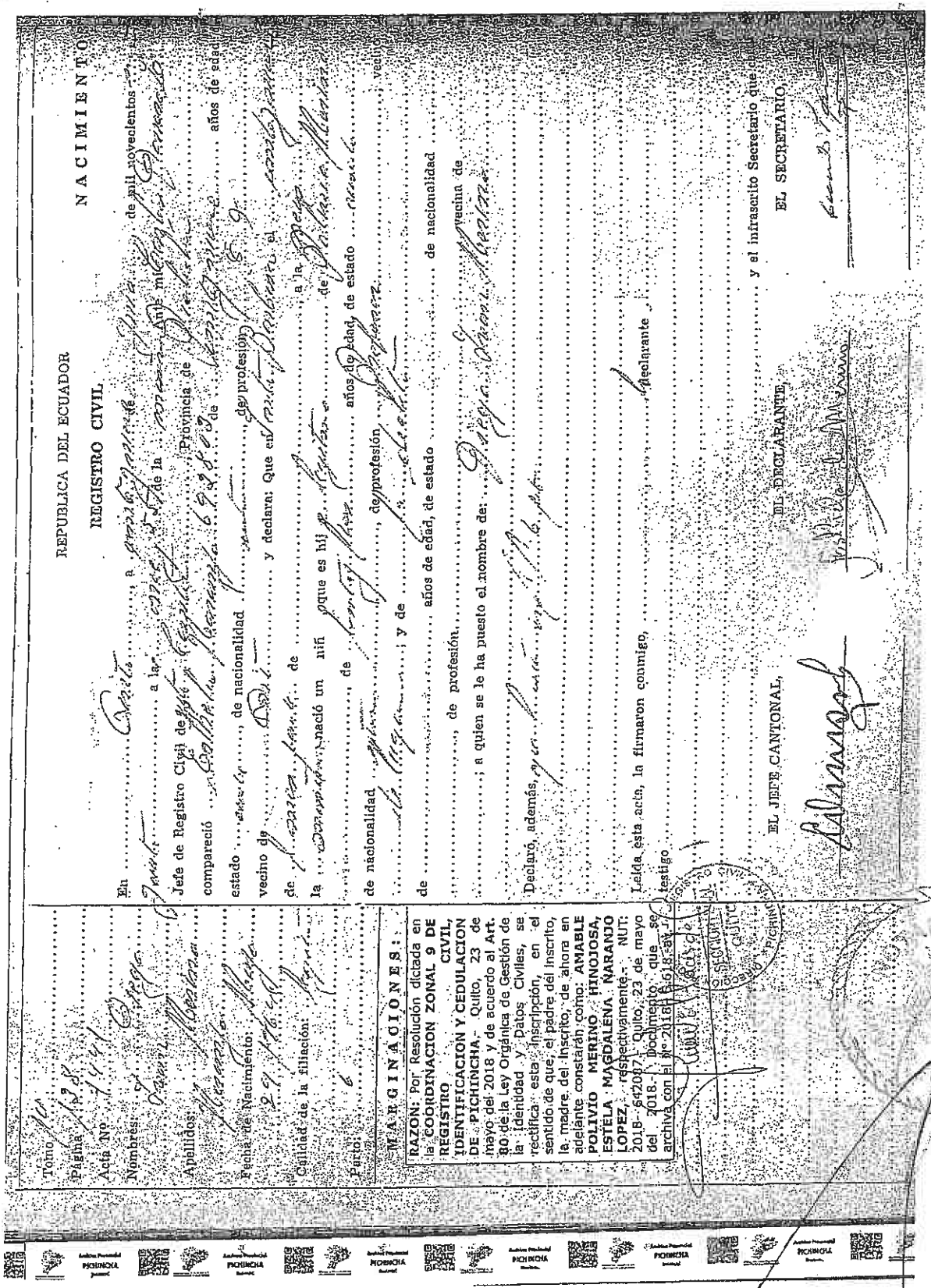

REPUBLICA DEL ECUADOR

REGISTRO CIVIL

NACIMIENTO

Tomo ...

Página ...

Acta No. ...

Nombres: ...

Apellidos: ...

Fecha de Nacimiento: ...

Calidad de la filiación: ...

Padre ...

MARGINACIONES:

RAZON: Por Resolución dictada en la COORDINACION ZONAL 9 DE REGISTRO CIVIL, IDENTIFICACION Y CEDULACION DE PICHINCHA.- Quito, 23 de mayo del 2018 y de acuerdo al Art. 90 de la Ley Orgánica de Gestión de la Identidad y Datos Civiles, se rectifica esta inscripción, en el sentido de que el padre del inscrito, la madre del inscrito, de ahora en adelante constarán como: AMABLE POLIVIO MERINO HINOJOSA, ESTELA MAGDALENA NARANJO LOPEZ, respectivamente.- NUT: 2018-642077 Quito, 23 de mayo del 2018.- Documento que se archiva con el Nº 2018-[illegible]

En ... a ... de mil novecientos ...

Jefe de Registro Civil de ... Provincia de ...

compareció ... de ... años de edad

estado ..., de nacionalidad ... de profesión ...

vecino de ... y declara: Que en el ...

de ... a la ...

la ... nació un niño que es hijo ... de ... años de edad, de estado ...

de nacionalidad ..., de profesión ...

de ... años de edad, de estado ... de nacionalidad ...

..., de profesión ..., vecina de ...

...; a quien se le ha puesto el nombre de: ...

Declaró, además, que ...

Leída esta acta, la firmaron conmigo, ... declarante ... testigo

y el infrascrito Secretario que ...

EL JEFE CANTONAL,

EL DECLARANTE,

EL SECRETARIO,

Información certificada a la fecha: 25 DE JUNIO DE 2018

Emisor: AGUILAR GUZMAN MIRIAM CONSUELO

N° de certificado: 187-132-16989

187-132-16989

Ing. Jorge Troya Fuertes

Director General del Registro Civil, Identificación y Cedulación

Documento firmado electrónicamente

La institución o persona ante quien se presente este certificado deberá validarlo en: https://virtual.registrocivil.gob.ec, conforme a la LOGIDAC Art. 4, numeral 1 y a la LCE.
Vigencia del documento 3 validaciones o 2 meses desde el día de su emisión. En caso de presentar inconvenientes con este documento escriba a enlinea@registrocivil.gob.ec

Dr. Diego Chiriboga Pazmiño Notario Primero del Cantón Rumiñahui. CERTIFICO que el documento que antecede, es fiel copia Certificada del documento [illegible] a la vista. En [illegible] Hojas útiles, Sangolquí. 26 JUN. 2018

Dr. Diego Chiriboga Pazmiño
NOTARIO PRIMERO DEL CANTÓN RUMIÑAHUI

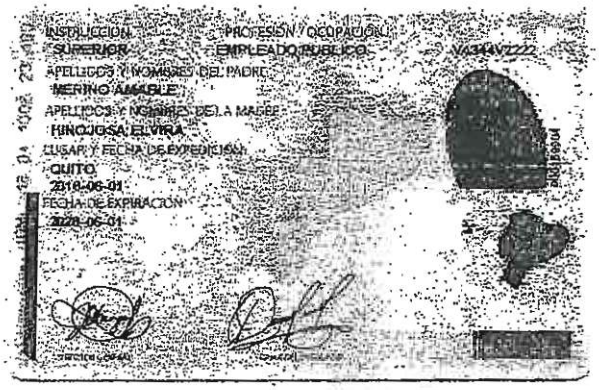

REPÚBLICA DEL ECUADOR
DIRECCIÓN GENERAL DE REGISTRO CIVIL
IDENTIFICACIÓN Y CEDULACIÓN

CÉDULA DE CIUDADANÍA No. 170687838-4
APELLIDOS Y NOMBRES
MERINO NARANJO
EDWIN MARCELO
LUGAR DE NACIMIENTO
PICHINCHA
QUITO
GONZALEZ SUAREZ
FECHA DE NACIMIENTO 1961-05-25
NACIONALIDAD ECUATORIANA
SEXO M
ESTADO CIVIL CASADO
MARIA STELLA
SCHETTINI ZAMBRANO

INSTRUCCIÓN SUPERIOR
PROFESIÓN / OCUPACIÓN MASTER
APELLIDOS Y NOMBRES DEL PADRE
MERINO HINOJOSA AMABLE POLIVIO
APELLIDOS Y NOMBRES DE LA MADRE
NARANJO LOPEZ ESTELA MAGDALENA
LUGAR Y FECHA DE EXPEDICIÓN
QUITO
2014-11-17
FECHA DE EXPIRACIÓN
2024-11-17

... Arriboga Pazmiño Notario Primero del Cantón Rumiñahui, CERTIFICO que el documento que antecede ... [illegible] certificada del ... a la vista ... útiles.
En Sangolquí, 26 JUN. 2018

Dr. Diego ...
NOTARIO PRIMERO DEL CANTÓN RUMIÑAHUI

NOTARÍA TERCERA
QUITO - ECUADOR

CERTIFICADO DE VOTACIÓN
4 DE FEBRERO 2018

003
JUNTA No
003 - 091
NÚMERO
1706878384
CÉDULA
MERINO NARANJO EDWIN MARCELO
APELLIDOS Y NOMBRES

PICHINCHA
PROVINCIA
CIRCUNSCRIPCIÓN:
QUITO
CANTÓN
ZONA: 2
PONCEANO
PARROQUIA

NOTARÍA PRIMERA
SANGOLQUÍ - ECUADOR
Dr. Diego Chiriboga Pazmiño

REPÚBLICA DEL ECUADOR
DIRECCIÓN GENERAL DE REGISTRO CIVIL
IDENTIFICACIÓN Y CEDULACIÓN

CÉDULA DE CIUDADANÍA
No. 170558638-4

APELLIDOS Y NOMBRES
MERINO NARANJO
HENRY FABIAN

LUGAR DE NACIMIENTO
PICHINCHA
QUITO
GONZALEZ SUAREZ

FECHA DE NACIMIENTO 1958-12-25
NACIONALIDAD ECUATORIANA
SEXO HOMBRE
ESTADO CIVIL CASADO
PATRICIA JEANNET
ARMENDARIZ BALLADARES

CERTIFICADO DE VOTACIÓN
CNE

006
JUNTA No.

006 - 255
NÚMERO

1705586384
CÉDULA

MERINO NARANJO HENRY FABIAN
APELLIDOS Y NOMBRES

PICHINCHA
PROVINCIA

CIRCUNSCRIPCIÓN

QUITO
CANTÓN

ZONA

NAYON
PARROQUIA

Dr. Diego Chiriboga Pazmiño Notario Primero del Cantón Rumiñahui. CERTIFICO que el documento que antecede, es fiel copia Certificada del documento [illegible] a la vista. En [illegible] útiles.
En Sangolquí, 26 [illegible] 2008

Dr. Diego [illegible]
NOTARIO PRIMERO [illegible] RUMIÑAHUI

F. PRESIDENTA/E DE LA JRV

ESTE CERTIFICADO SIRVE PARA TODOS LOS TRAMITES PUBLICOS Y PRIVADOS

ESTE DOCUMENTO ACREDITA QUE USTED SUFRAGÓ EN EL REFERENDUM Y CONSULTA POPULAR 2018

CNE

REFERENDUM Y CONSULTA POPULAR 2018

INSTRUCCION: SUPERIOR
PROFESIÓN / OCUPACIÓN: EMPRESARIO
V4344V4242
APELLIDOS Y NOMBRES DEL PADRE: MERINO HINOJOSA AMABLE POLIVIO
APELLIDOS Y NOMBRES DE LA MADRE: NARANJO LOPEZ ESTELA MAGDALENA
LUGAR Y FECHA DE EXPEDICIÓN: QUITO, 2018-06-06
FECHA DE EXPIRACIÓN: 2028-06-06

DIRECTOR GENERAL

FIRMA DEL CEDULADO

Dr. Diego Chiriboga Pazmiño Notario Primero del Cantón Rumiñahui. CERTIFICO que el documento que antecede, es fiel copia Certificada del documento ... la vista.
En ______
Sangolquí, 26 JUN. 2018 ... útiles.

Dr. Diego ...
NOTARIO PRIMERO ... CANTÓN RUMIÑAHUI

NOTARIA TERCERA QUITO ECUADOR

NOTARÍA PRIMERA SANGOLQUÍ ECUADOR Dr. Diego Chiriboga Pazmiño

REPÚBLICA DEL ECUADOR
DIRECCIÓN GENERAL DE REGISTRO CIVIL
IDENTIFICACIÓN Y CEDULACIÓN

N. 170414754-3

CÉDULA DE CIUDADANÍA

APELLIDOS Y NOMBRES
MERINO NARANJO
MYRIAN DALILA

LUGAR DE NACIMIENTO
TUNGURAHUA
AMBATO
LA MATRIZ

FECHA DE NACIMIENTO 19[illegible]-10-19
NACIONALIDAD ECUATORIANA
SEXO MUJER
ESTADO CIVIL CASADO
LUIS EDUARDO
MIRANDA ORTEGA

INSTRUCCIÓN
SUPERIOR

PROFESIÓN / OCUPACIÓN
LICENCIADA

V3333V2222

APELLIDOS Y NOMBRES DEL PADRE
MERINO HINOJOSA AMABLE POLIVIO

APELLIDOS Y NOMBRES DE LA MADRE
NARANJO LOPEZ ESTELA MAGDALENA

LUGAR Y FECHA DE EXPEDICIÓN
QUITO
2018-06-14

FECHA DE EXPIRACIÓN
2028-06-14

DIRECTOR GENERAL

IDM 18 04 1022 39 246

CERTIFICADO DE VOTACIÓN
4 DE FEBRERO 2018

CNE

006
JUNTA No.

006 - 297
NÚMERO

1704147543
CÉDULA

MERINO NARANJO MYRIAN DALILA
APELLIDOS Y NOMBRES

PICHINCHA
PROVINCIA

QUITO
CANTÓN

NAYON
PARROQUIA

CIRCUNSCRIPCIÓN:

ZONA:

Dr Diego Chiriboga Pazmiño Notario Primero del Cantón Rumiñahui. CERTIFICO que el documento que antecede, es fiel copia Certificada del documento [illegible] la vista. En _____ fojas útiles, Sangolquí, 26 JUN. 2018

[illegible]
NOTARIO PRIMERO DEL CANTÓN RUMIÑAHUI

REPÚBLICA DEL ECUADOR
DIRECCIÓN GENERAL DE REGISTRO CIVIL, IDENTIFICACIÓN Y CEDULACIÓN
CÉDULA DE CIUDADANÍA
N. 170475847-1
APELLIDOS Y NOMBRES
MERINO NARANJO
ALEX FERNANDO
LUGAR DE DOMICILIO
PICHINCHA
QUITO
GONZALEZ SUAREZ
FECHA DE NACIMIENTO 1957-02-02
NACIONALIDAD ECUATORIANA
SEXO HOMBRE
ESTADO CIVIL CASADO
LAURA CECILIA
GRIJALVA GARCIA

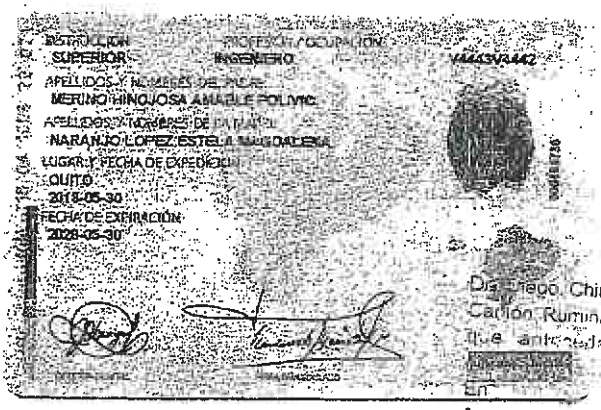
INSTRUCCIÓN
SUPERIOR
PROFESIÓN / OCUPACIÓN
INGENIERO
V4445V4442
APELLIDOS Y NOMBRES DEL PADRE
MERINO HINOJOSA AMABLE POLIVIO
APELLIDOS Y NOMBRES DE LA MADRE
NARANJO LOPEZ ESTELA MAGDALENA
LUGAR Y FECHA DE EXPEDICIÓN
QUITO
2018-05-30
FECHA DE EXPIRACIÓN
2028-05-30
FIRMA DEL PADRE
FIRMA DEL CASADO

Dr. Diego Chiriboga Pazmiño Notario Primero del Cantón Rumiñahui CERTIFICO que el documento que antecede, es fiel copia Certificada del ... la vista.
En Sangolquí, 26 JUN. 2018 ... días útiles,
Dr. Diego Chiriboga Pazmiño
NOTARIO PRIMERO DEL CANTÓN RUMIÑAHUI

CERTIFICADO DE VOTACIÓN
CNE
021
JUNTA No.
021 - 123
NÚMERO
1704758471
CÉDULA
MERINO NARANJO ALEX FERNANDO
APELLIDOS Y NOMBRES
PICHINCHA
PROVINCIA
CIRCUNSCRIPCIÓN:
QUITO
CANTÓN
ZONA:
CUMBAYA
PARROQUIA

NOTARÍA PRIMERA
SANGOLQUÍ - ECUADOR
Dr. Diego Chiriboga Pazmiño

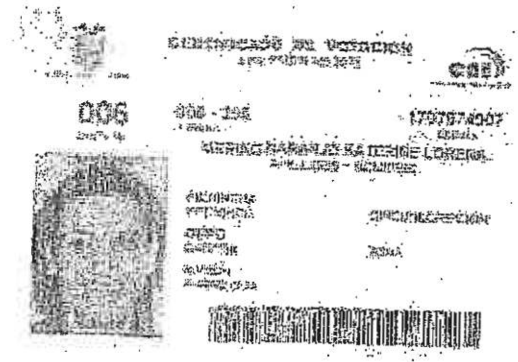

Dr. Diego Chiriboga Pazmiño Notario Primero del Cantón Rumiñahui. CERTIFICO que el documento que antecede, es [illegible] copia Certificada del documento [illegible] a la vista.
En_______ [illegible] útiles.
Sangolquí, 26 JUN. 2018

Dr. Diego [illegible]
NOTARIO PRIMERO [illegible] CANTON RUMIÑAHUI

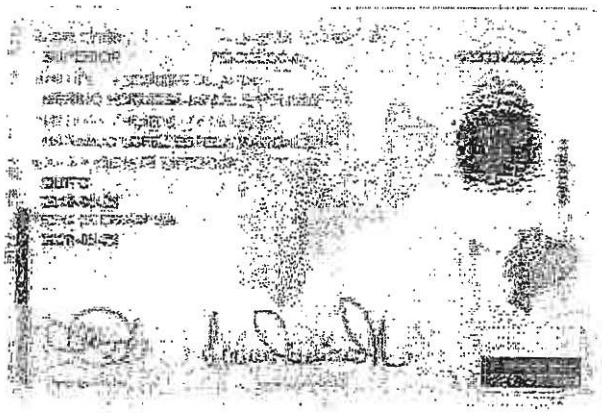

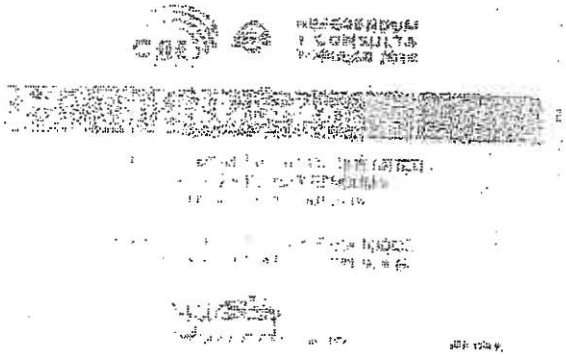

Dr. Diego Chiriboga Pazmiño Notario Primero del Cantón Rumiñahui. CERTIFICO que el documento que antecede, es fiel copia Certificada del documento [illegible] la vista En_____ [illegible] días útiles.

Sangolquí, 26 JUN. 2018

Dr. Diego [illegible]
NOTARIO PRIMERO DEL CANTÓN RUMIÑAHUI

NOTARIA TERCERA
QUITO ECUADOR

NOTARÍA PRIMERA
SANGOLQUÍ - ECUADOR
Dr. Diego Chiriboga Pazmiño

REPÚBLICA DEL ECUADOR
DIRECCIÓN GENERAL DE REGISTRO CIVIL, IDENTIFICACIÓN Y CEDULACIÓN

CÉDULA DE CIUDADANÍA
No. 170648899-4
APELLIDOS Y NOMBRES
MERINO NARANJO XAVIER MAURICIO
LUGAR DE NACIMIENTO
PICHINCHA
QUITO
GONZALEZ SUAREZ
FECHA DE NACIMIENTO 1602-07-24
NACIONALIDAD ECUATORIANA
SEXO HOMBRE
ESTADO CIVIL CASADO
SALLY LORENA JIMENEZ GALLARDO

INSTRUCCIÓN
SUPERIOR
PROFESIÓN / OCUPACIÓN
EMPLEADO BANCARIO
V4444V2242
APELLIDOS Y NOMBRES DEL PADRE
MERINO HINOJOSA AMABLE POLIVIO
APELLIDOS Y NOMBRES DE LA MADRE
NARANJO LOPEZ ESTELA MAGDALENA
LUGAR Y FECHA DE EXPEDICIÓN
QUITO
2018-05-29
FECHA DE EXPIRACIÓN
2028-05-29

DIRECTOR GENERAL

FIRMA DEL CIUDADANO

Dr. Diego Chiriboga Pazmiño Notario Primero del Cantón Rumiñahui CERTIFICO que el documento que antecede [illegible] Certificada del documento [illegible] la vista.
En _____ [illegible] hojas útiles,
Sangolquí, 26 JUN. 2018

Dr. Diego [illegible]
NOTARIO PRIMERO DEL CANTÓN RUMIÑAHUI

CERTIFICADO DE VOTACIÓN

.006
JUNTA No.

006 - 256
NUMERO

1706488994
CEDULA

MERINO NARANJO XAVIER MAURICIO
APELLIDOS Y NOMBRES

PICHINCHA
PROVINCIA

CIRCUNSCRIPCIÓN

QUITO
CANTÓN

ZONA

NAYON
PARROQUIA

REFERENDUM Y CONSULTA POPULAR 2018

REPÚBLICA DEL ECUADOR
DIRECCIÓN GENERAL DE REGISTRO CIVIL, IDENTIFICACIÓN Y CEDULACIÓN
CÉDULA DE CIUDADANÍA No. 170679465-6
APELLIDOS Y NOMBRES
MERINO NARANJO DIEGO IVAN
LUGAR DE NACIMIENTO
PICHINCHA
QUITO
GONZALEZ SUAREZ
FECHA DE NACIMIENTO 1964-05-29
NACIONALIDAD ECUATORIANA
SEXO HOMBRE
ESTADO CIVIL CASADO
MARIA ELENA
ORTIZ DE LA TORRE

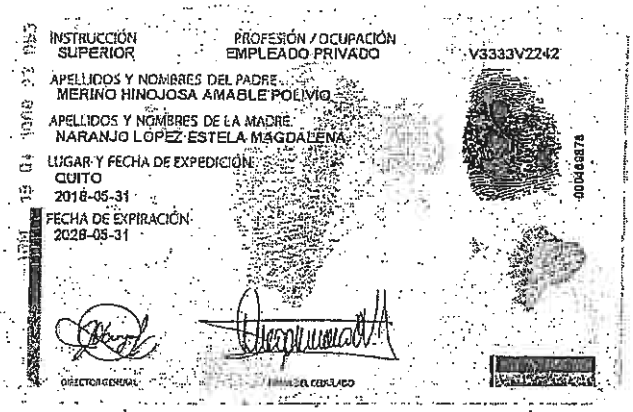
INSTRUCCIÓN SUPERIOR
PROFESIÓN / OCUPACIÓN EMPLEADO PRIVADO
V3333V2242
APELLIDOS Y NOMBRES DEL PADRE
MERINO HINOJOSA AMABLE POLIVIO
APELLIDOS Y NOMBRES DE LA MADRE
NARANJO LOPEZ ESTELA MAGDALENA
LUGAR Y FECHA DE EXPEDICIÓN
QUITO
2018-05-31
FECHA DE EXPIRACIÓN
2028-05-31
DIRECTOR GENERAL
FIRMA DEL CEDULADO

CERTIFICADO DE VOTACIÓN
006
JUNTA
008 - 254
PROVINCIA
1705794656
CÉDULA
MERINO NARANJO DIEGO IVAN
APELLIDOS Y NOMBRES
PICHINCHA
PROVINCIA
CIRCUNSCRIPCIÓN
QUITO
CANTÓN
ZONA
RAYON
PARROQUIA

Dr. Diego Chiriboga Pazmiño Notario Primero del Cantón Rumiñahui CERTIFICO que el documento que antecede, es fiel copia Certificada del documento ... la vista ... la utiles. En Sangolquí, 26 JUN. 2018

Dr. Diego ... CANTÓN RUMIÑAHUI
NOTARIO PRIMERO

NOTARÍA PRIMERA CANTÓN RUMIÑAHUI SANGOLQUÍ - ECUADOR

Se otorgó ante mí, en fe de ello confiero esta SEGUNDA COPIA CERTIFICADA, debidamente sellada y firmada en los mismos lugar y fecha de su otorgamiento.-

CONSEJO DE LA JUDICATURA
NOTARÍA 1
CANTÓN RUMIÑAHUI

NOTARÍA PRIMERA CANTÓN RUMIÑAHUI

NOTARÍA PRIMERA SANGOLQUÍ - ECUADOR Dr. Diego Chiriboga

DR. DIEGO CHIRIBOGA PAZMIÑO
NOTARIO

Es compulsa de la copia certificada que
en — 21 — foja(s) me fue presentada.-
Quito, a 19 OCT. 2018

DRA. JACQUELINE VASQUEZ VELASTEGUI
NOTARIA TERCERA DEL CANTON QUITO

ESPACIO EN BLANCO

REGISTRO DE LA PROPIEDAD DEL DISTRITO METROPOLITANO DE QUITO

Fecha de Inscripcion:	13 de Julio de 2018 a las 08:50
Nro. Inscripcion:	3250
Fecha de Repertorio:	11 de Julio de 2018 a las 12:14
Nro. Repertorio:	2018054724
Nro. Tramite:	220173
Nro. Petición:	235166
Libro:	SUCESIONES
Entidad:	NOTARIA PRIMERA de RUMIÑAHUI
Tipo de Contrato:	POSESIÓN EFECTIVA
Parroquias	GENERAL

Digitally signed by CARLOS ALBERTO BENITEZ ALVAREZ
Date: 2018.07.13 08:50:10 COT
Location: Registro de la Propiedad - Quito

Objeto

En Quito, a 11 de Julio del 2018, se presentó el acta notarial de POSESIÓN EFECTIVA, celebrada ante la NOTARIA PRIMERA del cantón RUMIÑAHUI, el 26 de Junio del 2018, cuyo archivo digital se adjunta a la presente acta, mediante el cual se concede la Posesión Efectiva Proindiviso de los bienes dejados por la causante señora: ESTELA MAGDALENA NARANJO LOPEZ en favor del señor: AMABLE POLIVIO MERINO HINOJOSA, en calidad de cónyuge sobreviviente con derecho a gananciales de la sociedad conyugal; y, de sus hijos señores: MYRIAN DALILA MERINO NARANJO, ALEX FERNANDO MERINO NARANJO, HENRY FABIAN MERINO NARANJO, EDWIN MARCELO MERINO NARANJO, XAVIER MAURICIO MERINO NARANJO, DIEGO IVAN MERINO NARANJO y KATERINE LORENA MERINO NARANJO.- Dejando a salvo el derecho de terceros.- EL REGISTRADOR.-

Inscriptor: CJPH
Revisor: CJPH

Documento firmado electrónicamente

REGISTRO MERCANTIL QUITO

TRÁMITE NÚMERO: 74349

S242707ADOENPS

REGISTRO MERCANTIL DEL CANTÓN QUITO

RAZÓN DE INSCRIPCIÓN

EN LA CIUDAD DE QUITO, QUEDA INSCRITO EL ACTO/CONTRATO QUE SE PRESENTÓ EN ESTE REGISTRO, CUYO DETALLE SE MUESTRA A CONTINUACIÓN:

1. RAZÓN DE INSCRIPCIÓN DEL: POSESIONES EFECTIVAS DE BIENES

NÚMERO DE REPERTORIO:	119872
FECHA DE INSCRIPCION:	29/10/2018
NÚMERO DE INSCRIPCIÓN:	5489
REGISTRO:	LIBRO DE REGISTRO MERCANTIL

2. DATOS DE LAS PARTES

Identificación	Nombres	Calidad de las partes
1704147543	MERINO NARANJO MYRIAN DALILA	HEREDERO
1700670654	NARANJO LOPEZ ESTELA MAGDALENA	CAUSANTE
1704758471	MERINO NARANJO ALEX FERNANDO	HEREDERO
1706878384	MERINO NARANJO EDWIN MARCELO	HEREDERO
1707674907	MERINO NARANJO KATERINE LORENA	HEREDERO
1700816141	MERINO HINOJOSA AMABLE POLIVIO	CÓNYUGE SOBREVIVIENTE
1706488994	MERINO NARANJO XAVIER MAURICIO	HEREDERO
1705586384	MERINO NARANJO HENRY FABIAN	HEREDERO
1706794656	MERINO NARANJO DIEGO IVAN	HEREDERO

3. DATOS DEL ACTO O CONTRATO:

NATURALEZA DEL ACTO O CONTRATO:	POSESIONES EFECTIVAS DE BIENES
FECHA ESCRITURA:	26/06/2018
NOTARÍA:	NOTARIA PRIMERA
NOMBRE DE NOTARIO:	DR. DIEGO XAVIER CHIRIBOGA PAZMIÑO
CANTÓN:	RUMIÑAHUI

REGISTRO MERCANTIL QUITO

FECHA JUICIO:	NO APLICA
N°. DE JUICIO:	NO APLICA
JUZGADO:	NO APLICA
AUTORIDAD QUE APRUEBA:	NO APLICA
NOMBRE DE AUTORIDAD:	NO APLICA

4. CARACTERÍSTICAS DEL BIEN:

Bien	Característica	Descripción
Bienes Varios	Tipo de Bien	TODOS LOS BIENES

5. DATOS ADICIONALES:

NO APLICA

CUALQUIER ENMENDADURA, ALTERACIÓN O MODIFICACIÓN AL TEXTO DE LA PRESENTE RAZÓN, LA INVALIDA.

LOS CAMPOS QUE SE ENCUENTRAN EN BLANCO NO SON NECESARIOS PARA LA VALIDEZ DEL PROCESO DE INSCRIPCIÓN, SEGÚN LA NORMATIVA VIGENTE.

FECHA DE EMISIÓN: QUITO, A 29 DÍA(S) DEL MES DE OCTUBRE DE 2018

Dirección Nacional de Registro de Datos Públicos
Registro Mercantil del Cantón Quito

DRA. JOHANNA ELIZABETH CONTRERAS LOPEZ (SUBROGANTE)
REGISTRADOR MERCANTIL DEL CANTÓN QUITO
DIRECCIÓN DEL REGISTRO: AV. MARISCAL ANTONIO JOSÉ DE SUCRE N54-103

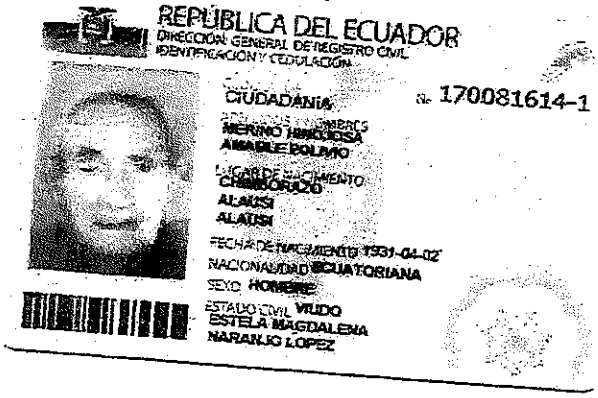

REPÚBLICA DEL ECUADOR
DIRECCIÓN GENERAL DE REGISTRO CIVIL
IDENTIFICACIÓN Y CEDULACIÓN

CIUDADANÍA

No. 170081614-1

APELLIDOS Y NOMBRES
MERINO HINOJOSA
AMABLE BOLIVAR

LUGAR DE NACIMIENTO
CHIMBORAZO
ALAUSI
ALAUSI

FECHA DE NACIMIENTO 1931-04-02
NACIONALIDAD ECUATORIANA
SEXO HOMBRE
ESTADO CIVIL VIUDO
ESTELA MAGDALENA
NARANJO LOPEZ

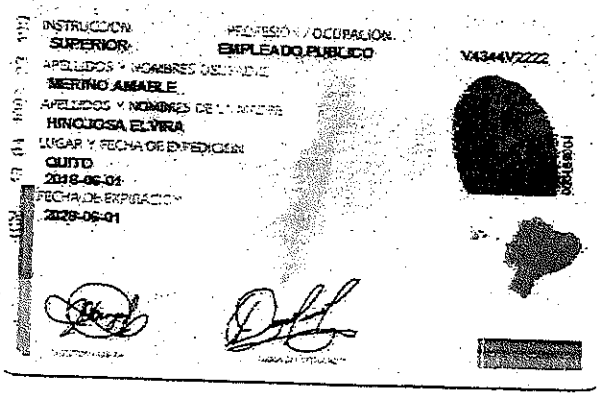

INSTRUCCIÓN
SUPERIOR

PROFESIÓN / OCUPACIÓN
EMPLEADO PUBLICO

V4344V2222

APELLIDOS Y NOMBRES DEL PADRE
MERINO AMABLE

APELLIDOS Y NOMBRES DE LA MADRE
HINOJOSA ELVIRA

LUGAR Y FECHA DE EXPEDICIÓN
QUITO
2018-06-01

FECHA DE EXPIRACIÓN
2028-06-01

REPÚBLICA DEL ECUADOR
DIRECCIÓN GENERAL DE REGISTRO CIVIL, IDENTIFICACIÓN Y CEDULACIÓN

170414754-3

CÉDULA DE CIUDADANÍA
APELLIDOS Y NOMBRES
MERINO NARANJO MYRIAN DALILA
LUGAR DE NACIMIENTO
TUNGURAHUA
AMBATO
LA MATRIZ
FECHA DE NACIMIENTO 1955-10-19
NACIONALIDAD ECUATORIANA
SEXO MUJER
ESTADO CIVIL CASADO
LUIS EDUARDO MIRANDA ORTEGA

INSTRUCCIÓN
SUPERIOR
PROFESIÓN / OCUPACIÓN
LICENCIADA
APELLIDOS Y NOMBRES DEL PADRE
MERINO HINOJOSA AMABLE POLIVIO
APELLIDOS Y NOMBRES DE LA MADRE
NARANJO LOPEZ ESTELA MAGDALENA
LUGAR Y FECHA DE EXPEDICIÓN
QUITO
2018-06-14
FECHA DE EXPIRACIÓN
2028-06-14

V3333V2222

CERTIFICADO DE VOTACIÓN
4 DE FEBRERO 2018

006
JUNTA No.

006 - 297
NÚMERO

1704147543
CÉDULA

MERINO NARANJO MYRIAN DALILA
APELLIDOS Y NOMBRES

PICHINCHA
PROVINCIA

CIRCUNSCRIPCIÓN:

QUITO
CANTÓN

ZONA:

NAYON
PARROQUIA

REPÚBLICA DEL ECUADOR

DIRECCIÓN GENERAL DE REGISTRO CIVIL
IDENTIFICACIÓN Y CEDULACIÓN

CÉDULA DE CIUDADANÍA

N° 170475847-1

APELLIDOS Y NOMBRES
MERINO NARANJO
ALEX FERNANDO

LUGAR DE NACIMIENTO
PICHINCHA
QUITO
GONZALEZ SUAREZ

FECHA DE NACIMIENTO 1987-02-02
NACIONALIDAD ECUATORIANA
SEXO HOMBRE
ESTADO CIVIL CASADO
LAURA CECILIA
GRIJALVA GARCIA

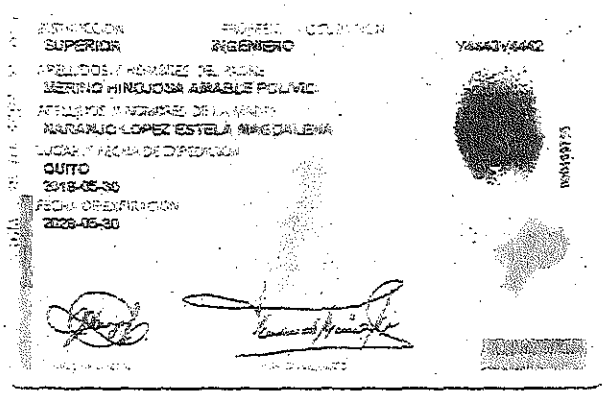

INSTRUCCIÓN SUPERIOR
PROFESIÓN / OCUPACIÓN INGENIERO
Y4442V4442
APELLIDOS Y NOMBRES DEL PADRE
MERINO HINOJOSA AMABLE POLIVIO
APELLIDOS Y NOMBRES DE LA MADRE
NARANJO LOPEZ ESTELA MAGDALENA
LUGAR Y FECHA DE EXPEDICIÓN
QUITO
2018-05-30
FECHA DE EXPIRACIÓN
2028-05-30

CERTIFICADO DE VOTACIÓN

CNE

021
JUNTA No.

021 - 123
ASIENTO

1704758471
CÉDULA

MERINO NARANJO ALEX FERNANDO
APELLIDOS Y NOMBRES

PICHINCHA
PROVINCIA

CIRCUNSCRIPCIÓN:

QUITO
CANTÓN

ZONA:

CUMBAYA
PARROQUIA

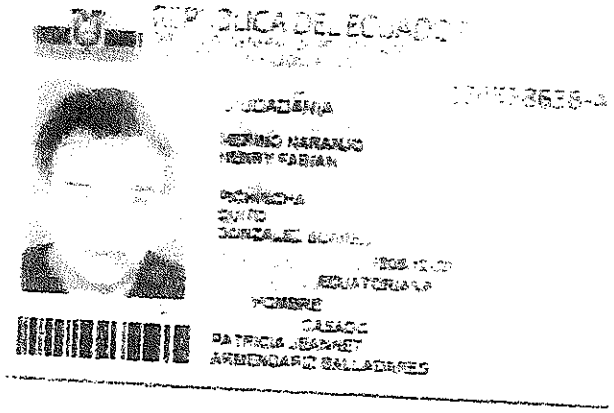
MERINO NARANJO
HENRY FABIAN
EQUATORIANA
PATRICIA JEANNET
ARMENDARIZ BALLADARES

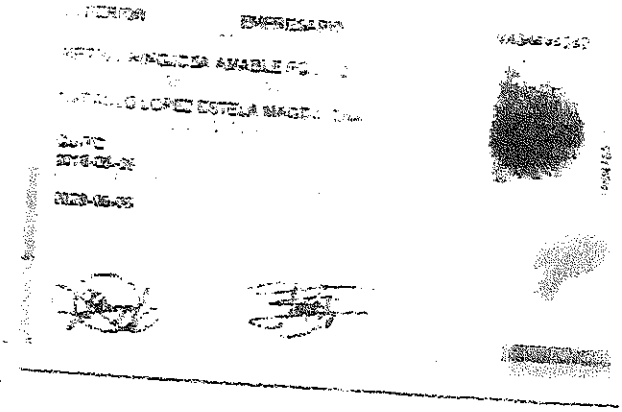
EMPRESARIO
LOPEZ ESTELA

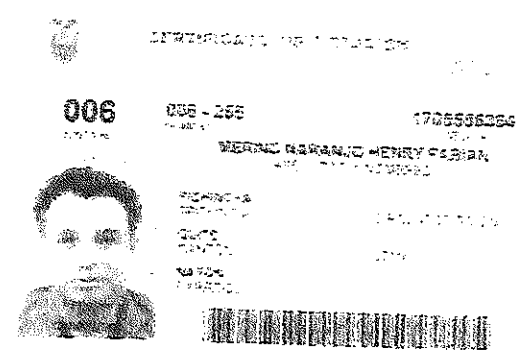
006
MERINO NARANJO HENRY FABIAN

REPÚBLICA DEL ECUADOR
DIRECCIÓN GENERAL DE REGISTRO CIVIL, IDENTIFICACIÓN Y CEDULACIÓN

CÉDULA DE CIUDADANÍA No. 170587838-4

APELLIDOS Y NOMBRES
MERINO NARANJO
EDWIN MARCELO

LUGAR DE NACIMIENTO
PICHINCHA
QUITO
GONZALEZ SUAREZ

FECHA DE NACIMIENTO 1981-05-23

NACIONALIDAD ECUATORIANA

SEXO M

ESTADO CIVIL CASADO
MARIA STELLA
SCHETTINI ZAMBRANO

INSTRUCCIÓN
SUPERIOR

PROFESIÓN / OCUPACIÓN
MASTER

APELLIDOS Y NOMBRES DEL PADRE
MERINO HINOJOSA AMABLE POLIVIO

APELLIDOS Y NOMBRES DE LA MADRE
NARANJO LOPEZ ESTELA MAGDALENA

LUGAR Y FECHA DE EXPEDICIÓN
QUITO
2014-11-17

FECHA DE EXPIRACIÓN
2024-11-17

V4443V4442

CERTIFICADO DE VOTACIÓN

003 JUNTA No.

003 - 091

1705878384 CÉDULA

MERINO NARANJO EDWIN MARCELO
APELLIDOS Y NOMBRES

PICHINCHA
PROVINCIA

CIRCUNSCRIPCIÓN:

QUITO
CANTÓN

ZONA: 2

PONCEANO
PARROQUIA

REPÚBLICA DEL ECUADOR
DIRECCIÓN GENERAL DE REGISTRO CIVIL
IDENTIFICACIÓN Y CEDULACIÓN

CÉDULA DE CIUDADANÍA

№ 170648899-4

APELLIDOS Y NOMBRES
MERINO NARANJO
XAVIER MAURICIO

LUGAR DE NACIMIENTO
PICHINCHA
QUITO
GONZÁLEZ SUÁREZ

FECHA DE NACIMIENTO 1982-07-24
NACIONALIDAD ECUATORIANA
SEXO HOMBRE
ESTADO CIVIL CASADO
SALLY LORENA
JIMÉNEZ GALLARDO

INSTRUCCIÓN
SUPERIOR

PROFESIÓN / OCUPACIÓN
EMPLEADO BANCARIO

APELLIDOS Y NOMBRES DEL PADRE
MERINO RINCOSA AMABLE POLIBIO

APELLIDOS Y NOMBRES DE LA MADRE
NARANJO LOPEZ ESTELA MAGDALENA

LUGAR Y FECHA DE EXPEDICIÓN
QUITO
2016-05-29

FECHA DE EXPIRACIÓN
2026-05-29

V4444V2242

FIRMA DEL CEDULADO

CERTIFICADO DE VOTACIÓN

006
JUNTA No.

006 - 256
NÚMERO

1706488994
CÉDULA

MERINO NARANJO XAVIER MAURICIO
APELLIDOS Y NOMBRES

PICHINCHA
PROVINCIA

CIRCUNSCRIPCIÓN

QUITO
CANTÓN

ZONA

NAYON
PARROQUIA

REPÚBLICA DEL ECUADOR
DIRECCIÓN GENERAL DE REGISTRO CIVIL
IDENTIFICACIÓN Y CEDULACIÓN

N. 170679465-6

CÉDULA DE CIUDADANÍA

APELLIDOS Y NOMBRES
MERINO NARANJO
DIEGO IVAN

LUGAR DE NACIMIENTO
PICHINCHA
QUITO
GONZALEZ SUAREZ

FECHA DE NACIMIENTO 1964-05-29

NACIONALIDAD ECUATORIANA

SEXO HOMBRE

ESTADO CIVIL CASADO
MARIA ELENA
ORTIZ DE LA TORRE

INSTRUCCIÓN
SUPERIOR

PROFESIÓN / OCUPACIÓN
EMPLEADO PRIVADO

V3333V2242

0000040070

APELLIDOS Y NOMBRES DEL PADRE
MERINO HINOJOSA AMABLE FOLIVIO

APELLIDOS Y NOMBRES DE LA MADRE
NARANJO LOPEZ ESTELA MAGDALENA

LUGAR Y FECHA DE EXPEDICIÓN
QUITO
2016-05-31

FECHA DE EXPIRACIÓN
2026-05-31

CERTIFICADO DE VOTACION

006

006 - 254

1706794656

MERINO NARANJO DIEGO IVAN
APELLIDOS Y NOMBRES

PICHINCHA
PROVINCIA

CIRCUNSCRIPCION

QUITO
CANTON

ZONA

NAYON
PARROQUIA

REPÚBLICA DEL ECUADOR
DIRECCIÓN GENERAL DE REGISTRO CIVIL
IDENTIFICACIÓN Y CEDULACIÓN

CIUDADANÍA 170767490-7

MERINO NARANJO
KATERINE LORENA

LUGAR DE NACIMIENTO
PICHINCHA
QUITO
GONZALEZ SUAREZ... ALCAZAR

FECHA DE NACIMIENTO 1974-03-08
NACIONALIDAD ECUATORIANA
SEXO MUJER
ESTADO CIVIL DIVORCIADO

INSTRUCCIÓN SUPERIOR
PROFESIÓN / OCUPACIÓN PSICÓLOGA
APELLIDOS Y NOMBRES DEL PADRE
MERINO HINOJOSA AMABLE POLIVIO
APELLIDOS Y NOMBRES DE LA MADRE
NARANJO LOPEZ ESTELA MAGDALENA
LUGAR Y FECHA DE EXPEDICIÓN
QUITO
2010-05-29
FECHA DE EXPIRACIÓN
2022-05-29

V3333V2442