

Guayaquil, 16 de enero del 2016

Señor  
Representante Legal de la compañía ANAGUIMAR S.A.

Ciudad

De mis consideraciones:

Por medio de la presente me permito informarle a usted, que el día de hoy he procedido a transferir a favor del señor Juan Javier Coka Aguilar, 100 acciones que tengo en propiedad en la compañía por Ud. representada.

Las acciones son ordinarias y nominativas por el valor de cuatro centavos de dólar de los Estados Unidos de América, cada una.

Firma también la presente comunicación el Cesionario, señor Juan Javier Coka Aguilar

Cabe indicar que estas acciones fueron adquiridas por donación, por lo tanto solo pertenecen a mi haber personal, y las transfiero sin necesidad de autorización de mi cónyuge.

Particular que comunico a Ud. para que tome debida nota de esta cesión en los libros, anule y emita los títulos que fueren necesarios para perfeccionar la presente cesión.

Atentamente,

CEDENTE

  
Analía Aguilar Marzo  
C.I. 0905979340

CESIONARIO

  
Juan Javier Coka Aguilar  
C.I.0912070307

*Chabaz Valdices*

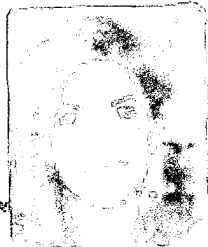

REPUBLICA DEL ECUADOR  
MINISTERIO DEL INTERIOR  
DIRECCION NACIONAL DE IDENTIFICACION  
CÓDIGO 1345673

1345673

REPUBLICA DEL ECUADOR  
MINISTERIO DEL INTERIOR  
DIRECCION NACIONAL DE IDENTIFICACION  
CÓDIGO 001

001 - 0071 0905979340  
NUMERO DE CERTIFICADO CÉDULA  
AGUILAR MARZO ANALIA

|           |                 |   |
|-----------|-----------------|---|
| QUAYAS    | CIRCUNSCRIPCION | 3 |
| PROVINCIA | TARQUI          |   |
| GUAYAQUIL |                 |   |
| CANTÓN    | PARROQUIA       | 6 |
|           | ZONA            |   |

1) PRESIDENTA/L DE LA JUNTA



091207030-7



## RESULTS AND DISCUSSION

COCA AGUILAR

**MAN JAVIER**

1. 2. 3. 4. 5. 6. 7. 8. 9. 10. 11. 12. 13. 14. 15. 16. 17. 18. 19. 20. 21. 22. 23. 24. 25. 26. 27. 28. 29. 30. 31. 32. 33. 34. 35. 36. 37. 38. 39. 40. 41. 42. 43. 44. 45. 46. 47. 48. 49. 50. 51. 52. 53. 54. 55. 56. 57. 58. 59. 60. 61. 62. 63. 64. 65. 66. 67. 68. 69. 70. 71. 72. 73. 74. 75. 76. 77. 78. 79. 80. 81. 82. 83. 84. 85. 86. 87. 88. 89. 90. 91. 92. 93. 94. 95. 96. 97. 98. 99. 100. 101. 102. 103. 104. 105. 106. 107. 108. 109. 110. 111. 112. 113. 114. 115. 116. 117. 118. 119. 120. 121. 122. 123. 124. 125. 126. 127. 128. 129. 130. 131. 132. 133. 134. 135. 136. 137. 138. 139. 140. 141. 142. 143. 144. 145. 146. 147. 148. 149. 150. 151. 152. 153. 154. 155. 156. 157. 158. 159. 160. 161. 162. 163. 164. 165. 166. 167. 168. 169. 170. 171. 172. 173. 174. 175. 176. 177. 178. 179. 180. 181. 182. 183. 184. 185. 186. 187. 188. 189. 190. 191. 192. 193. 194. 195. 196. 197. 198. 199. 200. 201. 202. 203. 204. 205. 206. 207. 208. 209. 210. 211. 212. 213. 214. 215. 216. 217. 218. 219. 220. 221. 222. 223. 224. 225. 226. 227. 228. 229. 230. 231. 232. 233. 234. 235. 236. 237. 238. 239. 240. 241. 242. 243. 244. 245. 246. 247. 248. 249. 250. 251. 252. 253. 254. 255. 256. 257. 258. 259. 260. 261. 262. 263. 264. 265. 266. 267. 268. 269. 270. 271. 272. 273. 274. 275. 276. 277. 278. 279. 280. 281. 282. 283. 284. 285. 286. 287. 288. 289. 290. 291. 292. 293. 294. 295. 296. 297. 298. 299. 300. 301. 302. 303. 304. 305. 306. 307. 308. 309. 310. 311. 312. 313. 314. 315. 316. 317. 318. 319. 320. 321. 322. 323. 324. 325. 326. 327. 328. 329. 330. 331. 332. 333. 334. 335. 336. 337. 338. 339. 340. 341. 342. 343. 344. 345. 346. 347. 348. 349. 350. 351. 352. 353. 354. 355. 356. 357. 358. 359. 360. 361. 362. 363. 364. 365. 366. 367. 368. 369. 370. 371. 372. 373. 374. 375. 376. 377. 378. 379. 380. 381. 382. 383. 384. 385. 386. 387. 388. 389. 390. 391. 392. 393. 394. 395. 396. 397. 398. 399. 400. 401. 402. 403. 404. 405. 406. 407. 408. 409. 410. 411. 412. 413. 414. 415. 416. 417. 418. 419. 420. 421. 422. 423. 424. 425. 426. 427. 428. 429. 430. 431. 432. 433. 434. 435. 436. 437. 438. 439. 440. 441. 442. 443. 444. 445. 446. 447. 448. 449. 450. 451. 452. 453. 454. 455. 456. 457. 458. 459. 460. 461. 462. 463. 464. 465. 466. 467. 468. 469. 470. 471. 472. 473. 474. 475. 476. 477. 478. 479. 480. 481. 482. 483. 484. 485. 486. 487. 488. 489. 490. 491. 492. 493. 494. 495. 496. 497. 498. 499. 500. 501. 502. 503. 504. 505. 506. 507. 508. 509. 510. 511. 512. 513. 514. 515. 516. 517. 518. 519. 520. 521. 522. 523. 524. 525. 526. 527. 528. 529. 530. 531. 532. 533. 534. 535. 536. 537. 538. 539. 540. 541. 542. 543. 544. 545. 546. 547. 548. 549. 550. 551. 552. 553. 554. 555. 556. 557. 558. 559. 560. 561. 562. 563. 564. 565. 566. 567. 568. 569. 570. 571. 572. 573. 574. 575. 576. 577. 578. 579. 580. 581. 582. 583. 584. 585. 586. 587. 588. 589. 590. 591. 592. 593. 594. 595. 596. 597. 598. 599. 600. 601. 602. 603. 604. 605. 606. 607. 608. 609. 610. 611. 612. 613. 614. 615. 616. 617. 618. 619. 620. 621. 622. 623. 624. 625. 626. 627. 628. 629. 630. 631. 632. 633. 634. 635. 636. 637. 638. 639. 640. 641. 642. 643. 644. 645. 646. 647. 648. 649. 650. 651. 652. 653. 654. 655. 656. 657. 658. 659. 660. 661. 662. 663. 664. 665. 666. 667. 668. 669. 670. 671. 672. 673. 674. 675. 676. 677. 678. 679. 680. 681. 682. 683. 684. 685. 686. 687. 688. 689. 690. 691. 692. 693. 694. 695. 696. 697. 698. 699. 700. 701. 702. 703. 704. 705. 706. 707. 708. 709. 710. 711. 712. 713. 714. 715. 716. 717. 718. 719. 720. 721. 722. 723. 724. 725. 726. 727. 728. 729. 730. 731. 732. 733. 734. 735. 736. 737. 738. 739. 740. 741. 742. 743. 744. 745. 746. 747. 748. 749. 750. 751. 752. 753. 754. 755. 756. 757. 758. 759. 760. 761. 762. 763. 764. 765. 766. 767. 768. 769. 770. 771. 772. 773. 774. 775. 776. 777. 778. 779. 780. 781. 782. 783. 784. 785. 786. 787. 788. 789. 790. 791. 792. 793. 794. 795. 796. 797. 798. 799. 800. 801. 802. 803. 804. 805. 806. 807. 808. 809. 810. 811. 812. 813. 814. 815. 816. 817. 818. 819. 820. 821. 822. 823. 824. 825. 826. 827. 828. 829. 830. 831. 832. 833. 834. 835. 836. 837. 838. 839. 840. 84

GUAYAS

GUAYAQUIL

**CARDO ALONCEPCIÓN**

FORM 1041 OF NATIONALITY 1902-05-05

ECUATORIANA

~~SECRET~~

ESPOUSADO SOLTERO



ප්‍රකාශන අංක: 1.8124.2014

INSTR 05314

**SUPERIOR**

0892 11 (93), 7 00306351, (01-15-102)

CORA MIGUEL

DOI: 10.1002/eqe.1140

AGUILAR AMALIA

LEAD & POLICE DEPARTMENT

**GLAYAQJL**

2013-11-29

● 2014 年 12 月 31 日

2025-11-21

COPIES SENT TO THE DIRECTOR.

20100000

**MAGIS/ADMINIS/EMPRES**

0.0501222

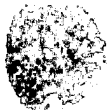

文部科学省  
教育部

*[Signature]*  
 CHAIRMAN, HOUSE SELECT  
 COMMITTEE

IDECU0912070307<<<<<<<<<<<<  
820505M251121ECU<<<<<<<<<<<<  
COKA<AGUILAR<<JUAN<JAVIER<<<<



**REPÚBLICA DEL ECUADOR**

Elaborado: 23 de Febrero del 2014

09-1207630-7 007 - 0229

CONA AGUILAR JUAN LAMIER

GUAYAS

GUAYAQUIL

PARCUI

LOS CRIEGE

EXEMPTION USD 0

DELEGACION PROVINCIAL DE GUAYAS - 005

201302 10072014 9 33.15

3813632

IMP IGM ea

Guayaquil, 28 de julio del 2016

Señor

Representante Legal de la compañía INMOBILIARIA ANAGUIMAR S.A.C.

Ciudad

De mis consideraciones:

Me permito informar que las acciones de INMOBILIARIA ANAGUIMAR S.A.C. que suman 20.000 a 0.04 centavos de dólar, no fueron adquiridas de manera honerosa, es decir que fueron adquiridas por donación, como sigue:

| ANAGUIMAR S.A.C                             |              |             |       |       |
|---|--------------|-------------|-------|-------|
| DONACION DE ACCIONES a ANALIA AGUILAR MARZO |              |             |       |       |
| NOMBRE                                      | FECHA        | CANTID.ACC. | TOTAL | %     |
| MARIA LUISA DE VELASCO                      | DIC. 5/2008  | 4           | 4     | 0.02  |
| RUY AGUILAR MARZO                           | DIC.9/2008   | 1500        | 10000 | 50.00 |
|   | DIC.1/2010   | 2500        |       |       |
|   | DIC.22/2011  | 6000        |       |       |
| RENATO AGUILAR MARZO                        | DIC.10/2008  | 1496        | 9996  | 49.98 |
|   | DIC.1/2010   | 2500        |       |       |
|   | DIC.23 /2014 | 6000        |       |       |
| TOTAL                                       |              |             | 20000 | 100%  |

Atentamente,

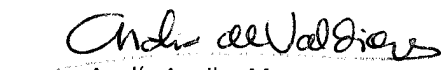
  
Analía Aguilar Marzo  
C.I. 0905979340

  
Renato Aguilar Marzo  
C.I. 0904406899

  
María Luisa Marzo de Velasco  
C.I.0900378589

  
Ruy Aguilar Marzo  
C.I. 0904406907

CP 1000 03

**CÉDULA DE CIUDADANÍA**

090037852-9

2024-05-24 03



APellidos y Nombres

**MARZO ARBOLEDA**

**MARIA LUISA**

LUGAR DE NACIMIENTO

**GUAYAS**

**GUAYAQUIL**

**CARBO / CONCEPCION /**

FECHA DE NACIMIENTO 1932-08-25

**NACIONALIDAD ECUATORIANA**

SERO F

ESTADO CIVIL CASADO

VELASCO TERAN

**RAFAEL**



FINA DEL CANTON

### INSTRUCCION

**BACHILLERATO**

APellidos y Nombres del Padre

**MARZO MANUEL**

APellidos y Nombres de la Madre

**ARBOLEDA ELENA**

LUGAR Y FECHA DE EXPEDICION

**GUAYAQUIL**

2014-09-29

FECHA DE EXTRACCIÓN

2026-09-29

CORP. REG. CIVIL DE GUAYAQUIL

PROFESIÓN

## EJECUTIVO

E3331222



FIRMA DEL DIRECTOR  
GENERAL

Quinn

FIRMA DEL GOBIERNO  
SECCIONAL

IDECU0900378589<<<<<<<<<<<<  
320825F260929ECU<<<<<<<<<<<<  
MARZO<ARBOLEDA<<MARIA<LUISA<<<



## CÉDULA DE CIUDADANÍA

No. **090440690-7**

**APELLIDOS Y NOMBRES**

AGUILAR MARZO

**RUY GONZALO**

LUGAR DE NACIMIENTO

**GUAYAS**

**GUAYAQUIL**

**CARBO / CONCEPCION**

FECHA DE NACIMIENTO 1957-09-20

NACIONALIDAD ECUATORIANA

SEXO M

ESTADO CIVIL DIVORCIADO



FIRMA DEL CEDULADO

### INSTRUCCIÓN

**BACHILLERATO**

APellidos y Nombres del Paciente

AGUILAR GONZALO

APellidos y Nombres de la madre

MARZO MARIA

LUGAR Y FECHA DE EXPEDICIÓN

GUAYAQUIL

2015-04-23

FECHA DE EXPIRACIÓN

2027-04-23

CORP. REG. CIVIL DE GUAYAQUIL

## PROTEIN

**COMERCIANTE**

V330T222



  
FIRMA DEL DIRECTOR  
GENERAL

DIRMA DEL GOBIERNO  
SECCIONAL

IDECU0904406907<<<<<<<<<<<<  
19570920M20270423ECU<<<<<<<<<  
AGUILAR<MARZO<<RUY<GONZALO<<<



**Escuela Politécnica del Ecuador**  
Escuela Politécnica del Ecuador

**CARNE DE PERSONA CON DISCAPACIDAD**

Apollides, Afilu An Manzo

Mon-Sigs: RUF GONZALO

CC: 0904405907

• Tipo de diagrama: **Lei** **FÍSICA**

\* Porcentaje de discapacidad. 44 %

+ Grade of discrepancy: **NO CERADO**

Prepared by: CHASE WILLIAMS HASTON

Fecha de emisión: 12/08/2014

Fecha de expedición: 25/09/2018





Ciudadanía 090597934 - 0  
AGUILAR MARZO ANA LIA  
GUAYAS/GUAYASUIL/CARBO /CONCEPCION/  
08 FEBRERO 1960  
003- 0088 01770 F  
GUAYAS/ GUAYASUIL  
CARBO /CONCEPCION/ 1960



*Ana Lía Valdices*  
CIVIL COGUILAS

ECUATORIA-AM... VES...-ONE  
CASADO FABIAN VALDIVIA... RIVADENEIRA  
SUPERIOR DECORADOR  
GONZALO AGUILAR  
MARIA MARZO  
GUAYASUIL 25/01/2008  
25/01/2018



1345673





