SUPERINTENDENCIA DE COMPAÑÍAS

SOLICITUD DE ACCESO Y DECLARACIÓN DE RESPONSABILIDAD

Guayaquil jueves 20 diciembre 2012

CAMPODONICO AGUIRRE ELIZABETH MARIA ,en mi calidad de Representante Legal de la compañía INVERSIONES SINANCEA S.A. , con Expediente Número 43217 y RUC 0990782709001 solicito se me otorgue la clave de acceso para ingresar al portal web de la Superintendencia de Compañías (www.supercias.gob.ec) y presentar periódicamente la información financiera y societaria de mi representada mediante el sistema y los procesos que se han dispuesto para el efecto, de acuerdo a las siguientes condiciones:

a) La compañía se compromete a cumplir las disposiciones establecidas en el Reglamento para la actualización de la información general, y el registro y obtención de claves de acceso en línea al portal web institucional, de las sociedades sujetas al control y vigilancia de la Superintendencia de Compañías, expedido mediante Resolución No. SC.SG.DRS.G.12.014 del 25 de septiembre del 2012.

b) La compañía debe utilizar los mecanismos electrónicos habilitados en el portal web de la Superintendencia de Compañía para la trasmisión de su información financiera y societaria.

c) La compañía asume la responsabilidad total sobre la veracidad, exactitud, consistencia e integridad de la información financiera y societaria que trasmita a través del sistema informático provisto por la Superintendencia de Compañías para este fin.

d) El representante legal de la compañía es el responsable del uso de la clave de acceso otorgada y como tal asume todas las responsabilidades legales que de su uso se deriven.

e) La compañía se compromete a conservar los soportes físicos de la información presentada, así como el comprobante de presentación de información generado por el sistema de la Superintendencia de Compañías.

f) La Superintendencia de Compañías se reserva el derecho a negar, restringir o condicionar el acceso al portal web institucional y los programas informáticos que en este se incluya, de forma total o parcial, a su entera discreción, así como a modificar los servicios y contenidos del mismo, en cualquier momento y sin necesidad de previo aviso.

Autorizo a la Superintendencia de Compañías a efectuar las averiguaciones pertinentes para comprobar la autenticidad de la información que se presente a través del sistema y mediante el acceso otorgado; y, acepto que en caso de que la información transmitida no cumpla con los requisitos exigidos, la Superintendencia de Compañías aplique las sanciones previstas en la ley.

Atentamente,

FIRMA DEL REPRESENTANTE LEGAL

Nombre: CAMPODONICO AGUIRRE ELIZABETH MARIA
Identificación 0905699229

NOTA El presente formulario no se aceptará con enmendaduras o tachones

Guayaquil, 25 de Noviembre de 2008

Señora
ELIZABETH MARIA CAMPODONICO AGUIRRE DE SPITZ
Ciudad.

De mis consideraciones:

Cúmpleme informarle que la Junta General de Accionistas de la Compañía **INVERSIONES SINANCEA S.A.** en sesión celebrada el día de hoy, tuvo el acierto de reelegirla para desempeñar el cargo de **GERENTE,** por el período de **CINCO AÑOS,** con las facultades y deberes que determina el Estatuto Social.

En el ejercicio de su cargo le corresponde a usted ejercer la representación legal, Judicial y extrajudicial de la Compañía, de manera conjunta o separadamente con los Gerentes, según lo dispuesto en el artículo vigésimo segundo.

INVERSIONES SINANCEA S.A., se constituyó mediante escritura pública celebrada ante el notario Décimo Tercero del Cantón Guayaquil, Dra. Norma Plaza de García el 27 de Abril de 1985, inscrita en el Registro Mercantil del mismo Cantón el 30 de Agosto de 1985.

Deseándole éxito en el desempeño de sus funciones, me suscribo de usted.

Atentamente.

SRTA. RAFAELA DEL CARMEN LAMPARELLI CAMPODONICO
PRESIDENTE

RAZON: ELIZABETH MARIA CAMPODONICO AGUIRRE DE SPITZ, ACEPTO EL CARGO DE GERENTE DE LA COMPAÑÍA INVERSIONES SINANCEA S.A.

SRA. ELIZABETH MARIA CAMPODONICO AGUIRRE DE SPITZ

Guayaquil, 25 de Noviembre de 2008

SUPERINTENDENCIA DE COMPAÑIAS
REGISTRO DE SOCIEDADES
20 DIC 2012
Singryd Rodríguez
GUAYAQUIL

SRi
CIO DE RENTAS INTERNAS

REGISTRO UNICO DE CONTRIBUYENTES SOCIEDADES

NUMERO RUC: 0990782709001

RAZON SOCIAL: INVERSIONES SINANCEA S.A.

NOMBRE COMERCIAL:

CLASE DE CONTRIBUYENTE: OTROS

REP. LEGAL / AGENTE DE RETENCION: CAMPODONICO AGUIRRE ELIZABETH MARIA

CONTADOR: SANCHEZ QUIJIJE MARTHA JUDITH

FEC. INICIO ACTIVIDADES.:	30/06/1985	**FEC. CONSTITUCION:**	30/06/1985
FEC. INSCRIPCION:	07/02/1986	**FEC. ACTUALIZACION:**	27/12/2007

ACTIVIDAD ECONOMICA PRINCIPAL:

ACTIVIDADES DE COMPRA, VENTA, ALQUILER Y EXPLOTACION DE BIENES INMUEBLES

DIRECCION PRINCIPAL:

Provincia: GUAYAS Cantón: GUAYAQUIL Parroquia: TARQUI Calle: LUIS URDANETA Número: 1416 Intersección: AV. DEL EJERCITO Edificio: PROLAB Referencia ubicación: A UNA CUADRA DE LA CLINICA MODERNA Telefono Trabajo: 042283083

OBLIGACIONES TRIBUTARIAS

- ANEXO RELACION DEPENDENCIA
- ANEXO TRANSACCIONAL
- DECLARACIÓN DE IMPUESTO A LA RENTA_SOCIEDADES
- DECLARACIÓN DE RETENCIONES EN LA FUENTE
- DECLARACIÓN MENSUAL DE IVA

 # DE ESTABLECIMIENTOS REGISTRADOS: del 001 al 001 **ABIERTOS:** 1 **CERRADOS:** 0

JURISDICCION: \ REGIONAL LITORAL SUR\ GUAYAS

FIRMA DEL CONTRIBUYENTE SERVICIO DE RENTAS INTERNAS

Usuario: MXCAMPANA **Lugar de emisión:** GUAYAQUIL - FRANCISCO DE ORELLANA Y MARIANO CORNEJO (WTC). **Fecha y hora:** 27/12/2007 02:12:37

SERVICIO DE RENTAS INTERNAS LITORAL SUR - R.U.C. - SRi

Marlon Xavier Campaña Pineda
DELEGADO DEL R.U.C.
Servicio de Rentas Internas
LITORAL SUR

SUPERINTENDENCIA DE COMPAÑIAS
REGISTRO DE SOCIEDADES
20 DIC 2012
Singryd Rodríguez
GUAYAQUIL

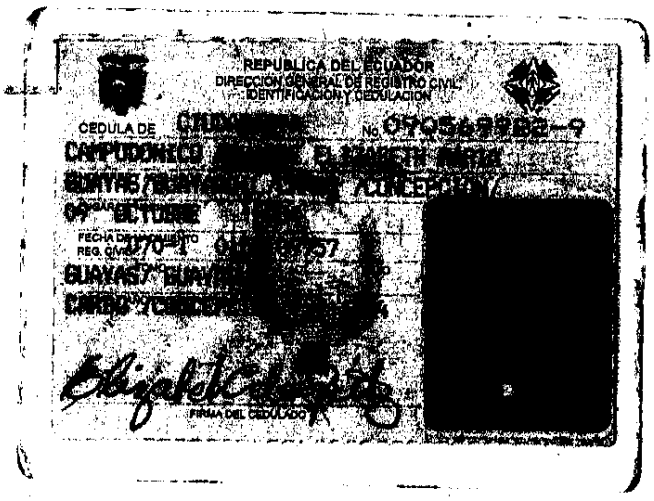

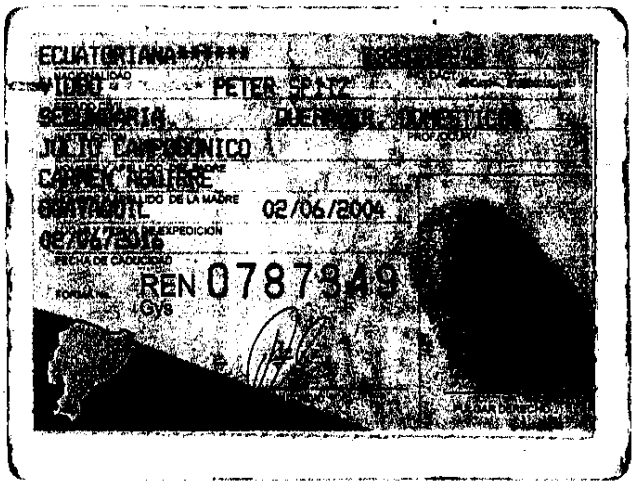

REPUBLICA DEL ECUADOR
CONSEJO NACIONAL ELECTORAL
CERTIFICADO DE VOTACIÓN

REFERÉNDUM Y CONSULTA POPULAR 07/05/2011

288-0071	0905699229
NÚMERO	CÉDULA

CAMPODÓNICO AGUIRRE ELIZABETH MARIA

GUAYAS	GUAYAQUIL
PROVINCIA	CANTÓN
TARQUI	TARQUI
PARROQUIA	ZONA

F.) PRESIDENTA (E) DE LA JUNTA

CIUDADANO (A):

Este documento acredita
que usted sufragó en el
Referéndum y Consulta Popular
7 de Mayo de 2011

ESTE CERTIFICADO SIRVE PARA TODOS
LOS TRÁMITES PÚBLICOS Y PRIVADOS

SUPERINTENDENCIA DE COMPAÑIAS
REGISTRO DE SOCIEDADES
20 DIC 2012
Singryd Rodríguez
GUAYAQUIL

Guayaquil, Diciembre 20 de 2012

Señores
SUPRINTENDENCIA DE COMPAÑIAS
Ciudad.

ELIZABETH CAMPODONICO DE SPITZ con C.C. 0905699229 Y como representante Legal de la Compañía INVERSIONES AMAGO C. LTDA, con RUC 0990731896001, cedo un espacio para que funcione la COMPAÑÍA INVERSIONES SINANCEA S.A. con RUC 0990782709001, adjunto copia de una planilla de servicio básico.

Atentamente,

ELIZABETH CAMPODONICO DE SPITZ
GERENTE GENERAL

0905699229

SUPERINTENDENCIA DE COMPAÑIAS
REGISTRO DE SOCIEDADES
20 DIC 2012
Singryd Rodríguez
GUAYAQUIL

International Water Services
(Guayaquil) Interagua C.Ltda.
R.U.C.0992153563001

Nuestra agua potable cumple con los parámetros establecidos en normas nacionales e internacionales y cuenta con la certificación ISO 9001 - 2008

Mes	Tipo de Documento	Cuenta No.

Dirección de Entrega — **Datos del Beneficiario**

LUIS URDANETA # 1416 Y AV. DEL EJERCI TO ESQ. — INVERSIONES AMAGO C. L TDA.

Código: 36- 54-010-1450-00- 01 — R.U.C./C.I. [redacted]001

Dirección del Predio — **Datos del Propietario**

LUIS URDANETA # 1416 Y AV. DEL EJERCI TO ESQ. — INVERSIONES [redacted]

Código: 36-054-010-1450-00-0001 Guía: 1/2"

Código Cat. 11-0026-001-001-000-0000-01 Grupo: F Medidor: [redacted]561

Fecha Emision	Fecha Vencimiento	Meses Deuda	[redacted]
03-12-2012	19-12-2012	0	

LECTURA ANTERIOR	LECTURA ACTUAL	CONSUMO MENSUAL	PROM 6 MESE ANT	DIAS DE CONSUMO
560	565	5	7	32

Consumo Proporcional
Total Consumo

PERIODO DE CONSUMO
01-11-2012 a 03-12-2012

CONSUMO DEL MES

CONCEPTO		VALOR US$
Consumo del Mes		3.98
Agua Potable	1.50	
Alcantarillado	1.20	
Cargo Fijo	1.28	
Cargos del Mes		0.27
C.E.M. Drenaje Pluvial	0.27	

Subtotal Tarifa 0%	4.25
Subtotal Tarifa 12%	0.00
IVA Tarifa 0%	0.00
IVA Tarifa 12%	0.00
TOTAL VALOR FACTURADO MES:	4.25

Consumos Facturados en m3

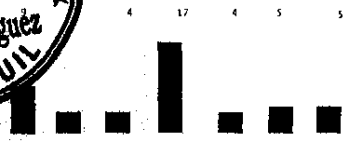

ESTADO DE CUENTA

DETALLE	VALOR US $
Deuda Anterior	4.25
Pago y/o débito bancario	-4.25
Valor Total Facturado del Mes	4.25

DEUDA TOTAL 4.25

SUPERINTENDENCIA DE COMPAÑIAS
REGISTRO DE SOCIEDADES
20 DIC 2012
Singryd Rodríguez
GUAYAQUIL

Cliente - Original

AUTORIZACION SRI: 1110739825 Vigente Especial Resolucion # 345 del 7 de Julio de 2004 VALIDO HASTA 2012-07-17

Matriz: urb. San Eduardo Av. Dn. Jose Rodriguez Bonin 20-6 y Av. Rodrigo Chavez Gonzalez, Sucursal: Parque Empresarial Colon, Urdesa Norte, Marginal del Salado, Guayaquil Frente a Bosques del Salado, Corporativo 4, Piso #1

2013-02-12

Interagua
International Water Services (Guayaquil) Interagua C.Ltda.
R.U.C.0992153563001

Mes	Tipo de Documento	Cuenta No.

Dirección de Entrega — Datos del Beneficiario

LUIS URDANETA # 1416 Y AV. DEL EJERCITO ESQ. — INVERSIONES AMAGO C. L TDA.

36- 54-010-1450-00- 01 — 0990731896001

VALOR TOTAL FACTURADO	4.25
DEUDA TOTAL	4.25

Consumo del mes	Fecha Emision	Fecha Vencimiento
5	03-12-2012	19-12-2012