

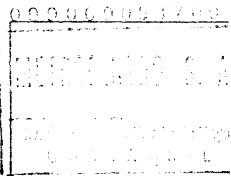

NOMINA DE SOCIOS Y ACCIONISTAS

Al 31 de DICIEMBRE de 1.992



NUMERO DE EXPEDIENTE: 4140134

NOMBRE DE LA COMPAÑIA: METROCENTRO S.A.

SELO DEL R. U. C.

TOTAL CAPITAL SOCIAL S/.500'000.000,00

inscritos en el libro de Acciones y Accionistas (Art. 190 de la Ley de Compañías), o en el Libro de Participaciones y Socios (Art. 115 de la Ley de Compañías) y en el Registro Mercantil (Art. 133 de la Ley de Compañías).

Apellidos y Nombres Completos	Cédula de Identidad RUC o Pasaporte	Nacionalidad	Para Inversión Extranjera 1/.				Acciones Nominativas Cías. Anónimas y Eco. Mixta				No.	APORTACIONES Cías. Resp. Limitada	TOTAL	
			TIPO DE INVERSIÓN				Ordinarias		Preferidas					
			IED	SUBRE	Neutra	Nonal.	No.	Total (a)	No.	Total (b)				
Construcentro S.A.		Ecuatoriana					227.500			227'500.000,00		227'500.000,00		
Importado		"					150.000			150'000.000,00		150'000.000,00		
Inmobiliaria Rokrom		"					62.500			62'500.000,00		62'500.000,00		
Ing. Santiago Salem K.		"					30.000			30'000.000,00		30'000.000,00		
Incomensa		"					10.000			10'000.000,00		10'000.000,00		
Febres Cordero Cía. A.		"					10.000			10'000.000,00		10'000.000,00		
Dr. José Hanze Salem		"					4.000			4'000.000,00		4'000.000,00		
José Juez Arboleda		"					3.000			3'000.000,00		3'000.000,00		
Roberto Kranfle Abbud		"					3.000			3'000.000,00		3'000.000,00		
TOTALES										500'000.000,00		500'000.000,00		

certifico que la información es correcta

Guayaquil, 31 de Diciembre de 1.992

Lugar y Fecha de Presentación

[Signature]

1/. REPRESENTANTE LEGAL

Notas: Según el Art. 209 de la Ley de Compañías, si la sociedad hubiera amortizado acciones, pondrá la denominación de la compañía en la misma columna "Apellidos y Nombres Completos" y los valores correspondientes a las acciones readquiridas en las columnas respectivas para el caso de las compañías limitadas rige lo dispuesto en el Art. 114.

1/. Marque con una X el casillero que corresponda al tipo de inversión según el Régimen de Capitales Extranjeros: Inversión Extranjera (IED), Subregional, Neutra o Nacional (no remite utilidades fuera del país).