



NOMINA DE SOCIOS Y ACCIONISTAS

Al 31 De DICIEMBRE De 1.990

NUMERO DE EXPEDIENTE: 4 1 2 8 6

NOMBRE DE LA COMPAÑIA: NAVIERA MARISCOS S.A. "NAMAR"

SELLO DEL R. U. C.

TOTAL CAPITAL SOCIAL 4'000.000,00

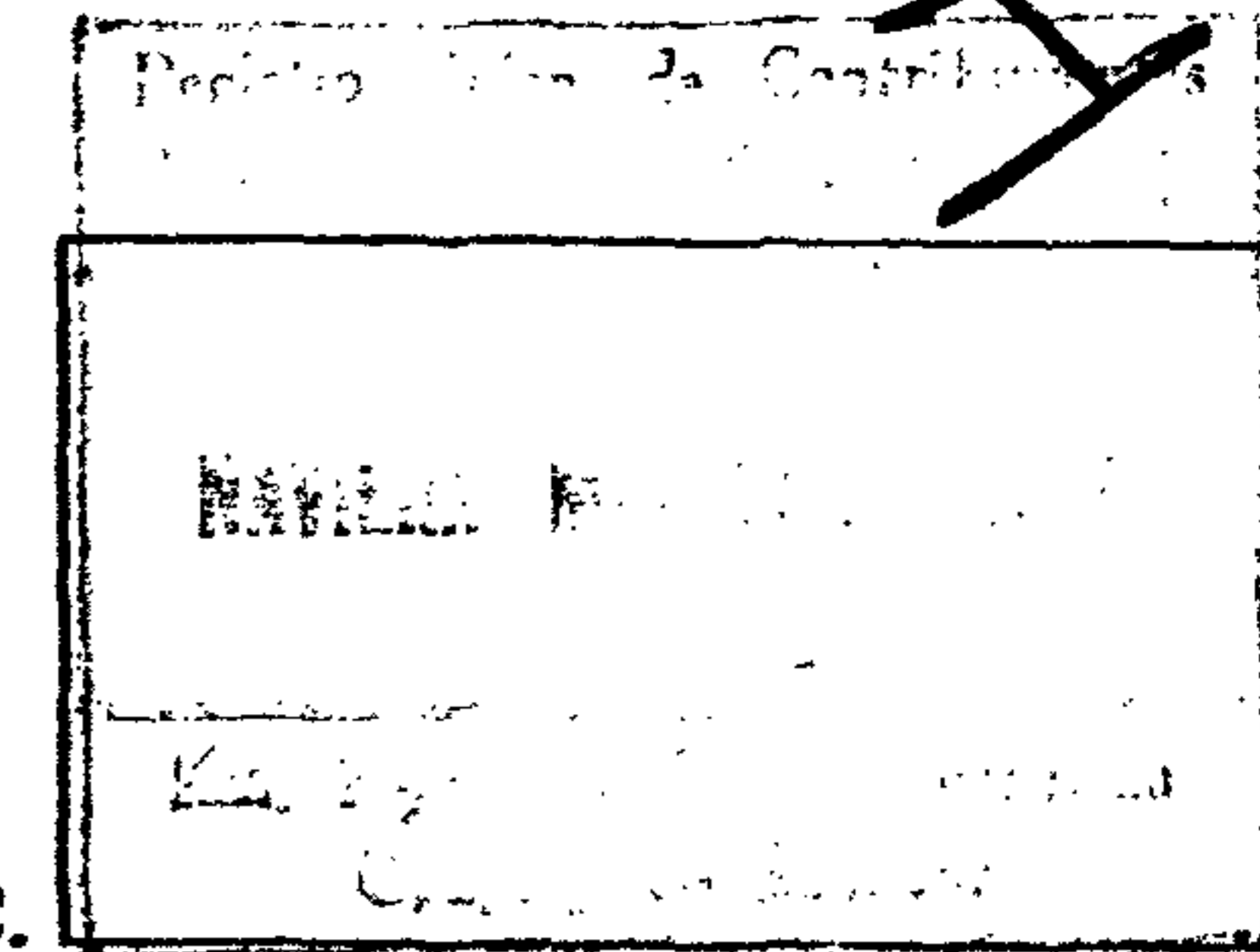

Inscritos en el libro de Acciones y Accionistas (Art. 190 de la Ley de Compañías), o en el Libro de Participaciones y Socios (Art. 115 de la Ley de Compañías) y en el Registro Mercantil (Art. 133 de la Ley de Compañías).

No.	Apellidos y Nombres Completos	Cédula de Identidad RUC o Pasaporte	Nacionalidad	Para Inversión Extranjera 1/.				Acciones Nominativas Cías. Anónimas y Eco. Mixta				No.	APORTACIONES Cías. Resp. Limitada	TOTAL
				TIPO DE INVERSION				Ordinarias		Preferidas				
				IED	SUBRE	Neutra	Nacal.	No.	Total (a)	No.	Total (b)			
1	MIGUEL TORRES WEISSON	09-04459781	Ecuatoriana					133	1'330.000,00				1'330.000,00	
1	HANS WITTE PFEIFER	09-02607399	Ecuatoriana					131	1'310.000,00				1'310.000,00	
1	EURCHARD VON CAMPE	09-0245786						130	1'300.000,00				1'300.000,00	
1	ECON. MARLENE CASTRO V.	09-00914094	Ecuatoriana					3	30.000,00				30.000,00	
1	Ing. WOLFGANG SEELE	09-0326332						3	30.000,00				30.000,00	
TOTALES								400	4'000.000,00				4'000.000,00	

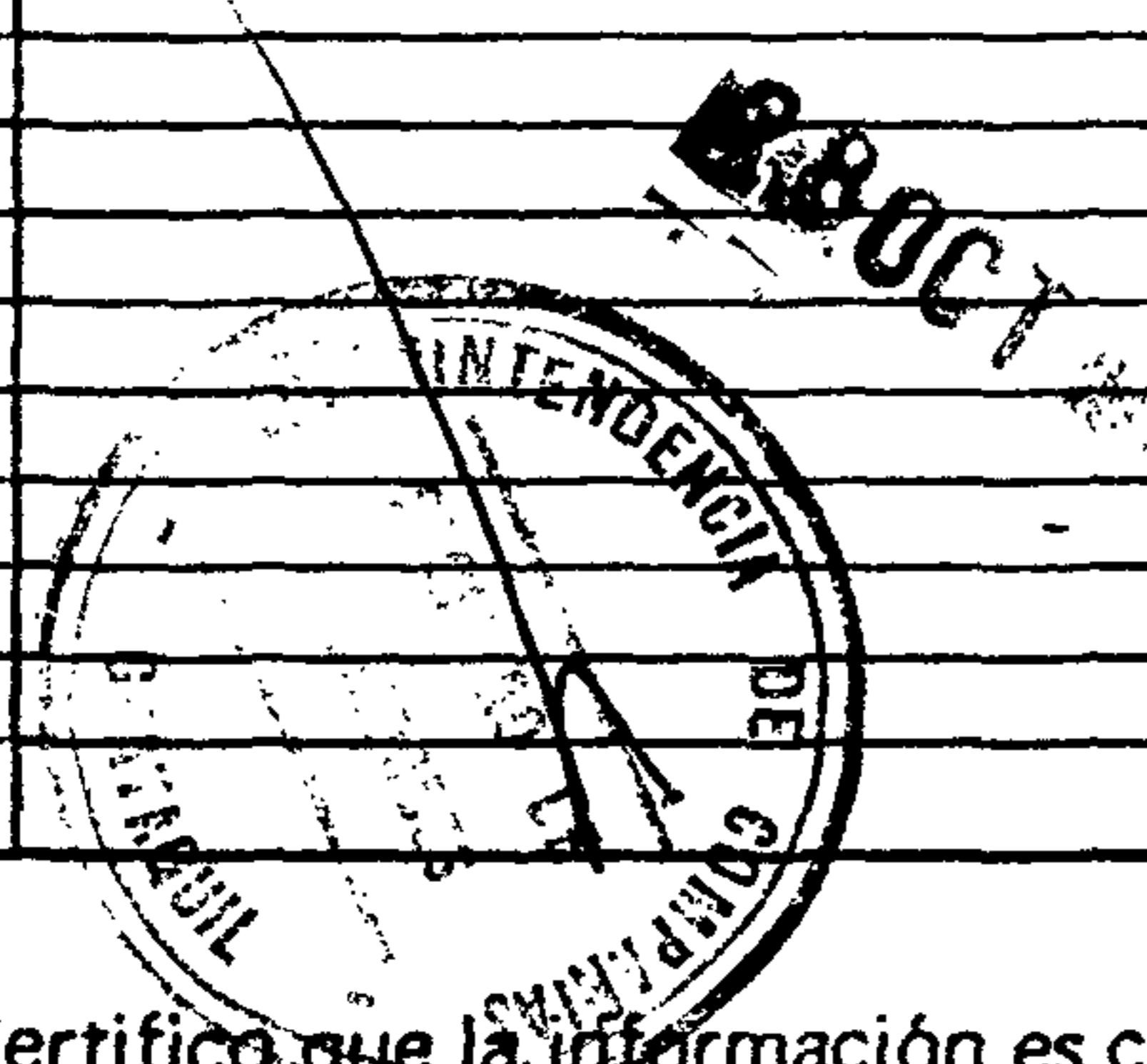

Certifico que la información es correcta

Guayaquil, 23 de Abril de 1.993

Lugar y fecha de Presentación

f). REPRESENTANTE LEGAL

Notas: Según el Art. 209 de la Ley de Compañías, si la sociedad hubiera amortizado acciones, pondrá la denominación de la compañía en la misma columna "Apellidos y Nombres Completos" y los valores correspondientes a las acciones readquiridas en las columnas respectivas; para el caso de las compañías limitadas rige lo dispuesto en el Art. 114.

1/. Marque con una X el casillero que corresponda al tipo de inversión según el Régimen de Capitales Extranjeros: Inversión Extranjera Directa (IED), Subregional, Neutra o Nacional (no remite utilidades fuera del país).