



NOMINA DE SOCIOS Y ACCIONISTAS

Al 31 de Diciembre de 1992

NUMERO DE EXPEDIENTE: 40797

NOMBRE DE LA COMPAÑIA:

P I S A C U A

S . A .

TOTAL CAPITAL SOCIAL 20.000.000,00

SEILO DEL R. U. C.

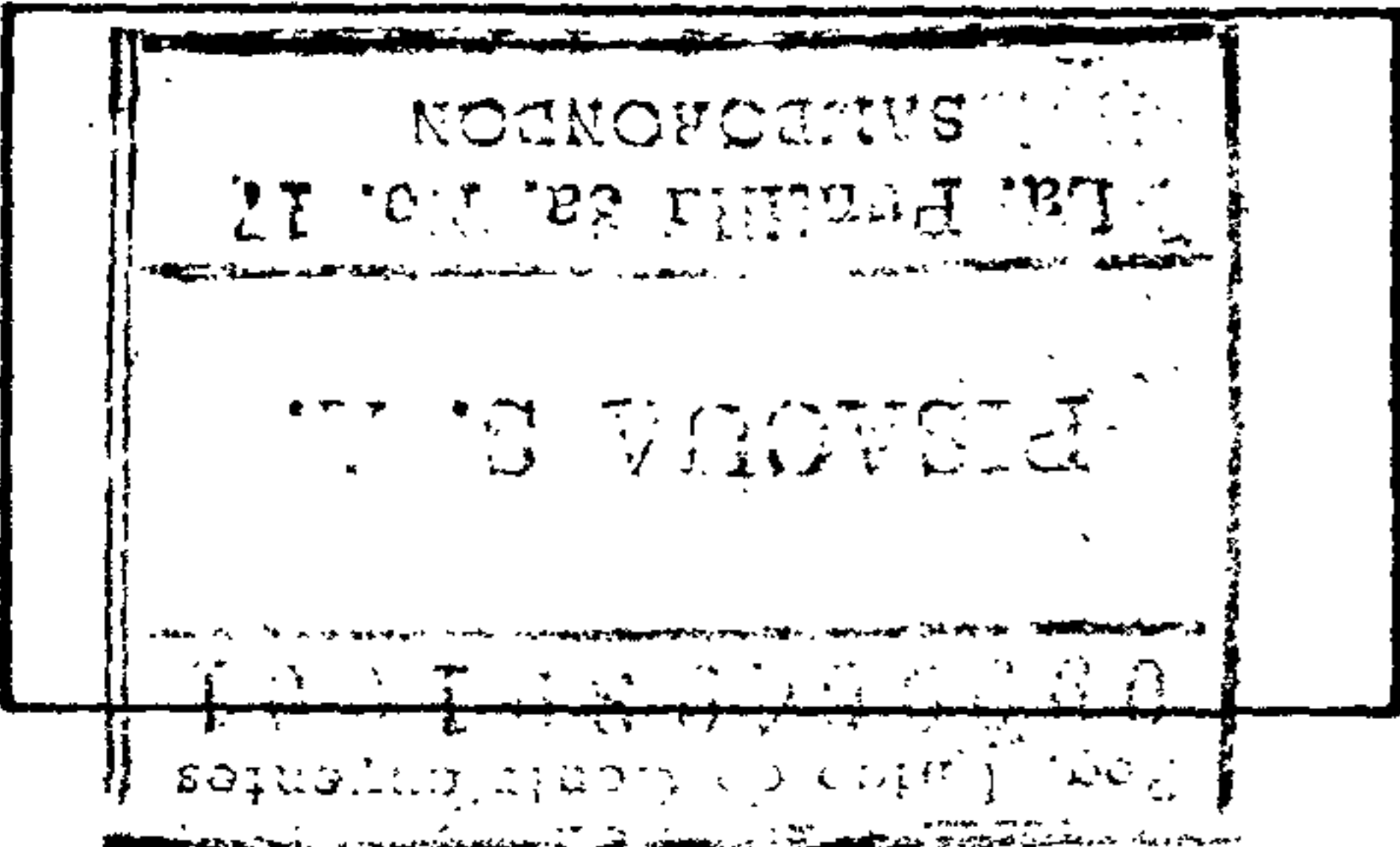

Inscritos en el libro de Acciones y Accionistas (Art. 190 de la Ley de Compañías), o en el Libro de Participaciones y Socios (Art. 115 de la Ley de Compañías) y en el Registro Mercantil (Art. 133 de la Ley de Compañías).

No.	Apellidos y Nombres Completos	Cédula de Identidad RUC o Pasaporte	Nacionalidad	TIPO DE INVERSION			No.	Total (a)	No.	Total (b)	Aportes	No.	Total
				Para Inversión Extranjera 1/.	Ordinarias	Preferidas							
01	Dr. Alejandro Aguayo	0904339025	Ecuatoriana			14996	14.996.000						14.996.000,00
02	Deri	0990886628001	"			4996	4.996.000						4.996.000,00
03	Sra. Teresa Collazo P	096777981	"			4	4.000						4.000,00
04	Ing. Angela Cedeno	0905981114	"			2	2.000						2.000,00
05	Exportadora Langosma	0990666253001	"			2	2.000						2.000,00
TOTALES												20.000.000,00	

Certifico que la información es correcta

Guayaquil, Myo 31 de 1993

Lugar y Fecha de Presentación

(1) REPRESENTANTE LEGAL

SRA. MARGARITA D. DE AGUAYO

Notas: Según el Art. 209 de la Ley de Compañías, si la sociedad hubiera amortizado acciones, pondrá la denominación de la compañía en la misma columna "Apellidos y Nombres Completos" y los valores correspondientes a las acciones readquiridas en las columnas respectivas; y para el caso de las compañías limitadas rige lo dispuesto en el Art. 114.

1/ Marque con una X el casillero que corresponda al tipo de inversión según el Régimen de Capitales Extranjeros: Inversión Extranjera Directa (IED), Subregional, Neutra o Nacional (no remite utilidades fuera del país).