



NOMINA DE SOCIOS Y ACCIONISTAS

Al 31 De DICIEMBRE De 1993

NUMERO DE EXPEDIENTE: 4 0 0 5 8 8 2

NOA NOA S.A.

SELLO DEL R. U. C.

TOTAL CAPITAL SOCIAL 3'120.000,00

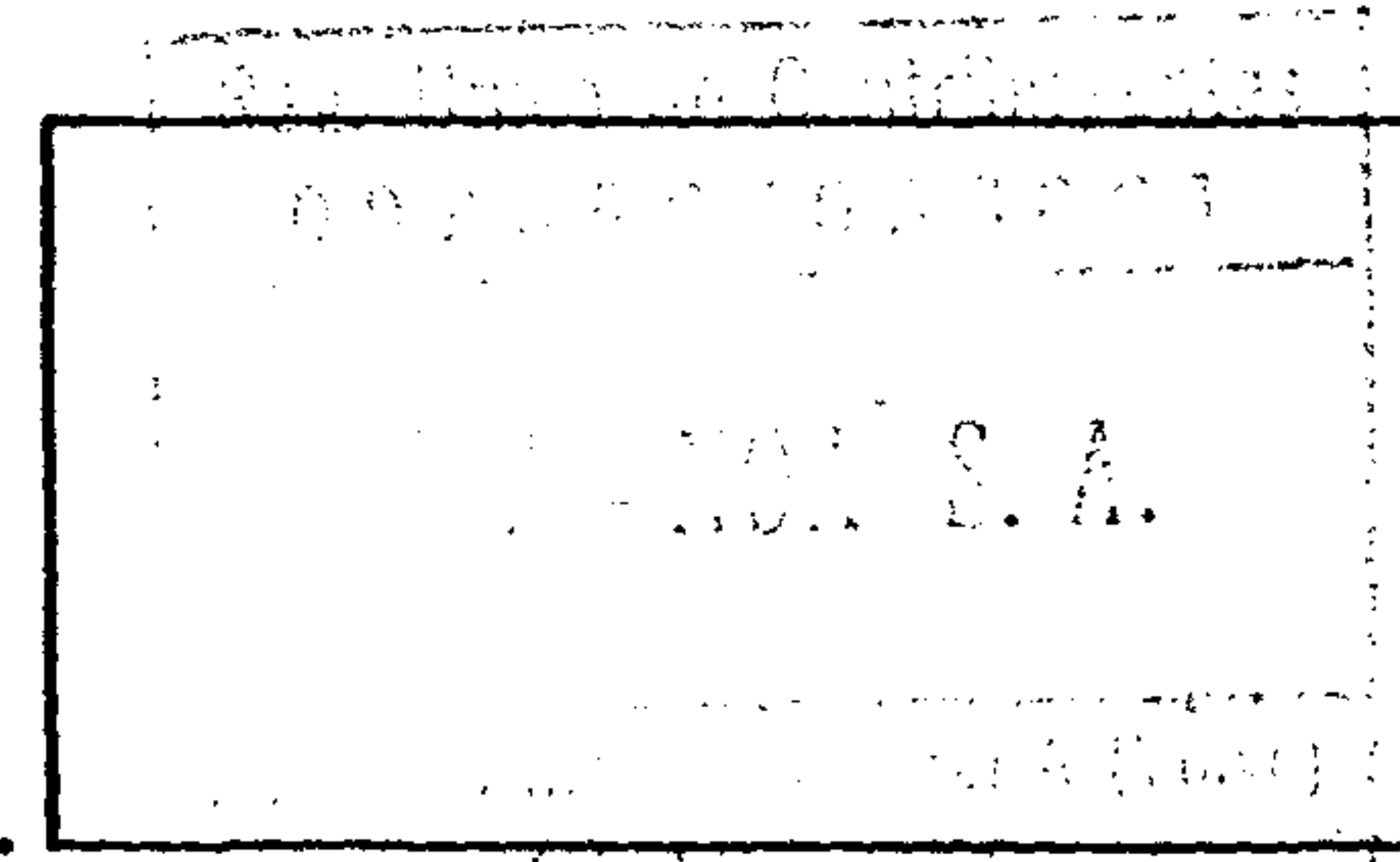

Inscritos en el libro de Acciones y Accionistas (Art. 190 de la Ley de Compañías), o en el Libro de Participaciones y Socios (Art. 115 de la Ley de Compañías) y en el Registro Mercantil (Art. 133 de la Ley de Compañías).

No.	DATOS DEL ACCIONISTA O SOCIO				Acciones Nominativas Cías. Anónimas y Eco. Mixta				No.	APORTACIONES Cías. Resp. Limitada	TOTAL			
	Apellidos y Nombres Completos	Cédula de Identidad RUC o Pasaporte	Nacionalidad	Para Inversión Extranjera 1/.				Ordinarias				Preferidas		
				TIPO DE INVERSION				No.				Total (a)	No.	Total (b)
IED	SUBRE	Neutra	Nacal.											
1	COMERCIAL SISIFO S.A.	0795845001	ECUADOR.					914	914.000,00			914.000,00		
2	INMOBILIARIA SANTA PATRICIA S.A.	0990040591001	"					728	728.000,00			728.000,00		
3	BALTIME SECURITIES		"					620	620.000,00			620.000,00		
4	AGRICOLA EL RIACHUELO	0790068041001	"					25	25.000,00			25.000,00		
5	COMERCIAL GUAYLA S.A.	0990296779001	"					25	25.000,00			25.000,00		
6	EDA LOZANO DE GUZMAN	0700060093	"					50	50.000,00			50.000,00		
7	SAIL IMPORTING INC.		"					758	758.000,00			758.000,00		
TOTALES								3120	3'120.000,00			3'120.000,00		

Certifico que la información es correcta
GUIL, 18 DE MAYO DE 1.994

Lugar y Fecha de Presentación

f) REPRESENTANTE LEGAL

Notas: Según el Art. 209 de la Ley de Compañías, si la sociedad hubiera amortizado acciones, pondrá la denominación de la compañía en la misma columna "Apellidos y Nombres Completos" y los valores correspondientes a las acciones readquiridas en las columnas respectivas; y para el caso de las compañías limitadas rige lo dispuesto en el Art. 114.

1/. Marque con una X el casillero que corresponda al tipo de inversión según el Régimen de Capitales Extranjeros: Inversión Extranjera Directa (IED), Subregional, Neutra o Nacional (no remite utilidades fuera del país).

15 MAY 1994