1985

37932

Ingeniería Electrónica y Sistemas Integrados

Ambato, 12 de abril de 2013

Señora Doctora

Alexandra Espín R.

INTENDENTA DE COMPAÑIAS DE AMBATO

Ciudad

De mi consideración:

Por medio del presente comunico a usted que mediante Escritura Pública otorgada en la Notaría Séptima del cantón Ambato, el día 28 de marzo de 2013, la compañía de mi representación Ingeniería Electrónica y Sistemas Integrados Inelecsin Cía. Ltda., RUC No. 1891719007001, ha realizado las siguientes transferencias de participaciones, las mismas que se hallan inscritas en el libro de socios y participaciones de la referida compañía:

CEDENTE	CESIONARIO	V. NOMINAL	No. PARTICIPACIONES	V. TOTAL
ROBERT VINICIO VACA ALBAN	MARY ELIZABETH VACA ALBAN	$10	60	$600.00

Luego del correspondiente registro, solicito se sirva otorgarme la lista actualizada de socios.

instalaciones eléctricas

centrales telefónicas

desarrollo de software

paginas web dinámicas

instalación de alarmas

cableado estructurado

venta de computadores

radiotelecomunicaciones

Atentamente

Ing. Santiago Vaca

GERENTE GENERAL

SUPERINTENDENCIA DE COMPAÑIAS * INTENDENCIA DE COMPAÑIAS * AMBATO *

Registrado por: D. Morales

12 ABR. 2013

Dirección: Cdla. Catilinarias calles Medardo Angel Silva entre Luis Felipe Borja y 7 Tratados. a una cuadra del UPC. (Sector Huachi Chico).

Telef.: 032412259 - 032829875 - 095914875

1813

NOTARIA SÉPTIMA

DEL CANTÓN AMBATO

DRA. MARÍA F. VILLACRESES

ABOGADA NOTARIA (E)

TERCERA COPIA

TESTIMONIO

DE LA ESCRITURA

CESION DE PARTICIPACIONES CIA INGENIERIA ELECTRONICA Y SISTEMAS

DE: INTEGRADOS INELECSIN CIA LTDA

OTORGADO POR: ROBERT VINICIO VACA ALBAN Y SRA

A FAVOR DE: MARY ELIZABETH VACA ALBAN

CUANTÍA $. 600.00

Ambato, a 28 **de** marzo 2013 **de** .....

2013-18-01-07-P

20556

CESION DE PARTICIPACIONES
QUE OTORGA EL SEÑOR ROBERT VINICIO VACA ALBAN Y ESPOSA, SOCIOS DE LA COMPAÑÍA INGENIERIA ELECTRONICA Y SISTEMAS INTEGRADOS INELECSIN CIA. LTDA..
A FAVOR DE LA SEÑORITA MARY ELIZABETH VACA ALBAN
POR: $ 600.oo
==========
Se dio una copia

En la ciudad de Ambato, capital de la Provincia de Tungurahua, República del Ecuador, hoy día jueves veinte y ocho de marzo del año dos mil trece, ante mí, Doctora María Florinda Villacreses, Notaria Séptima Encargada del cantón Ambato, conforme consta de la acción de personal número 215- CJ-DPT BIS, de fecha veinte y uno de marzo del año dos mil doce, enviada por el Director Provincial del Consejo de la Judicatura de Tungurahua. Comparecen a la celebración de la presente escritura pública, por una parte y en calidad de CEDENTES: los cónyuges señores ROBERT VINICIO VACA ALBAN y ERIKA MARIBEL GAMBOA RIVERA, de estado civil casados entre sí, portadores de las cédulas de ciudadanía números: uno ocho cero tres cero cero seis cero cero guión cuatro; y, uno ocho cero tres dos cero cero cero uno guión uno, por sus propios derechos y en calidad de socios de la compañía INGENIERIA ELECTRONICA Y SISTEMAS INTEGRADOS INELECSIN CIA. LTDA.; y, por otra parte y en calidad de CESIONARIA la señorita MARY ELIZABETH VACA ALBAN, de estado civil soltera, portadora de la cédula de ciudadanía número: uno ocho cero dos nueve cero uno seis cero guión uno, así mismo por sus propios derechos. Los compareciente son ecuatorianos, mayores de edad, domiciliados en este cantón Ambato, Provincia de Tungurahua, capaces según la Ley para obligarse y contratar, y

NOTARIA SEPTIMA DEL CANTON AMBATO

Dra. María F. Villacréses
NOTARIA SÉPTIMA (E)
MONTALVO 05-11 Y SUCRE
TELF. 2821641 - AMBATO

dicen: Que tienen a bien elevar a escritura pública, la minuta que me presentan la misma que copiada literalmente es como sigue: **SEÑOR NOTARIO:-** *En el Protocolo de escrituras públicas a su* cargo, sírvase incorporar una en la cual conste la siguiente Cesión de Participaciones, de conformidad con las siguientes cláusulas: ***PRIMERA*: *COMPARECIENTES.-*** *Comparecen a la celebración de* la presente escritura de Cesión de Participaciones, por una parte y en calidad de CEDENTES: los cónyuges señores ROBERT VINICIO VACA ALBAN y ERIKA MARIBEL GAMBOA RIVERA, de estado civil casados entre sí, portadores de las cédulas de ciudadanía números: uno ocho cero tres cero cero seis cero cero guión cuatro; y, uno ocho cero tres dos cero cero cero uno guión uno, por sus propios derechos y en calidad de socios de la compañía INGENIERIA ELECTRONICA Y SISTEMAS INTEGRADOS INELECSIN CIA. LTDA.; y, por otra parte y en calidad de CESIONARIA la señorita MARY ELIZABETH VACA ALBAN, de estado civil soltera, portadora de la cédula de ciudadanía número: uno ocho cero dos nueve cero uno seis cero guión uno, así mismo por sus propios derechos. Los comparecientes son de nacionalidad Ecuatoriana, mayores de edad, domiciliados en este cantón Ambato, provincia de Tungurahua, capaces según la Ley para contratar y obligarse. **SEGUNDA**: **ANTECEDENTE**.- 1).- La Compañía INGENIERIA ELECTRONICA Y SISTEMAS INTEGRADOS INELECSIN CIA. LTDA., fué constituida en la ciudad de Ambato, el diecisiete de febrero del año dos mil seis, ante el Notario Quinto del cantón Ambato, Doctor Hernán Santamaría Sancho, inscrita en el Registro Mercantil del cantón Ambato, el cinco de abril del año dos mil seis, bajo la partida número ciento veinte y dos (122). 2).- El capital social de la Compañía está constituido de la siguiente manera:

SOCIOS	CAPITAL SUSCRITO	CAPITAL PAGADO	No. DE PARTICIPACIONES	%
LUIS EULOGIO VACA GAMBOA	700,00 USD	700,00 USD	70	35%
SANTIAGO FABRICIO VACA ALBAN	700,00 USD	700,00 USD	70	35%
ROBERT VINICIO VACA ALBAN	600,00 USD	600,00 USD	60	30%
TOTAL	**2,000,00 USD**	**2,000,00 USD**	**200**	**100%**

TERCERA: JUNTA GENERAL UNIVERSAL EXTRAORDINARIA Y CESIÓN DE PARTICIPACIONES.- En Junta General Extraordinaria Universal de socios de la Compañía INGENIERIA ELECTRONICA Y SISTEMAS INTEGRADOS INELECSIN CIA. LTDA., realizada el cuatro de marzo del año dos mil trece, se decidió por unanimidad autorizar la siguiente cesión de participaciones sobre la base de la cual, se procede con la presente escritura pública: a) Los cónyuges ROBERT VINICIO VACA ALBAN y ERIKA MARIBEL GAMBOA RIVERA, ceden sesenta participaciones, de diez dólares de los Estados Unidos de América cada una, esto es el treinta por ciento (30%) del capital social, a favor de la señorita MARY ELIZABETH VACA ALBAN, Acta de Junta Universal de Socios que se agrega como documento habilitante. Una vez perfeccionada la Cesión de participaciones, el capital social de la compañía INGENIERIA ELECTRONICA Y SISTEMAS INTEGRADOS INELECSIN CIA. LTDA, queda integrado de la siguiente manera:

NOTARIA SÉPTIMA DEL CANTÓN AMBATO - ECUADOR

Dra. María F. Villacreses
NOTARIA SÉPTIMA (E)
MONTALVO 05-11 Y SUCRE
TELF. 2421641 - AMBATO

SOCIOS	CAPITAL SUSCRITO	CAPITAL PAGADO	No. DE PARTICIPACIONES	%
LUIS EULOGIO VACA GAMBOA	700,oo USD	700,oo USD	70	35%
SANTIAGO FABRICIO VACA ALBAN	700,oo USD	700,oo USD	70	35%
MARY ELIZABETH VACA ALBAN	600,oo USD	600,oo USD	60	30%
TOTAL	**2,000,oo USD**	**2,000,oo USD**	**200**	**100%**

CUARTA: **CUANTÍA.-** La cuantía de este instrumento es de SEISCIENTOS DOLARES AMERICANOS ($ 600.oo USD). ***QUINTA.- MARGINACION E INSCRIPCIÓN.-*** Las partes quedan mutuamente autorizadas para que la presente escritura de cesión, se margine en la escritura de Constitución; y, se sienta la respectiva razón al margen de la inscripción en el Registro Mercantil. Usted señor Notario, se servirá agregar las demás cláusulas de estilo para el perfeccionamiento y plena validez de este instrumento. Hasta aquí la minuta que junto con los documentos anexos y habilitantes que se incorpora queda elevada a escritura pública con todo el valor legal, y que, los comparecientes aceptan en todas y cada una de sus partes, minuta que está firmada por la Doctora Tania Bombón Albán, matrícula 584 del C.A.T., para la celebración de la presente escritura pública se observaron los preceptos y requisitos previstos en la Ley Notarial; y, leída que les fue a los comparecientes por mí la Notaria (e), *se ratifican y firman conmigo en unidad de acto*, quedando

incorporada en el Protocolo de esta Notaría. De todo cuanto Doy Fe.-

ROBERT VINICIO VACA ALBAN

C.c. 180300 6004

ERIKA MARIBEL GAMBOA [illegible]

C.c. 180320001-1.

MARY ELIZABETH VACA ALBAN

C.c. 180290160-1

NOTARIA SEPTIMA DEL CANTON AMBATO - ECUADOR

LA NOTARIA (E) DRA. MARIA VILLACRESES.
SE OTORGO ANTE MI Y EN FE DE ELLO CONFIERO ESTA TERCERA COPIA FIRMADA Y SELLADA EN LA MISMA FECHA Y LUGAR DE SU CELEBRACION.

Dra. Maria F. Villacréses
NOTARIA SÉPTIMA (E)
MONTALVO 05-11 Y SUCRE
TELF: 2421641 - AMBATO

NOTARIA SEPTIMA DEL CANTON AMBATO - ECUADOR

1813

2098

Ambato, 05 de Junio de 2012

NOTARIA SEPTIMA DEL CANTON AMBATO - ECUADOR

Ingeniero

Santiago Vaca Albán

Ciudad

De mis consideraciones:

Tengo el agrado de llevar a su conocimiento que la Junta General de Accionistas de la Compañía Ingeniería Electrónica y Sistemas Integrados INELECSIN Cía. Ltda., en sesión de carácter universal realizada el día de ayer, tuvo el acierto de nombrar a usted GERENTE GENERAL de la compañía, para un período de dos años.

Como GERENTE GENERAL tendrá usted la representación legal de la Compañía en forma judicial y extrajudicial. Las atribuciones y deberes del GERENTE GENERAL constan de la escritura pública constitutiva de la Compañía Ingeniería Electrónica y Sistemas Integrados INELECSIN Cía. Ltda., celebrada el 17 de febrero del 2006, ante el Notario Quinto del cantón Ambato, e inscrita en el Registro Mercantil con el número 122, el 5 de abril del mismo año.

Usted se dignará hacer constar su aceptación al pie de la presente.

Con sentimiento de consideración.

Atentamente

Por la Compañía Ingeniería Electrónica y Sistemas Integrados INELECSIN Cía. Ltda.

f) Sr. Luis Eulogio Vaca Gamboa

PRESIDENTE DE LA COMPAÑÍA

Acepto el cargo de GERENTE GENERAL de la Compañía Ingeniería Electrónica y Sistemas Integrados INELECSIN Cía. Ltda., que se me confiere según el nombramiento precedente.

Ambato, 06 de Junio de 2012

f)

Ing. SANTIAGO FABRICIO VACA ALBÁN

GERENTE GENERAL DE LA COMPAÑÍA

C.C. 180340017 – 3. Nacionalidad: Ecuatoriana.

Dirección: Cdla. Catilinarias calle Medardo Ángel Silva y Luis Felipe Borja
Telf.: 032412259

0582

Razón: Queda inscrito con el No.
el presente nombramiento en el Registro Mercantil
Ambato 07 JUN 2012
EL REGISTRADOR

Dr. Hernán Palacios Pérez
Registrador Mercantil
del Cantón Ambato

ACTA DE JUNTA GENERAL EXTRAORDINARIA DE ACCIONISTA DE LA COMPAÑÍA INGENIERIA ELECTRONICA Y SISTEMAS INTEGRADOS INELECSIN CIA. LTDA.

En la ciudad de Ambato, a los cuatro días del mes de marzo del dos mil trece, en el local social de la compañía se reúne los siguientes accionistas: Vaca Albán Robert Vinicio por sus propios y personales derechos propietario de 60 participaciones ordinarias y nominativas de valor de $ 10,00 cada una; Vaca Albán Santiago Fabricio por sus propios y personales derechos propietario de 70 participaciones ordinarias y nominativas de valor de $ 10,00 cada una y Vaca Gamboa Luis Eulogio por sus propios y personales derechos propietario de 70 participaciones ordinarias y nominativas de valor de $10,00 cada una; las mismas que sumadas dan un total de 200 participaciones que son el 100% del capital de la compañía.

Siendo las 19H00 se instala la sesión, solicitando al socio Presidente Luis Vaca, asigne como secretario al socio Robert Vaca, para que actuara como secretario de la misma, lo cual es aceptado favorablemente por sus asistentes.

El único punto a tratarse conocer y resolver es LA CESION DEL TOTAL DE LAS PARTICIPACIONES DEL SOCIO ROBERT VINICIO VACA ALBÁN A FAVOR DE LA SRTA. MARY ELIZABETH VACA ALBAN con C.C. 1802901601 para proceder a realizar los documentos en la notaría y legalizarlos en la Superintendencia de Compañías.

Al respecto del punto mencionado y después de las deliberaciones del caso la junta General Extraordinaria de Accionistas Resuelven por UNANIMIDAD aceptar y aprobar el único punto tratado.

No habiendo otro punto que tratarse en esta junta General, se concede un receso para elaborar la presente acta, misma que es redactada y leída a lo presentes por el secretario, y aprobado y suscrita por todos los presente, con lo que se levanta la sesión siendo las 21H00.

Para constancia de lo tratado, firman los señores socios

SR. LUIS EULOGIO VACA GAMBOA
PRESIDENTE

SR. ROBERT VINICIO VACA ALBAN
SECRETARIO

SR. SANTIAGO FABRICIO VACA ALBAN
SOCIO

SRI ...le hace bien al país!

REGISTRO UNICO DE CONTRIBUYENTES SOCIEDADES

NUMERO RUC: 1891719007001

RAZON SOCIAL: INGENIERIA ELECTRONICA Y SISTEMAS INTEGRALES INELECSIN CIA. LTDA.

NOMBRE COMERCIAL: INELECSIN

CLASE CONTRIBUYENTE: OTROS

REPRESENTANTE LEGAL: VACA ALBAN SANTIAGO FABRICIO

CONTADOR: BUENANO SANCHEZ ROCIO JEANNETTE

NOTARIA SEPTIMA DEL CANTON AMBATO - ECUADOR

FEC. INICIO ACTIVIDADES:	05/04/2006	FEC. CONSTITUCION:	05/04/2006
FEC. INSCRIPCION:	28/04/2006	FECHA DE ACTUALIZACIÓN:	[illegible]

ACTIVIDAD ECONOMICA PRINCIPAL:

ACTIVIDADES DE INGENIERIA ELECTRONICA

DOMICILIO TRIBUTARIO:

Provincia: TUNGURAHUA Cantón: AMBATO Parroquia: HUACHI CHICO Ciudadela: LAS CATILINARIAS Calle: MEDARDO ANGEL SILVA Número: S/N Intersección: LUIS FELIPE BORJA Referencia ubicación: A UNA CUADRA DEL UPC CASA DE DOS PISOS COLORES AMARILLO Y VERDE Telefono Trabajo: 032412769 Fax: 032848050 Email: [illegible] Celular: 0998814775

DOMICILIO ESPECIAL:

OBLIGACIONES TRIBUTARIAS:

- ANEXO ACCIONISTAS, PARTÍCIPES, SOCIOS, MIEMBROS DEL DIRECTORIO Y ADMINISTRADORES
- ANEXO RELACION DEPENDENCIA
- ANEXO TRANSACCIONAL SIMPLIFICADO
- DECLARACION DE IMPUESTO A LA RENTA SOCIEDADES
- DECLARACION DE RETENCIONES EN LA FUENTE
- DECLARACION MENSUAL DE IVA

# DE ESTABLECIMIENTOS REGISTRADOS:	del 001 al 001	ABIERTOS:	1
JURISDICCION:	\ REGIONAL CENTRO I\ TUNGURAHUA	CERRADOS:	0

FIRMA DEL CONTRIBUYENTE

SERVICIO DE RENTAS INTERNAS

Usuario: [illegible] Lugar de emisión: AMBATO/AV. MANUELITA Fecha y hora: [illegible]

SRI.gob.ec

REGISTRO UNICO DE CONTRIBUYENTES
SOCIEDADES

...le hace bien al país!

NUMERO RUC: 1891719067001

RAZON SOCIAL: INGENIERIA ELECTRONICA Y SISTEMAS INTEGRADOS INELEC S/N CIA. LTDA.

ESTABLECIMIENTOS REGISTRADOS:

No. ESTABLECIMIENTO: 001 ESTADO ABIERTO MATRIZ FEC. INICIO ACT. [illegible]

NOMBRE COMERCIAL: INELEC S/N FEC. CIERRE:

FEC. REINICIO:

ACTIVIDADES ECONOMICAS:

ACTIVIDADES RELACIONADAS CON EL ANALISIS, DISEÑO Y PROGRAMACION DE SISTEMAS
ACTIVIDADES DE INGENIERIA DE SISTEMAS
ACTIVIDADES DE INGENIERIA ELECTRONICA
INSTALACION, MANTENIMIENTO Y REPARACION DE ESTACIONES DE TELECOMUNICACIONES, DE RADAR Y TENDIDO DE REDES ELECTRICAS
VENTA AL POR MAYOR DE EQUIPO DE SEGURIDAD, INCLUSO PARTES, PIEZAS Y MATERIALES CONEXOS
VENTA AL POR MAYOR DE EQUIPOS Y APARATOS DE COMUNICACION, INCLUIDO SUS PARTES Y PIEZAS

DIRECCIÓN ESTABLECIMIENTO:

Provincia: CAÑAR Cantón: AZOGUES Parroquia: BIBLIAN Ciudadela: LAS CATALINARIAS Calle: HEDARDO [illegible] SILVA Número: S/N Intersección: LUIS FELIPE BORJA Referencia: A UNA CUADRA DEL UPC, CASA DE DOS PISOS, COLORES AMARILLO Y VERDE Telefono Trabajo: 062412259 Fax: 062049656 Email: inelecsing@hotmail.com Celular: [illegible]

FIRMA DEL CONTRIBUYENTE

SERVICIO DE RENTAS INTERNAS

Emisión: [illegible] Lugar de emisión: AZOGUES/AV. MANUELITA Fecha y hora: [illegible]

SRi.gob.ec

REPÚBLICA DEL ECUADOR
DIRECCIÓN GENERAL DE REGISTRO CIVIL, IDENTIFICACIÓN Y CEDULACIÓN

CÉDULA DE CIUDADANÍA
APELLIDOS Y NOMBRES: VACA ALBAN ROBERT VINICIO
LUGAR DE NACIMIENTO: TUNGURAHUA BAÑOS BAÑOS
FECHA DE NACIMIENTO: 1977-11-21
NACIONALIDAD: ECUATORIANA
SEXO: M
ESTADO CIVIL: Casado
ERIKA MARIBEL GAMBOA RIVERA

1803006004

INSTRUCCIÓN: SUPERIOR
PROFESIÓN / OCUPACIÓN: ING. DE SISTEMAS
V332312222
APELLIDOS Y NOMBRES DEL PADRE: VACA GAMBOA LUIS EULOGIO
APELLIDOS Y NOMBRES DE LA MADRE: ALBAN MEDINA GLORIA PIEDAD
LUGAR Y FECHA DE EXPEDICIÓN: AMBATO 2010-09-29
FECHA DE EXPIRACIÓN: 2020-09-29

NOTARÍA SÉPTIMA DEL CANTÓN AMBATO - ECUADOR

REPÚBLICA DEL ECUADOR
CONSEJO NACIONAL ELECTORAL
CERTIFICADO DE VOTACIÓN
ELECCIONES GENERALES 17-FEB-2013

032

032 - 0228 — NÚMERO DE CERTIFICADO
1803006004 — CÉDULA

VACA ALBAN ROBERT VINICIO

TUNGURAHUA
PROVINCIA: AMBATO
CIRCUNSCRIPCIÓN: LA MERCED
0
CANTÓN
PARROQUIA
ZONA

f.) PRESIDENTA/E DE LA JUNTA

REPÚBLICA DEL ECUADOR
DIRECCIÓN GENERAL DE REGISTRO CIVIL, IDENTIFICACIÓN Y CEDULACIÓN

CÉDULA DE CIUDADANÍA
APELLIDOS Y NOMBRES: GAMBOA RIVERA ERIKA MARIBEL
LUGAR DE NACIMIENTO: PICHINCHA QUITO SAN BLAS
FECHA DE NACIMIENTO: 1976-03-28
NACIONALIDAD: ECUATORIANA
SEXO: F
ESTADO CIVIL: Casada
ROBERT VINICIO VACA ALBAN

1803200011

INSTRUCCIÓN: SUPERIOR
PROFESIÓN / OCUPACIÓN: LIC. CC.EDUCACION
V4243V4244
APELLIDOS Y NOMBRES DEL PADRE: GAMBOA RAMOS NELSON ESTUARDO
APELLIDOS Y NOMBRES DE LA MADRE: RIVERA HIDALGO CLARA LEONILA
LUGAR Y FECHA DE EXPEDICIÓN: AMBATO 2010-09-29
FECHA DE EXPIRACIÓN: 2020-09-29

NOTARÍA SÉPTIMA DEL CANTÓN AMBATO

REPÚBLICA DEL ECUADOR
CONSEJO NACIONAL ELECTORAL
CERTIFICADO DE VOTACIÓN
ELECCIONES GENERALES 17-FEB-2013

013

013 - 0132 — NÚMERO DE CERTIFICADO
1803200011 — CÉDULA

GAMBOA RIVERA ERIKA MARIBEL

TUNGURAHUA
PROVINCIA: AMBATO
CIRCUNSCRIPCIÓN: LA MERCED
0
CANTÓN
PARROQUIA
ZONA

f.) PRESIDENTA/E DE LA JUNTA

Direccion Nacional
Reg
del

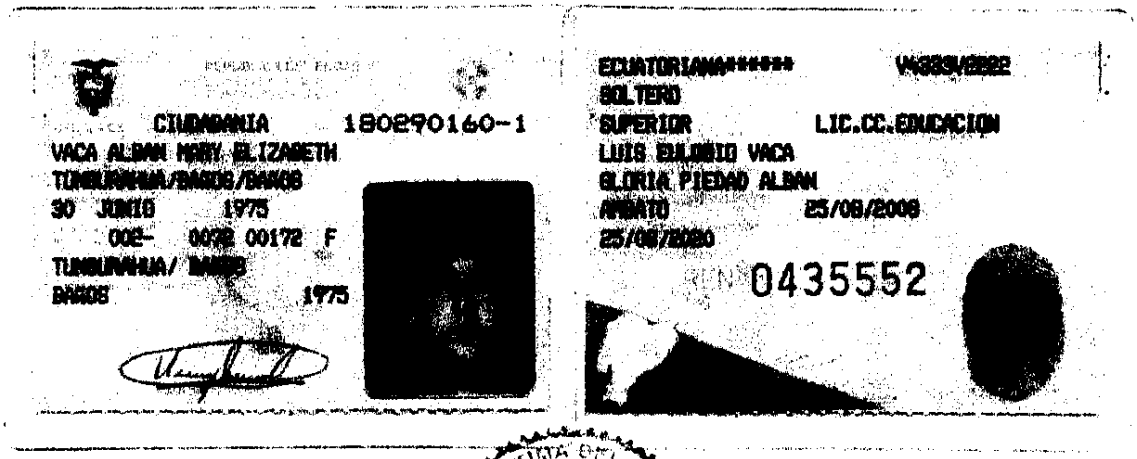

CIUDADANIA 180290160-1
VACA ALBAN MARY ELIZABETH
TUNGURAHUA/BAÑOS/BAÑOS
30 JUNIO 1975
002- 0078 00172 F
TUNGURAHUA/ BAÑOS
BAÑOS 1975

ECUATORIANA***** V4333V2222
SOLTERO
SUPERIOR LIC.CC.EDUCACION
LUIS GALARDO VACA
GLORIA PIEDAD ALBAN
AMBATO 25/08/2008
25/08/2020
0435552

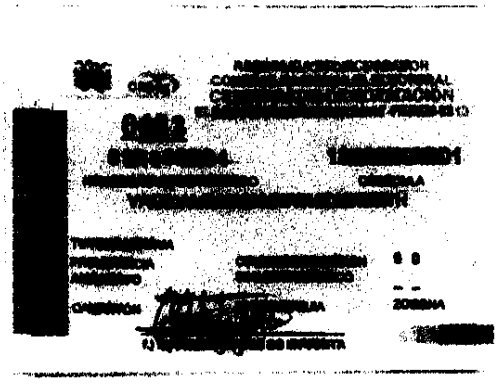

Registro Mercantil de Ambato

TRÁMITE NÚMERO: 2171

REGISTRO MERCANTIL DEL CANTÓN: AMBATO

RAZÓN DE INSCRIPCIÓN

EN LA CIUDAD DE AMBATO, QUEDA INSCRITA LA ESCRITURA Y/O PROTOCOLIZACIÓN QUE SE PRESENTÓ EN ESTE REGISTRO, CUYO DETALLE SE MUESTRA A CONTINUACIÓN:

1. ACTA DE INSCRIPCIÓN DEL: CESIÓN DE PARTICIPACIONES DE COMPAÑÍA DE RESPONSABILIDAD LIMITADA

NÚMERO DE REPERTORIO:	1813
FECHA DE INSCRIPCIÓN:	02/04/2013
NÚMERO DE INSCRIPCIÓN	10
REGISTRO:	LIBRO DE CESIÓN DE PARTICIPACIONES

2. DATOS DE LOS INTERVINIENTES:

Identificación	Nombres	Cantón de Domicilio	Calidad en que comparece	Estado Civil
1802901601	VACA ALBAN MARY ELIZABETH	Ambato	CESIONARIO	Soltero
1803006004	VACA ALBAN ROBERT VINICIO	Ambato	CEDENTE	Casado

3. DATOS DEL ACTO O CONTRATO:

NATURALEZA DEL ACTO O CONTRATO:	CESIÓN DE PARTICIPACIONES DE COMPAÑÍA DE RESPONSABILIDAD LIMITADA
FECHA ESCRITURA:	28/03/2013
NOTARÍA:	NOTARIA SEPTIMA
NOMBRE DEL NOTARIO:	DRA. MARIA VILLACRESES
CANTÓN:	AMBATO
NOMBRE DE LA COMPAÑÍA:	INGENIERIA ELECTRONICA Y SISTEMAS INTEGRADOS INELECSIN CIA. LTDA
DOMICILIO DE LA COMPAÑÍA:	AMBATO

4. DATOS CAPITAL/CUANTÍA:

Capital	Valor
Cuantía	600,00

5. DATOS ADICIONALES:

NO APLICA

CUALQUIER ENMENDADURA, ALTERACIÓN O MODIFICACIÓN AL TEXTO DE LA PRESENTE RAZÓN, LA INVALIDA. LOS CAMPOS QUE SE ENCUENTRAN EN BLANCO NO SON NECESARIOS PARA LA VALIDEZ DEL PROCESO DE INSCRIPCIÓN, SEGÚN LA NORMATIVA VIGENTE.

Nº 0010786

IMP. IGM. ec

FECHA DE EMISIÓN: AMBATO, A 2 DÍA(S) DEL MES DE ABRIL DE 2013

FAUSTO HERNAN PALACIOS PEREZ
REGISTRADOR MERCANTIL DEL CANTÓN AMBATO

DIRECCIÓN DEL REGISTRO: AV. RODRIGO PACHANO S/N Y MONTALVO C.C. CARACOL LO

Dirección Nacional de Registros Públicos
Registro Mercantil
del Cantón Ambato

Registro Mercantil de Ambato

REGISTRO MERCANTIL DEL CANTÓN: AMBATO

ACTA DE MARGINACIÓN

Queda marginado el/la CESIÓN DE PARTICIPACIONES DE COMPAÑÍA DE RESPONSABILIDAD LIMITADA con número y fecha de inscripción 10, 02/04/2013, respectivamente, en la inscripción de CONSTITUCIÓN DE COMPAÑÍA ANÓNIMA número 122 de fecha 05/04/2006.

1. **DATOS DEL ACTO O CONTRATO MARGINADO:** CESIÓN DE PARTICIPACIONES DE COMPAÑÍA DE RESPONSABILIDAD LIMITADA

FECHA ESCRITURA/ JUICIO/ OTRO:	28/03/2013
FECHA DEL CONTRATO/ OFICIO/ RESOLUCIÓN:	04/03/2013
NOTARÍA/ JUZGADO:	NOTARIA SEPTIMA
AUTORIDAD:	NO APLICA
INSTITUCIÓN:	NO APLICA
CANTÓN DE NOTARÍA/JUZGADO/INSTITUCIÓN:	AMBATO
NOMBRE DE NOTARIO:	DRA. MARIA VILLACRESES
NOMBRE DE AUTORIDAD:	NO APLICA
NOMBRE DE LA COMPAÑÍA:	INGENIERIA ELECTRONICA Y SISTEMAS INTEGRADOS INELECSIN CIA. LTDA
DOMICILIO DE LA COMPAÑÍA:	AMBATO

2. **DATOS DE LOS INTERVINIENTES:**

Identificación	Nombres	Cantón de Domicilio	Calidad de las partes	Estado Civil
1802901601	VACA ALBAN MARY ELIZABETH	Ambato	CESIONARIO	Soltero
1803006004	VACA ALBAN ROBERT VINICIO	Ambato	CEDENTE	Casado

3. **CARACTERÍSTICAS DEL BIEN:**

HISTORIAL DE INSCRIPCIONES Y MARGINACIONES

Repertorio	Tramite	Nro. Inscripción	Fecha Inscripción
1306	CONSTITUCIÓN DE COMPAÑÍA ANÓNIMA	122	04/05/2006

Nº 0010791

FAUSTO HERNAN PALACIOS PEREZ
REGISTRADOR MERCANTIL DEL CANTÓN AMBATO
DIRECCIÓN DEL REGISTRO: AV. RODRIGO PACHANO S/N Y MONTALVO C.C. CARACOL LO

Dirección Nacional de Registro de Datos Públicos
Registro Mercantil
del Cantón Ambato