

# REGISTRO UNICO DE CONTRIBUYENTES SOCIEDADES



**NUMERO RUC:** 1891731023001  
**RAZON SOCIAL:** COMMAPUP S.A.  
**NOMBRE COMERCIAL:**  
**CLASE CONTRIBUYENTE:** OTROS  
**REPRESENTANTE LEGAL:** CHICAIZA CHICAIZA KLEBER PATRICIO  
**CONTADOR:** CULQUI NINACURI SILVIA GEORGINA

**FEC. INICIO ACTIVIDADES:** 28/08/2008      **FEC. CONSTITUCION:** 28/08/2008  
**FEC. INSCRIPCION:** 27/03/2009      **FECHA DE ACTUALIZACIÓN:** 15/03/2011

## ACTIVIDAD ECONOMICA PRINCIPAL:

VENTA AL POR MAYOR Y MENOR DE VERDURAS.

## DOMICILIO TRIBUTARIO:

Provincia: TUNGURAHUA Cantón: SAN PEDRO DE PELILEO Parroquia: GARCIA MORENO (CHUMAQUI) Barrio: CASERIO HUAYRAPATA Calle: VIA A CHIQUICHA Número: S/N Carretero: CHIQUICHA Referencia ubicación: JUNTO A LA CASA COMUNAL HUAYRAPATA Celular: 098518253

## DOMICILIO ESPECIAL:

## OBLIGACIONES TRIBUTARIAS:

- \* ANEXO DE COMPRAS Y RETENCIONES EN LA FUENTE POR OTROS CONCEPTOS
- \* ANEXO RELACION DEPENDENCIA
- \* DECLARACIÓN DE IMPUESTO A LA RENTA SOCIEDADES
- \* DECLARACIÓN DE RETENCIONES EN LA FUENTE
- \* DECLARACIÓN MENSUAL DE IVA

**# DE ESTABLECIMIENTOS REGISTRADOS:** del 001 al 003      **ABIERTOS:** 2  
**JURISDICCION:** \ REGIONAL CENTRO \ TUNGURAHUA      **CERRADOS:** 1



*[Firma del Contribuyente]*  
FIRMA DEL CONTRIBUYENTE

*[Firma del Servicio de Rentas Internas]*  
SERVICIO DE RENTAS INTERNAS

**Usuario:** PACEDENO      **Lugar de emisión:** AMBATO/BOLIVAR 1550      **Fecha y hora:** 15/03/2011 13:32:09

# REGISTRO UNICO DE CONTRIBUYENTES SOCIEDADES



NUMERO RUC: 1891731023001

RAZON SOCIAL: COMMAPUP S.A.

## ESTABLECIMIENTOS REGISTRADOS:

No. ESTABLECIMIENTO: 001 ESTADO ABIERTO MATRIZ FEC. INICIO ACT. 28/08/2008

NOMBRE COMERCIAL:

FEC. CIERRE:

ACTIVIDADES ECONÓMICAS:

FEC. REINICIO:

VENTA AL POR MAYOR Y MENOR DE FRUTAS.  
VENTA AL POR MAYOR Y MENOR DE VERDURAS.  
VENTA AL POR MAYOR Y MENOR DE PRODUCTOS DIVERSOS PARA EL CONSUMIDOR.  
VENTA AL POR MAYOR Y MENOR DE BEBIDAS ALCOHOLICAS.

## DIRECCIÓN ESTABLECIMIENTO:

Provincia: TUNGURAHUA Cantón: SAN PEDRO DE PELILEO Parroquia: GARCIA MORENO (CHUMAQUI) Barrio: CASERIO HUAYRAPATA Calle: VIA A CHIQUICHA Número: S/N Referencia: JUNTO A LA CASA COMUNAL HUAYRAPATA Carretero: CHIQUICHA Celular: 099516253

No. ESTABLECIMIENTO: 002 ESTADO ABIERTO FEC. INICIO ACT. 04/08/2009

NOMBRE COMERCIAL:

FEC. CIERRE:

ACTIVIDADES ECONÓMICAS:

FEC. REINICIO:

VENTA AL POR MAYOR Y MENOR DE FRUTAS.  
VENTA AL POR MAYOR Y MENOR DE VERDURAS.

## DIRECCIÓN ESTABLECIMIENTO:

Provincia: TUNGURAHUA Cantón: SAN PEDRO DE PELILEO Parroquia: PELILEO Barrio: PAMATUG Calle: 24 DE MAYO Número: SN Referencia: A DOS CUADRAS DE LA EX EMPRESA ELECTRICA Celular: 094066045

No. ESTABLECIMIENTO: 003 ESTADO CERRADO FEC. INICIO ACT. 11/02/2010

NOMBRE COMERCIAL:

FEC. CIERRE: 30/05/2010

ACTIVIDADES ECONÓMICAS:

FEC. REINICIO:

VENTA AL POR MAYOR Y MENOR DE FRUTAS  
VENTA AL POR MAYOR Y MENOR DE VERDURAS  
VENTA AL POR MAYOR Y MENOR DE ARROZ

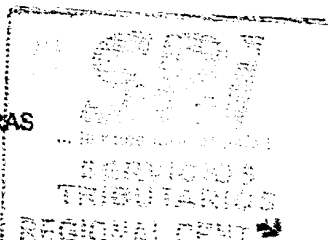

## DIRECCIÓN ESTABLECIMIENTO:

Provincia: TUNGURAHUA Cantón: SAN PEDRO DE PELILEO Parroquia: PELILEO Barrio: EL TAMBO Calle: VIA A AMBATO Número: S/N Referencia: A TRESCIENTOS METROS DE LA IGLESIA, CASA COLOR BLANCO DE UN PISO Celular: 085166005

FIRMA DEL CONTRIBUYENTE

SERVICIO DE RENTAS INTERNAS

Usuario: PACEDENO

Lugar de emisión: AMBATO/BOLIVAR 1530

Fecha y hora: 15/03/2011 13:32:09