

## REGISTRO UNICO DE CONTRIBUYENTES SOCIEDADES



NUMERO RUC: 1891722679001  
RAZON SOCIAL: DISTRISHOES S.A.  
NOMBRE COMERCIAL: DISTRISHOES S.A.  
CLASE CONTRIBUYENTE: OTROS  
REPRESENTANTE LEGAL: CUESTA VASCONEZ XAVIER HERNAN  
CONTADOR: BONILLA APONTE TATIANA GISELA

FEC. INICIO ACTIVIDADES:	30/05/2007	FEC. CONSTITUCION:	30/05/2007
FEC. INSCRIPCION:	14/05/2007	FECHA DE ACTUALIZACIÓN:	10/12/2010

### ACTIVIDAD ECONOMICA PRINCIPAL:

VENTA AL POR MAYOR Y MENOR DE CALZADO

### DOMICILIO TRIBUTARIO:

Provincia: TUNGURAHUA Cantón: AMBATO Parroquia: LA PENINSULA Barrio: CATIGLATA Calle: ANTARTIDA Número: SIN Carretero: PANAMERICANA NORTE Referencia ubicación: A CIEN METROS DE LA TENERIA ALEMANA Telefono: 032998500 Apartado Postal: 1801258 Email: tbonilla@plasticcaucho.com.ec

### DOMICILIO ESPECIAL:

### OBLIGACIONES TRIBUTARIAS:

- \* ANEXO DE COMPRAS Y RETENCIONES EN LA FUENTE POR OTROS CONCEPTOS
- \* ANEXO RELACION DEPENDENCIA
- \* DECLARACIÓN DE IMPUESTO A LA RENTA SOCIEDADES
- \* DECLARACIÓN DE RETENCIONES EN LA FUENTE
- \* DECLARACIÓN MENSUAL DE IVA

# DE ESTABLECIMIENTOS REGISTRADOS:	del 001 al 010	ABIERTOS:	4
JURISDICCION:	REGIONAL CENTRO TUNGURAHUA	CERRADOS:	6

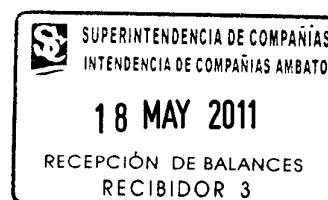
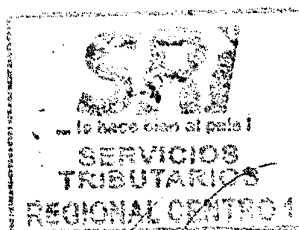

JLG. NATANA ANDRADE

FIRMA DEL CONTRIBUYENTE

SERVICIO DE RENTAS INTERNAS

Usuario: LEVASCO

Lugar de emisión: AMBATO/AV. MANUELITA

Fecha y hora: 10/12/2010

Página 1 de 5

SRI.gov.ec

## REGISTRO UNICO DE CONTRIBUYENTES SOCIEDADES



NUMERO RUC: 1891722679001  
RAZON SOCIAL: DISTRISHOES S.A.

### ESTABLECIMIENTOS REGISTRADOS:

No. ESTABLECIMIENTO:	001	ESTADO	ABIERTO	MATRIZ	FEC. INICIO ACT.	30/05/2007
NOMBRE COMERCIAL:	DISTRISHOES S.A.				FEC. CIERRE:	
ACTIVIDADES ECONÓMICAS:					FEC. REINICIO:	

VENTA AL POR MAYOR Y MENOR DE CALZADO  
VENTA AL POR MAYOR Y MENOR DE MAQUINARIA Y EQUIPO PARA LA INDUSTRIA TEXTIL, INCLUSO PARTES Y PIEZAS  
VENTA AL POR MAYOR Y MENOR DE PRODUCTOS DE ZAPATERIA  
VENTA AL POR MAYOR Y MENOR DE MAQUINARIA Y EQUIPO DE OFICINA, INCLUSO PARTES Y PIEZAS

### DIRECCIÓN ESTABLECIMIENTO:

Provincia: TUNGURAHUA Cantón: AMBATO Parroquia: LA PENINSULA Barrio: CATIGLATA Calle: ANTARTIDA Número: S/N Referencia: A CIENTO METROS DE LA TENERIA ALEMANA Carretero: PANAMERICANA NORTE Telefono Trabajo: 032995509 Apartado Postal: 1801258 Email: tborilla@plasticaucho.com.ec

No. ESTABLECIMIENTO:	004	ESTADO	ABIERTO	FEC. INICIO ACT.	20/05/2007
NOMBRE COMERCIAL:	TIENDA GUAYAQUIL-RIOCENTRO SUR			FEC. CIERRE:	
ACTIVIDADES ECONÓMICAS:					FEC. REINICIO:

VENTA AL POR MAYOR Y MENOR DE CALZADO

### DIRECCIÓN ESTABLECIMIENTO:

Provincia: GUAYAS Cantón: GUAYAQUIL Parroquia: XIMENA Calle: AV. 25 DE JULIO Número: S/N Referencia: JUNTO A LA UNIVERSIDAD AGRARIA DE GUAYAQUIL Edificio: CENTRO COMERCIAL RIOCENTRO SUR Oficina: 49-50 Telefono Trabajo: 042429599 Email: tborilla@plasticaucho.com.ec

No. ESTABLECIMIENTO:	007	ESTADO	ABIERTO	FEC. INICIO ACT.	23/11/2007
NOMBRE COMERCIAL:	TIENDA QUITO - EL RECREO			FEC. CIERRE:	
ACTIVIDADES ECONÓMICAS:					FEC. REINICIO:

VENTA AL POR MAYOR Y MENOR DE CALZADO

### DIRECCIÓN ESTABLECIMIENTO:

Provincia: PICHINCHA Cantón: QUITO Parroquia: COTOCOLLAO Calle: AV. MALDONADO Número: S/N Referencia: FRENTE A LA ESTACION DEL TROLEBUS Edificio: CENTRO COMERCIAL EL RECREO Oficina: 11209 Carretero: PANAMERICANA SUR Telefono Trabajo: 022855554 Email: tborilla@plasticaucho.com.ec

FIRMA DEL CONTRIBUYENTE

SERVICIO DE RENTAS INTERNAS

Usuario: LEVASCO

Lugar de emisión: AMBATO/AV. MANUELITA

Fecha y hora: 10/12/2010

Página 2 de 5

SRI.gov.ec

## REGISTRO UNICO DE CONTRIBUYENTES SOCIEDADES



**NUMERO RUC:** 1891722679001  
**RAZON SOCIAL:** DISTRISHOES S.A.

**No. ESTABLECIMIENTO:** 009 **ESTADO** ABIERTO **FEC. INICIO ACT.** 20/05/2006  
**NOMBRE COMERCIAL:** TIENDA LOS ANDES - AMBATO **FEC. CIERRE:**  
**ACTIVIDADES ECONÓMICAS:** **FEC. REINICIO:**  
VENTA AL POR MAYOR Y MENOR DE CALZADO

### DIRECCIÓN ESTABLECIMIENTO:

Provincia: TUNGURAHUA Cantón: AMBATO Parroquia: MUACHI CHICO Calle: AV. ATAHUALPA Número: 1852 Intersección: AV. VICTOR HUGO Referencia: FRENTE A AUTOMOTORES DE LA SIERRA Edificio: MALL DE LOS ANDES Kilómetro: 2 Teléfono Trabajo: 032417776 Email: tbonilla@plasticaucho.com.ec

**No. ESTABLECIMIENTO:** 002 **ESTADO** CERRADO **FEC. INICIO ACT.** 30/05/2007  
**NOMBRE COMERCIAL:** TIENDA DE CALZADO QUITO N.-1 **FEC. CIERRE:** 30/01/2008  
**ACTIVIDADES ECONÓMICAS:** **FEC. REINICIO:**  
VENTA AL POR MAYOR Y MENOR DE CALZADO.

### DIRECCIÓN ESTABLECIMIENTO:

Provincia: PICHINCHA Cantón: QUITO Parroquia: SAN ROQUE Barrio: EL SALVADOR Calle: COTOPAXI Número: 639 Intersección: OLMEDO Referencia: FRENTE AL PARQUEADERO LA MERCED Teléfono Trabajo: 022959443 Fax: 022959443 Email: wcando@plasticaucho.com.ec

**No. ESTABLECIMIENTO:** 003 **ESTADO** CERRADO **FEC. INICIO ACT.** 30/05/2007  
**NOMBRE COMERCIAL:** TIENDA GUAYAQUIL-LUQUE **FEC. CIERRE:** 30/01/2008  
**ACTIVIDADES ECONÓMICAS:** **FEC. REINICIO:**  
VENTA AL POR MAYOR Y MENOR DE CALZADO.

### DIRECCIÓN ESTABLECIMIENTO:

Provincia: GUAYAS Cantón: GUAYAQUIL Parroquia: ROCAFUERTE Barrio: CENTRO Calle: LUQUE Número: 727 Intersección: RUMICHACA Y GARCIA AVILES Referencia: FRENTE AL TEMPLO EVANGELICO Teléfono Trabajo: 042526983 Fax: 042526983 Email: wcando@plasticaucho.com.ec

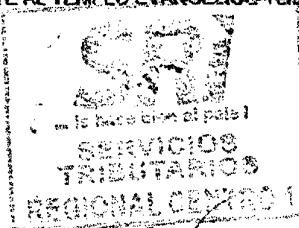

FIRMA DEL CONTRIBUYENTE

SERVICIO DE RENTAS INTERNAS

Usuario: LEVASCO

Lugar de emisión: AMBATO-IV. MANUELITA

Fecha y hora: 10/12/2010

Página 3 de 5

**SRI.gov.ec**

## REGISTRO UNICO DE CONTRIBUYENTES SOCIEDADES



NUMERO RUC: 1891722679001  
RAZON SOCIAL: DISTRISHOES S.A.

No. ESTABLECIMIENTO:	005	ESTADO	CERRADO	FEC. INICIO ACT.	18/09/2007
NOMBRE COMERCIAL:	TIENDA LA PENINSULA - LIBERTAD			FEC. CIERRE:	30/09/2010
ACTIVIDADES ECONÓMICAS:				FEC. REINICIO:	

VENTA AL POR MAYOR Y MENOR DE CALZADO

### DIRECCIÓN ESTABLECIMIENTO:

Provincia: SANTA ELENA Cantón: LA LIBERTAD Parroquia: LA LIBERTAD Barrio: SAN FRANCISCO Calle: 8 Número: SIN  
Intersección: AV. DIEZ Y DOCE Referencia: A UN KILOMETRO DE LA ESTACION DE ALMACENAMIENTO DE COMBUSTIBLE  
Manzana: 39 Edificio: PASEO SHOPPING LA PENINSULA Oficina: 35-36 Camino: ENTRADA DE PUERTO LUCIA Telefono De  
Referencia: 042428598

No. ESTABLECIMIENTO:	005	ESTADO	CERRADO	FEC. INICIO ACT.	23/11/2007
NOMBRE COMERCIAL:	TIENDA GUAYAQUIL - CENTRO PARK			FEC. CIERRE:	04/11/2008
ACTIVIDADES ECONÓMICAS:				FEC. REINICIO:	

VENTA AL POR MAYOR Y MENOR DE CALZADO

### DIRECCIÓN ESTABLECIMIENTO:

Provincia: GUAYAS Cantón: GUAYAQUIL Parroquia: TARQUI Calle: CLEMENTE BALLEEN Número: SIN Referencia: JUNTO AL  
MUNICIPIO Edificio: CENTRO COMERCIAL CENTRO PARK Oficina: 2

No. ESTABLECIMIENTO:	009	ESTADO	CERRADO	FEC. INICIO ACT.	10/11/2008
NOMBRE COMERCIAL:	TIENDA MILAGRO			FEC. CIERRE:	02/12/2010
ACTIVIDADES ECONÓMICAS:				FEC. REINICIO:	

VENTA AL POR MAYOR Y MENOR DE CALZADO

### DIRECCIÓN ESTABLECIMIENTO:

Provincia: GUAYAS Cantón: MILAGRO Parroquia: MARISCAL SUCRE (HUAQUES) Calle: PRESIDENTE ESPINOZA Número: SIN  
Intersección: AV. 17 DE SEPTIEMBRE Y 12 DE O Referencia: A UNA CUADRA DEL PARQUE CENTRAL

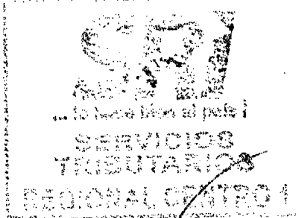

FIRMA DEL CONTRIBUYENTE

SERVICIO DE RENTAS INTERNAS

Usuario: LEVASCO

Lugar de emisión: AMBATO/AV. MANUELITA

Fecha y hora: 10/12/2010

Página 4 de 5

SRI.gov.ec

**REGISTRO UNICO DE CONTRIBUYENTES  
SOCIEDADES**



**NUMERO RUC:** 1891722679001  
**RAZON SOCIAL:** DISTRISHOES S.A.

<b>No. ESTABLECIMIENTO:</b> 010	<b>ESTADO:</b> CERRADO	<b>FEC. INICIO ACT.:</b> 21/05/2009
<b>NOMBRE COMERCIAL:</b> TIENDA PASEO DAULE		<b>FEC. CIERRE:</b> 31/10/2010
<b>ACTIVIDADES ECONÓMICAS:</b>		<b>FEC. REINICIO:</b>
VENTA AL POR MAYOR Y MENOR DE CALZADO		

**DIRECCIÓN ESTABLECIMIENTO:**

Provincia: GUAYAS Cantón: GUAYAQUIL Parroquia: TARQUI Calle: VIA A DAULE Número: S/N Referencia: FRENTE AL QUINTO  
GUAYAS Edificio: EL PASEO SHOPPING VIA A DAULE Oficina: 3-4 Kilómetro: 9 1/2 Teléfono Trabajo: 042111888 Email:  
wcando@plasticaucho.com.ec

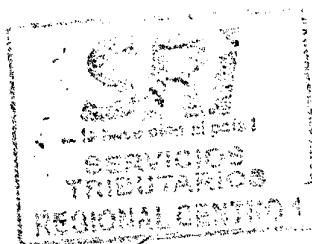

FIRMA DEL CONTRIBUYENTE

SERVICIO DE RENTAS INTERNAS

Usuario: LEVASCO

Lugar de emisión: AMBATO/AV. MANUELITA

Fecha y hora: 10/12/2012

Página 5 de 5

**SRI.gov.ec**