



FORMULARIO DE ACTUALIZACIÓN DE DATOS

INFORMACIÓN DE LA COMPAÑÍA

RAZÓN O DENOMINACIÓN SOCIAL		RUC	EXPEDIENTE
PLANTA HORTIFRUTICOLA AMBATO COMPANIA ANONIMA PLANHOFA C.A.		1890109183001	36021
NOMBRE COMERCIAL		PROVINCIA	PARROQUIA
PLANHOFA C.A.		TUNGURAHUA	CELIANO MONGE
CIUDADELA		BARRIO	NÚMERO
MERCADO MAYORISTA		MERCADO MAYORISTA	S/N
INTERSECCIÓN/MANZANA		AV. BOLIVARIANA	CONJUNTO
EDIFICIO/C.C.			BLOQUE
NÚMERO DE OFICINA			KM
REFERENCIA UBICACIÓN		JUNTO AL MERCADO MAYORISTA	CAMINO
CASILLERO POSTAL		1801352	TELEFONO 1
CORREO ELECTRÓNICO 1		planhofs@andinanet.net	TELEFONO 2
CORREO ELECTRÓNICO 2		gsanchezacosta@hotmail.com	CELULAR
SITIO WEB		planhofs-ambato.com	FAX
			032847782
			032415132
			0991657981
			032410017

IDENTIFICACIÓN DEL DOMICILIO LEGAL

PROVINCIA	TUNGURAHUA	CANTON	AMBATO
-----------	------------	--------	--------

INFORMACIÓN Y DOMICILIO DEL REPRESENTANTE LEGAL O OPODERADO

TIPO DE PERSONA	PERSONA NATURAL		
NOMBRES Y APELLIDOS	MEDINA IPIALES HOMERO ELEUTERIO		
TIPO DE IDENTIFICACIÓN	CEDULA	No. DE IDENTIFICACIÓN	1801589126
TIPO DE REPRESENTACIÓN LEGAL	INDIVIDUAL	NACIONALIDAD	ECUADOR
CARGO QUE DESEMPEÑA	GERENTE GENERAL	PROVINCIA	TUNGURAHUA
FECHA DE INSCRIPCIÓN DEL NOMBRAMIENTO EN EL REGISTRO MERCANTIL	12/04/11 0:00	CANTON	AMBATO
		PARROQUIA	HUACHI GRANDE
CIUDADELA		BARRIO	SAN JOSE
CALLE	VIA A TISALEO	NÚMERO	S/N
INTERSECCIÓN/MANZANA	NINGUNA	CONJUNTO	
BLOQUE		EDIFICIO/C.C.	
NÚMERO DE OFICINA		KM	
CAMINO		REFERENCIA UBICACIÓN	JUNTO CANCHA DEPORTIVA
CORREO ELECTRÓNICO	homero.medina@hotmail.com	TELEFONO	SAN JOSE
		CELULAR	0324411752
			0991657899

Declaro bajo juramento la veracidad de la información proporcionada en este formulario y Autorizo a la Superintendencia de Compañías a efectuar las averiguaciones pertinentes para comprobar la autenticidad de esta información y; acepto que en caso de que el contenido presente no corresponda a la verdad, esta Institución aplique las sanciones de ley.

FORMULARIO DE ACTUALIZACIÓN DE DATOS

FIRMA DEL REPRESENTANTE LEGAL

Nombre: MEDINA IPIALES HOMERO ELEUTERIO

Identificación 1801589126

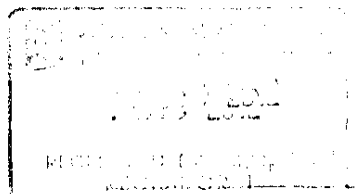

FECHA DE PRESENTACIÓN FÍSICA

NOTA El presente formulario no se aceptará con enmendaduras o tachones

Fecha máxima de presentación: 18/12/2012

En caso de no presentarse en la fecha indicada, deberá realizar nuevamente el procedimiento.