FPC s.a.
FARMAYALA PHARMACEUTICAL COMPANY S.A.

Matriz: Durán Km. 2,5 Autopista Durán - Boliche
PBX: (04) 2815910 / Fax: (04) 2815940
Servicio al Cliente; (04) 2814758
E-mail: cliente@farmayala.com
Quito: PBX: (02) 2406763 / Fax: (02) 2409457
Cuenca: Telefax: (07) 2801063 / 2809287
Información Cientifica: dmedico@farmayala.com

SYSTEM CERTIFICATION ISO 9001:2000 SGS
UKAS QUALITY MANAGEMENT 005
ISO 9001 : 2000 Sistema de Gestión de Calidad Certificado

Guayaquil, Mayo 16 del 2012

Accionistas de la Compañía
FARMAYALA PHARMACEUTICAL COMPANY S.A.
Ciudad.-

Cúmpleme en función de Comisario principal de la compañía **FARMAYALA PHARMACEUTICAL COMPANY S.A.**, y bajo el amparo del Reglamento de Informe de comisario expedido mediante Resolución 90.1.5.005, publicado en el Registro Oficial 485 del 24 de julio de 1990, me permito informar a la Junta General sobre el desempeño de la compañía durante el ejercicio económico del 2011.

He procedido a la revisión de los libros, procedimientos y documentos de la compañía **FARMAYALA PHARMACEUTICAL COMPANY S.A.**, y como producto de tal, debo manifestar mi total conformidad con el cumplimiento por parte de la administración de todas las normas estatuarias de la empresa.

Los libros y Actas de los accionistas y sus talonarios, así como el archivo de la Superintendencia de Compañías, fueron revisados por mi, debiendo presentar mi total conformidad en el manejo y custodia de los mismos.

Los libros de contabilidad, los cuales se llevan de acuerdo a los principios de la Contabilidad Generalmente Aceptada, así como sus respectivos comprobantes y formularios de control interno, merecen mi aprobación y aceptación. Para el efecto, puede revisar los sistemas actuales de control interno tanto de cuentas por cobrar e inventarios, que corresponden a los rubros más importantes del activo, mereciendo mi total aprobación. Adicionalmente se hicieron revisiones sobre rubros menores, con resultados satisfactorios.

Las cifras presentadas en los balances reflejan la realidad de la empresa y son confiables y razonables, argumento que sustento en mis pruebas de auditoria realizadas sobre diferentes activos, pasivos y cuentas de resultado.

Atentamente,

JOUVIN MANZO ANDRES ALBERTO
COMISARIO PRINCIPAL
C.I. 0903188225

SUPERINTENDENCIA DE COMPAÑIAS
REGISTRO DE SOCIEDADES
24 MAY 2012
José Espinosa A.
GUAYAQUIL

Zambon
ITALFARMA
ITALCHEM
Bioindustria "Protegemos su salud con calidad"
MENARINI INTERNACIONAL
INDEUREC S.A.

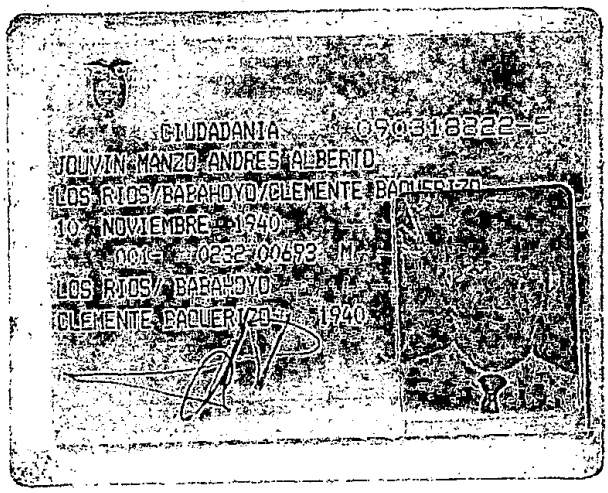
CIUDADANIA 090318222-5
JOUVIN MANZO ANDRES ALBERTO
LOS RIOS/BABAHOYO/CLEMENTE BAQUERIZO
10 NOVIEMBRE 1940
001 0232 00693 M
LOS RIOS/BABAHOYO
CLEMENTE BAQUERIZO 1940

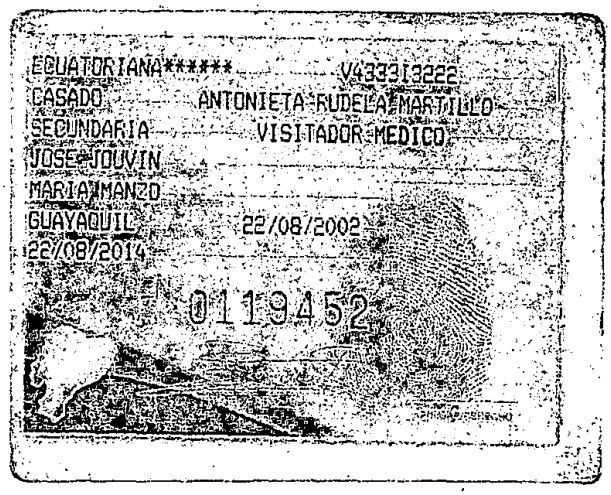
ECUATORIANA***** V4333I3222
CASADO ANTONIETA RUDELA MARTILLO
SECUNDARIA VISITADOR MEDICO
JOSE JOUVIN
MARIA MANZO
GUAYAQUIL 22/08/2002
22/08/2014
0119452

SUPERINTENDENCIA DE COMPAÑIAS
REGIST
SOCIEDAD
24 MAY 2012
Jose Espinoza A.
GUAYAQUIL