

INFORME DE GERENTE DEL EJERCICIO ECONOMICO DEL AÑO 2014 - AUSTROIMAGENES S.A.

Señor Presidente, señores Directores, distinguidos accionistas de AUSTROIMAGENES S.A., en cumplimiento a lo que dispone la ley de Compañías, los Estatutos Sociales y como Gerente de esta empresa, me permito poner a consideración el informe de actividades correspondientes al ejercicio económico del 1 de Enero al 31 de Diciembre del 2014.

AREA ADMINISTRATIVA – FINANCIERA

La administración a través de la Gerencia, el Directorio y la Gerencia General de la Holding a través de una planificación adecuada, han orientado sus objetivos con la finalidad de brindar un servicio de calidad a pacientes y médicos que requieren de exámenes complementarios de Radiología e Imágenes, apoyándonos con un Staff de médicos radiólogos, tecnólogos en imágenes y personal administrativo que cumple con los estándares solicitados por las entidades de control como lo es el MSP, con tecnología de punta que nos permita brindar mayor seguridad en el diagnóstico, manteniéndonos a la vanguardia en el campo de la salud.

En el año 2014 se ha dado fiel cumplimiento a lo dispuesto por las entidades de control como lo son el MSP, el MRL, el IESS, el SRI, la Superintendencia de Compañías, así como lo dispuesto por la Junta General de Accionistas, y la Corporación Médica Monte Sinaí, que al trabajar en equipo como una gran casa de salud, nos enfocamos en mostrar a Cuenca, al Austro y al Ecuador el compromiso que tenemos en brindar una atención de calidad, cuidando el bien máspreciado que es la Salud y la Vida de nuestros pacientes.

En el orden legal contamos con el asesoramiento del buffet de abogados de Cordero & Asociados, quienes nos han aportado con sus conocimientos para la correcta toma de decisiones en aspectos laborales, societarios y tributarios.

En el mes de **enero** por parte de la Gerencia de la Holding Monte Sinaí se recibió una recomendación financiera, la cual consistía en buscar un endeudamiento con la banca, el cual a través de pagos mensuales de capital e interés permitan a la empresa ir mejorando día a día su flujo de efectivo; para ello se realizó un acercamiento con el Banco del Pacífico quien meses más tarde nos aprobó una línea de crédito por \$ 212.000,00 a una tasa de interés del 9,76% y a 3 años plazo.

En el mes de **febrero** se fijó el Presupuesto de Ventas para el año en \$ 1.450.423,28 que en relación al año 2013 representaría un incremento del 9,46% en las ventas.

En el mes de **abril** se realizó un incremento de sueldos al personal y los honorarios de radiólogos por interpretación de exámenes, y para evitar el impacto financiero a la empresa, paralelamente se realizó un análisis de precios de la competencia, esto con la finalidad de realizar un ajuste en los mismos y con ello costear el gasto que representaría el alza de sueldos y honorarios, de esa manera no se afectaría la rentabilidad de la empresa.

En el mes de **julio** se recibió por parte de la Ing. Jéssica Sandoval la renuncia al cargo de Gerente y Representante Legal de la empresa, quien laboró hasta mediados del mes de agosto del 2014;

y para ello el Presidente fue quien subrogó las funciones de acuerdo a lo que se dispone en los Estatutos Sociales de la empresa.

En el mes de **octubre** se aprobó la compra de un nuevo equipo de ecografía General Electric modelo Logiq E9, para el cual la empresa Viennatone representante de la marca GE en Ecuador recibió como parte de pago el equipo anterior por \$ 41.000,00 + IVA, el cual se adquirió a finales del año 2007, es decir tenía 7 años de uso y ya estaba presentando inconvenientes en los transductores y la resolución de las imágenes; es importante indicar que la empresa se autofinanció en la compra de este equipo, es decir de la producción mensual y el flujo de efectivo disponible se pudo pagar de contado la compra del equipo.

En el mes de **noviembre** se instaló el sistema PACS el cual administra, archiva y envía imágenes a distancia, permitiendo optimizar el tiempo de entrega de resultados, la reducción de costos en: placas, sobres y hojas de informes.

Se han renovado las pólizas de seguros para precautelar los bienes de la empresa, se contrató a la firma de Auditores Externos Best Point para que analice los estados financieros del año 2014, ya que es una empresa que trabaja con todas las empresas de la Holding Monte Sinaí.

En **diciembre** se realizó un agasajo navideño para accionistas, el personal y médicos derivadores; a finales de año conjuntamente con el Directorio de la empresa se revisaron las estadísticas alcanzadas en ese año, lo cual se refleja en:

1. Exámenes realizados e ingresos en dólares:

Examen	2013	2014	%
DENSITOMETRIA	1.095	1.369	25,02%
ECOGRAFIA	9.168	11.445	24,84%
FLUROSCOPIA	171	377	120,47%
MAMOGRAFIA	1.925	2.064	7,22%
RADIOLOGIA GENERAL	10.007	12.903	28,94%
RADIOLOGIA DENTAL	1.127	1.834	62,73%
TOMOGRAFIA	4.068	7.599	86,80%

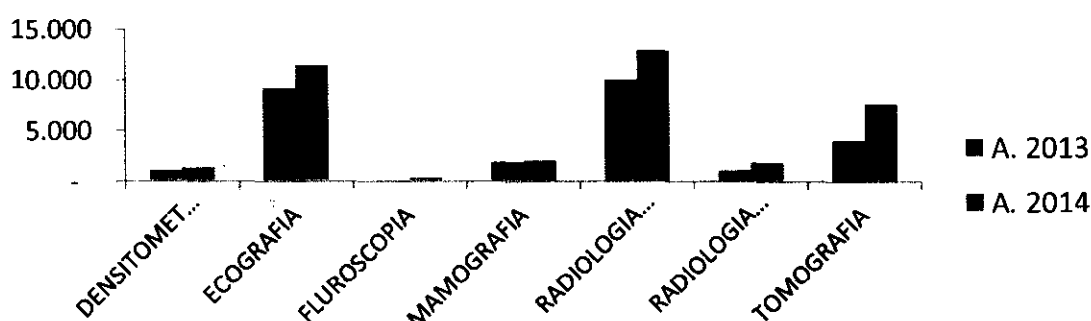

DENSITOMETRIA	36.573,59	42.468,49	16,12%
ECOGRAFIA	334.412,29	382.697,42	14,44%
FLUROSCOPIA	16.401,50	17.834,24	8,74%
MAMOGRAFIA	77.350,99	79.939,73	3,35%
RADIOLOGIA GENERAL	339.159,98	357.710,65	5,47%
RADIOLOGIA DENTAL	21.359,66	34.509,90	61,57%
TOMOGRAFIA	401.081,59	451.666,79	12,61%
VARIOS	96.314,40	40.842,78	

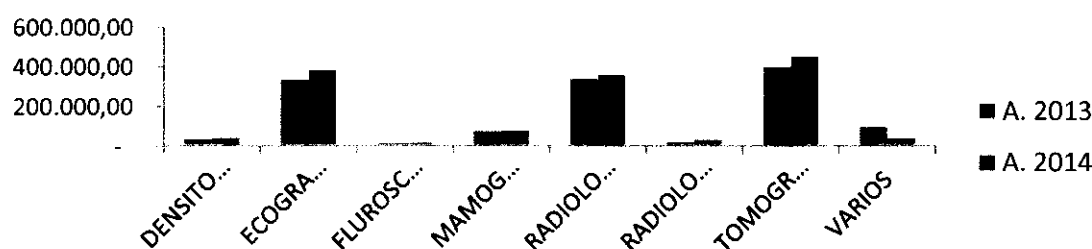

2. Comportamiento de Ventas Mensual y Cumplimiento del Presupuesto:

MES	Presupuesto	Realizado	Diferencia	% Diferencia	% Cumplimiento
ENERO	130.220,52	134.127,14	105.835,20	-18,73%	78,91%
FEBRERO	96.645,34	101.477,61	94.967,92	-1,74%	93,59%
MARZO	97.066,87	116.480,24	108.886,19	12,18%	93,48%
ABRIL	124.933,19	129.930,52	123.567,78	-1,09%	95,10%
MAYO	117.982,32	126.830,99	113.337,35	-3,94%	89,36%
JUNIO	116.739,85	121.409,44	112.474,71	-3,65%	92,64%
JULIO	104.569,65	115.026,62	107.734,77	3,03%	93,66%
AGOSTO	112.794,91	117.306,71	120.150,57	6,52%	102,42%
SEPTIEMBRE	92.049,13	103.095,03	133.916,91	45,48%	129,90%
OCTUBRE	86.576,59	112.549,57	126.835,54	46,50%	112,69%
NOVIEMBRE	122.782,38	128.921,50	126.223,13	2,80%	97,91%
DICIEMBRE	120.293,25	143.267,92	133.739,93	11,18%	93,35%

3. Participación porcentual por tipo de exámenes sobre las Ventas:

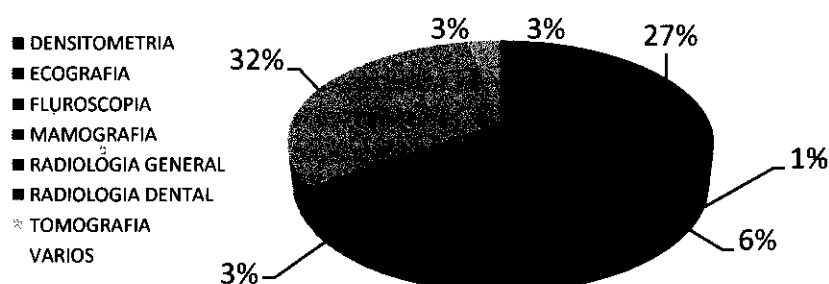

4. Ventas por tipo de Facturación:

PERÍODO	IESSE / MSP	SOMEDICA	HOSPITAL	C. EXTERNA	TOTAL
ENE - MAR	240.847,02	53.880,10	2.805,55	7.450,71	304.983,38
ABR - JUN	248.344,74	75.377,50	10.460,44	22.913,63	357.096,31
JUL - SEP	242.719,66	74.172,05	24.737,08	15.467,52	357.096,31
OCT - DIC	254.349,29	61.791,99	53.708,03	18.644,69	388.494,00
PORCENTAJE	70,00%	18,84%	6,52%	4,58%	100%

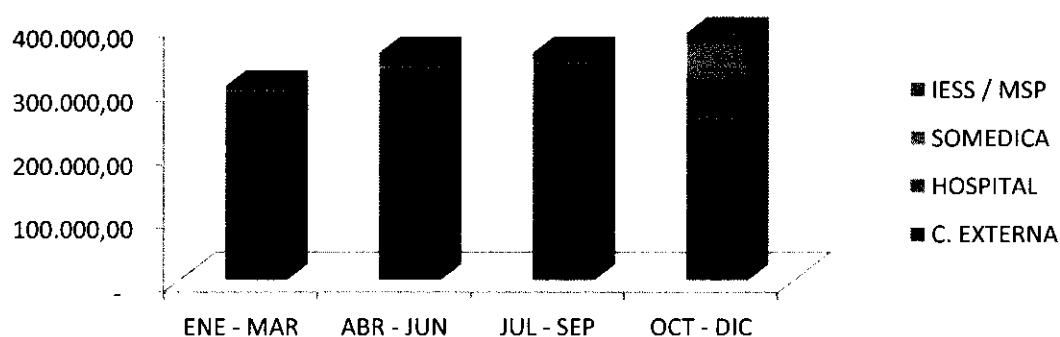

5. Estadísticas de Pacientes Atendidos:

PERÍODO	IESSE / MSP	SOMEDICA	HOSPITAL
ENE - MAR	6.042	8.260	36,71%
ABR - JUN	6.203	8.383	35,14%
JUL - SEP	6.407	7.305	14,02%
OCT - DIC	6.809	7.927	16,42%

En el área de publicidad se han realizado campañas en prensa y radio, en forma conjunta con las empresas de la Corporación, en donde nos hemos enfocado en mostrar todos los servicios de salud que de una manera integral.

Se han realizado visitas a médicos de la Corporación Médica Monte Sinaí y de otros centros de salud con la finalidad de generar alianzas estratégicas, que permitan incrementar los ingresos a través de la derivación de exámenes, con lo cual el margen de utilidad y rentabilidad para los accionistas sea mayor.

Los indicadores financieros de Austroimágenes al 31 de diciembre del 2014 nos indican:

ACTIVO	1.681.151,37	1.680.993,32
PASIVO	941.123,22	886.351,07
PATRIMONIO	740.028,15	794.642,25
INGRESOS	1.322.654,00	1.407.670,00
GASTOS	1.256.679,00	1.345.783,00
RENTABILIDAD		
SOBRE EL ACTIVO	3,92%	3,68%
SOBRE EL PATRIMONIO	8,92%	7,79%
SOBRE LAS VENTAS	4,99%	4,40%
GRADO DE DEPENDENCIA	55,98%	52,73%
GRADO DE AUTONOMIA	44,02%	47,27%

Se han cumplido con todas las obligaciones financieras, tributarias, impuestos fiscales y obligaciones con el IESS.

AREA SOCIAL

En el mes de diciembre se realizó un agasajo navideño para los accionistas, el personal de la empresa y para los médicos que colaboran con la misma.

Pongo a la disposición de la Junta General de Accionistas de AUSTROIMAGENES S.A. el informe presentado por la Gerencia, y anticipo mis agradecimientos al Presidente, Directorio y al personal de la empresa que han colaborado durante el ejercicio económico del año 2014.

Cuenca, a 28 de Abril de 2015.

Atentamente,

 Gerencia Austroimagenes S.A.