



REGISTRO CIVIL DE CONTRIBUYENTES SOCIALES



Ministerio de
Econ. y Finanzas

Ministerio de
Econ. y Finanzas

DECLARACION DE RENTAS

Declaración de Renta

Declarante

Apellido y Nombre
del Declarante

Fecha de Emisión
del Documento

Este documento es una declaración de renta y no constituye un comprobante de pago. El contribuyente debe presentar este documento en el momento de declarar su renta ante el SRI.

Este documento es una declaración de renta y no constituye un comprobante de pago. El contribuyente debe presentar este documento en el momento de declarar su renta ante el SRI.

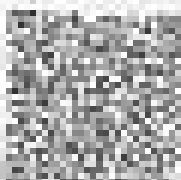

Código: 00000000000000000000
Fecha: 2023-01-01 12:00 PM