*ABG. CARMEN ESPINOZA COELLO*

*Postgrado en Recursos Humanos*

Casilla Judicial No. 900

Guayaquil-Ecuador

Guayaquil, 31 de julio de 2008

Señor
INTENDENTE DE COMPAÑÍAS DE GUAYAQUIL
Ciudad

De mi consideración:

Mediante comunicación remitida por mi antecesor y receptada el 20 de diciembre del 2007, se informó la cesión de derechos y acciones hereditarias realizada por parte de los Sres.: MILTON PAUL y CHRISTIAN GEOVANNI GORDILLO NARANJO, a favor de la Sra. MARTHA CECILIA NARANJO Vda. de GORDILLO; y, como constancia de aquello, se agregó la escritura pública celebrada ante la Abg. Wendy Vera Ríos, Notaria Suplente Encargada de la Notaría Trigésima del Cantón.

Documento a través del cual, los prenombrados hermanos cedieron 4.950 participaciones a favor de su progenitora, Sra. Martha Naranjo Franco Vda. de Franco; informándose al mismo tiempo que la mencionada cónyuge sobreviviente alcanzaba la suma de 7.500 participaciones, y el Sr. Milton Paúl Gordillo Naranjo, 2500 participaciones.

Sin embargo, en aquel entonces, se olvidó considerar que las 2.550 participaciones que poseía la socia MARTHA NARANJO FRANCO, al momento de adquirirlas se hallaba unida en matrimonio con el Sr. Milton Oliverio Gordillo Jácome; y por consiguiente las mismas formaban parte de la sociedad conyugal.

Al fallecer el Sr. Milton Gordillo Jácome, el 50% de esas participaciones, esto es, las 1.275 forman parte de los gananciales de la prenombrada cónyuge supérstite y el 50% restante corresponde a los bienes que integran el patrimonio del causante, y por consiguiente se convierten en bienes hereditarios a que tienen derecho los hermanos Milton Paúl y Christian Geovanni Gordillo Naranjo; constituyéndose entonces en titulares proindiviso de las otras 1.275 participaciones; conforme consta de la posesión efectiva celebrada el 8 de febrero del 2008 ante el Abg. Julio Olvera Espinoza, Notario Suplente Encargado de la Notaría Trigésima Séptima del Cantón, e inscrita el 26 de marzo del mismo año; cuya copia notariada adjunto.

En aquel momento, el Capital Social de la Compañía SEGURIDAD GUAYAQUIL SEGQUIL CIA. LTDA., integrado por 10.000 participaciones sociales, quedó conformado de la siguiente manera:

Celular No. 096293220 email: cspinozac@yahoo.es

| | |
|---|---|
| MARTHA CECILIA NARANJO FRANCO | 6.225 participaciones |
| MILTON PAÚL GORDILLO NARANJO | 2.500 " |
| MILTON PAÚL y CHRISTIAN GEOVANNI GORDILLO NARANJO | 1.275 " |
| **TOTAL** | **10.000 participaciones** |

Finalmente, mediante escritura pública celebrada el 2 de abril del año en curso, ante el Abg. Julio Olvera Espinoza, Notario Suplente Encargado de la Notaría Trigésima Séptima del Cantón, e inscrita el 7 del corriente; los socios antes citados proceden a ceder la totalidad de sus participaciones a favor del suscrito y del Sr. JESÚS AMABLE SÁNCHEZ BALSECA; por lo que el cuadro de integración del capital social queda conformado así:

| NOMBRE | Participaciones No. |
|---|---|
| EDWIN MARCELO VERGARA ALBUJA | 9.900 |
| JESÚS AMABLE SÁNCHEZ BALSECA | 100 |
| **TOTAL** | **10.000 participaciones** |

Por último, solicito que una vez que se haya procesado la información antes señalada, se me otorgue una nómina actualizada de socios.

Por la atención que se digne dar a la presente, suscribo de usted.

Atentamente,

p. CÍA. SEGURIDAD GUAYAQUIL SEGQUIL CIA. LTDA

SubM Marcelo Vergara Albuja
PRESIDENTE
C.C. No. 1001131356
C.V. No. 069-0134

Adj.: (2) escrituras públicas.-

Expediente No. 28829

Celular No. 096293220 email: cspinozac@yahoo.es

NOTARIA
TRIGESIMA
SEPTIMA
de
GUAYAQUIL

Abogado
Julio Publio
Olvera Espinoza
Notario Encargado

CESION DE PARTICIPACIONES SOCIALES QUE HACEN LOS SOCIOS SRA. MARTHA CECILIA NARANJO FRANCO, MILTON GORDILLO NARANJO Y CHRISTIAN GORDILLO NARANJO A FAVOR DEL SR. MARCELO VERGARA ALBUJA Y JESUS AMABLE SANCHEZ

PROTOCOLO AÑO: 2008

Guayaquil, 02 de Abril del 2008

**CESION DE PARTICIPACIONES SOCIALES QUE HACEN LOS SOCIOS: SRA. MARTHA CECILIA NARANJO FRANCO, SR. MILTON PAUL GORDILLO NARANJO Y CHRISTIAN GIOVANNI GORDILLO NARANJO, A FAVOR DE LOS SEÑORES: EDWIN MARCELO VERGARA ALBUJA Y JESUS AMABLE SANCHEZ BALSECA.----------**

**CUANTÍA: INDETERMINADA.----------**

En la ciudad de Guayaquil, Capital de la Provincia del Guayas, República del Ecuador, a los dos días del mes de abril del año dos mil ocho; ante mí, Abogado JULIO OLVERA ESPINOZA, Notario Suplente Encargado de la Notaría Trigésima Séptima del Cantón Guayaquil comparecen a la celebración de la presente escritura pública por una parte, en calidades de CEDENTES, la señora MARTHA CECILIA NARANJO FRANCO; viuda, ejecutiva; el señor MILTON PAUL GORDILLO NARANJO, soltero, Ingeniero Comercial y el señor CHRISTIAN GIOVANNI GORDILLO NARANJO, casado, ejecutivo; los comparecientes son ecuatorianos, mayores de edad, domiciliados en esta ciudad los dos primeros de los nombrados, y el tercero residente en Quito y de tránsito por Guayaquil; y, por otra parte, por sus propios derechos y en su calidades de CESIONARIOS, comparecen los señores: EDWIN MARCELO VERGARA ALBUJA, casado; y, JESUS AMABLE SANCHEZ BALSECA, viudo; ambos Militares en Servicio Pasivo, de nacionalidad ecuatoriana, domiciliados en Eloy Alfaro Durán y de tránsito por esta ciudad, capaces para obligarse y contratar, a quienes de conocerlos doy fe. Bien

Ab. Julio Olvera Espinoza
NOTARIO SUPLENTE (E)
Notaría Trigésima Séptima
del Cantón Guayaquil

instruidos en el objeto y resultados de esta escritura pública de CESION DE PARTICIPACIONES SOCIALES, a la que proceden de una manera libre y espontánea, para que les autorice, me presentan la minuta que dice así: SEÑOR NOTARIO.- Sírvase autorizar en el Protocolo de Escrituras Públicas a su cargo, una de Cesión de Participaciones Sociales, al tenor de las siguientes cláusulas: PRIMERA: OTORGANTES.- Concurren al otorgamiento de la presente escritura pública, por un parte, y en sus calidades de CEDENTES, la señora MARTHA CECILIA NARANJO FRANCO, los señores MILTON PAUL GORDILLO NARANJO y CHRISTIAN GIOVANNI GORDILLO NARANJO, todos de nacionalidad ecuatoriana; y, por otra parte, por sus derechos y en sus calidades de CESIONARIOS, comparecen los señores: EDWIN MARCELO VERGARA ALBUJA y JESUS AMABLE SANCHEZ BALSECA; mayores de edad y hábiles para contratar y obligarse.- SEGUNDA: ANTECEDENTES.- a) La Compañía SEGURIDAD GUAYAQUIL "SEGQUIL CIA. LTDA.", se constituyó según escritura pública autorizada por el Notario Cuarto del Cantón Guayaquil, Doctor Alberto Bobadilla Bodero, el siete de junio de mil novecientos noventa y cuatro, e inscrita en el Registro Mercantil del Cantón Guayaquil, el cuatro de octubre de mil novecientos noventa y cuatro; y, b) Actualmente, su capital social asciende a CUATROCIENTOS 00/100 DÓLARES DE LOS ESTADOS UNIDOS DE AMÉRICA, según consta de la escritura pública celebrada ante el Notario Primero del Cantón Guayaquil, Doctor Carlos Quiñonez Velásquez, el veintiocho de septiembre del año dos mil uno, e inscrita el dos de julio del dos mil dos.- TERCERA: CESIÓN DE PARTICIPACIONES SOCIALES.- Los

socios de la Compañía SEGURIDAD GUAYAQUIL "SEGQUIL CIA. LTDA.": señora MARTHA CECILIA NARANJO FRANCO por sus propios derechos, propietaria de seis mil doscientas veinticinco (6.225) participaciones sociales, señor CHRISTIAN GIOVANNI GORDILLO NARANJO y MILTON PAUL GORDILLO NARANJO, propietarios proindiviso por posesión efectiva y como herederos del causante MILTON OLIVERIO GORDILLO JACOME de un mil doscientas setenta y cinco (1.275) participaciones; adicionalmente, este último socio por sus propios derechos, propietario de dos mil quinientas (2.500) participaciones; las mismas que totalizan diez mil participaciones de CUATRO CENTAVOS DE DÓLARES DE LOS ESTADOS UNIDOS DE AMÉRICA, cada una. Los prenombrados socios por sus propios derechos, libre y voluntariamente, sin coacción de ninguna naturaleza, ceden irrevocablemente sus participaciones que tienen en el capital social de la Compañía SEGURIDAD GUAYAQUIL "SEGQUIL CIA. LTDA."; las mismas que son transferidas así: La Sra. MARTHA CECILIA NARANJO FRANCO cede y transfiere las 6.225 participaciones que posee dentro del capital social, a favor del señor EDWIN MARCELO VERGARA ALBUJA. El Sr. MILTON PAUL GORDILLO NARANJO cede y transfiere a nombre del prenombrado cesionario, 2.400 participaciones; y, las restantes 100 participaciones las cede y transfiere a favor del señor JESÚS AMABLE SÁNCHEZ BALSECA. Asimismo, las 1.275 participaciones que poseen proindiviso los socios MILTON PAUL GORDILLO NARANJO y CHRISTIAN GIOVANNI GORDILLO NARANJO, las ceden y transfieren en su totalidad al Sr. EDWIN MARCELO VERGARA

Ab. Julio Olivera Espinoza
NOTARIO SUPLENTE (E)
Notaría Trigésima Séptima
del Cantón Guayaquil

ALBUJA; por lo que el capital social, previa formalización de este instrumento legal, quedará conformado según consta del cuadro de integración detallado en el acta de Junta General Extraordinaria de Socios de fecha siete de marzo del dos mil ocho; la misma que se agrega como documento habilitante.- CUARTA: ACEPTACIÓN.- Nosotros: EDWIN MARCELO VERGARA ALBUJA y JESUS AMABLE SANCHEZ BALSECA, por nuestros propios derechos, aceptamos la presente cesión de participaciones sociales hecha a nuestro favor, por ser conveniente a nuestros intereses y por haber pagado el valor nominal de las participaciones sociales a los Cedentes, en dinero en efectivo y de curso legal. Asimismo, declaramos conocer las obligaciones y derechos del activo y pasivo que la Compañía SEGURIDAD GUAYAQUIL "SEGQUIL CIA. LTDA.", tiene contraído con sus clientes, mediante contratos privados; por lo tanto, asimismo como nuevos socios de la citada Compañía, todas las obligaciones y derechos que nos corresponda.- Los cedentes, la señora MARTHA CECILIA NARANJO FRANCO y el señor MILTON PAUL GORDILLO NARANJO, declaran de manera expresa a través de instrumento, que no existe gravamen de ninguna naturaleza, sin embargo se comprometen al saneamiento de Ley en relación a los títulos de aportación que ceden.- Asimismo, declaran: a) Que con la presente cesión se separan de todo derecho que les corresponden o pudieren corresponderles en el futuro sobre las participaciones sociales referidas anteriormente; b) Que se comprometen a resolver cualquier índole de problema que los cesionarios tuvieren en el futuro, por la cesión de las participaciones, materia de este contrato.- QUINTA: DOCUMENTO HABILITANTE.-

Copia

ACTA DE JUNTA GENERAL EXTRAORDINARIA DE SOCIOS DE LA COMPAÑÍA SEGURIDAD GUAYAQUIL SEGQUIL CIA. LTDA., CELEBRADA EL DOS DE ABRIL DEL DOS MIL OCHO.-

En Guayaquil, a las nueve horas del dos de abril del año dos mil ocho, en las instalaciones del Club de Aerotécnicos en Servicio Pasivo, ubicado en la Cdla. La FAE Mz. 42 Villa 1, se reúne la Junta General Extraordinaria de Socios de la Compañía SEGURIDAD GUAYAQUIL SEGQUIL CIA. LTDA., con la asistencia de los señores socios: MARTHA CECILIA NARANJO FRANCO, por sus propios derechos y propietaria de seis mil doscientas veinticinco (6.225) participaciones; CHRISTIAN GIOVANNI GORDILLO NARANJO Y MILTON PAUL GORDILLO NARANJO, propietarios proindiviso por posesión efectiva y como herederos del causante MILTON OLIVERIO GORDILLO JACOME de un mil doscientas setenta y cinco (1.275) participaciones; adicionalmente, este último socio por sus propios derechos, propietario de dos mil quinientas (2.500) participaciones; las mismas que totalizan diez mil (10.000) participaciones sociales iguales, acumulativas e indivisibles de cuatro centavos de dólar, cada una.- Adicionalmente, a la presente Junta concurren como invitados los señores Edwin Marcelo Vergara Albuja y Jesús Amable Sánchez Balseca.- Estando presente la totalidad del capital suscrito y pagado íntegramente; los socios por unanimidad acuerdan celebrar sesión de Junta General Extraordinaria de Socios con el carácter de Universal para tratar el siguiente Orden del Día: 1. CONSENTIR EN LA CESIÓN DE LAS PARTES SOCIALES Y EN LA ADMISIÓN DE NUEVOS SOCIOS; 2. CONOCER SOBRE LA RENUNCIA PRESENTADA POR EL PRESIDENTE; y, 3. ELEGIR Y DESIGNAR A LOS ADMINISTRADORES DE LA COMPAÑÍA.- Se designa entre los presentes, al Ingeniero MILTON PAUL GORDILLO NARANJO, para que actúe como Presidente de la Junta; y, al Sr. JESÚS AMABLE SÁNCHEZ BALSECA para que actúe como Secretario Ad-hoc.- Previa a la instalación de la sesión se cumplió con lo dispuesto en el Artículo 239 de la Ley de Compañías, hecho lo cual se declara instalada la Junta para deliberar sobre los puntos a acordados: UNO: CONSENTIR EN LA CESIÓN DE LAS PARTES SOCIALES Y EN LA ADMISIÓN DE NUEVOS SOCIOS.- El señor Presidente manifiesta que luego del fallecimiento de su progenitor, el Coronel Milton Gordillo Jácome, quien fungía como Gerente General de la Compañía, se ha tomado la decisión de solicitar a la Junta la autorización para proceder a ceder y transferir la totalidad de las participaciones sociales a terceras personas, como a los invitados presentes, por lo que el particular se pone a consideración de la Sala; el mismo que luego de ser deliberado, por unanimidad del capital social

Ab. Julio Olvera Espinoza
NOTARIO SUPLENTE (E)
Notaría Trigesima Septima
del Cantón Guayaquil



Ab. Julio Olvera Espinoza
NOTARIO SUPLENTE
Notaría Trigesima Septima
del Cantón Guayaquil

asistente y de conformidad con lo previsto en el Art. 118, literal f) de la Ley de Compañías, la Junta General de Socios RESUELVE aprobar el Primer Punto del Orden del Día, por lo que se admite como nuevos socios a los invitados, SEÑORES EDWIN MARCELO VERGARA ALBUJA y JESÚS AMABLE SÁNCHEZ BALSECA, de nacionalidad ecuatoriana y residentes en Eloy Alfaro Durán; para lo cual, se autoriza la cesión de las participaciones sociales; las mismas que serán transferidas de la siguiente manera: La Sra. MARTHA CECILIA NARANJO FRANCO cede y transfiere las 6.225 participaciones que posee dentro del capital social, a favor del señor EDWIN MARCELO VERGARA ALBUJA. El Sr. MILTON PAUL GORDILLO NARANJO cede y transfiere a nombre del prenombrado cesionario, 2.400 participaciones; y, las restantes 100 participaciones las cede y transfiere a favor del señor JESÚS AMABLE SÁNCHEZ BALSECA. Asimismo, las 1.275 participaciones que poseen proindiviso los socios MILTON PAUL GORDILLO NARANJO y CHRISTIAN GIOVANNI GORDILLO NARANJO, las ceden y transfieren en su totalidad al Sr. EDWIN MARCELO VERGARA ALBUJA por lo que el cuadro de integración del capital social de la Compañía SEGURIDAD GUAYAQUIL SEGQUIL CIA. LTDA., luego de que se formalice la transferencia de participaciones, según el Art. 113 de la Ley de Compañías, quedará conformado así:

| CESIONARIOS | No. PARTICIPACIONES | Numerario | Porcentaje |
|---|---|---|---|
| EDWIN MARCELO VERGARA ALBUJA | 9.900 | $9.900,00 | 99 |
| JESÚS AMABLE SÁNCHEZ BALSECA | 100 | " 100,00 | 1 |
| **TOTAL** | **10.000** | **$10.000,00** | **100%** |

DOS: CONOCER SOBRE LA RENUNCIA PRESENTADA POR EL PRESIDENTE.- Sobre el particular, la Junta General de Socios, por unanimidad RESOLVIO aceptar la renuncia presentada por el Presidente de la Compañía.- TRES: ELEGIR Y DESIGNAR A LOS ADMINISTRADORES DE LA COMPAÑÍA.- Al respecto, el Secretario Ad-hoc manifiesta que para el futuro y normal funcionamiento de la Compañía, es necesario designar a las personas que deben administrarla, que según los Estatutos Sociales son un Presidente y un Gerente General, por lo que se pone a consideración de la Junta, este Punto del Orden del Día; el mismo que luego de las deliberaciones correspondientes, la Junta General de Socios, resolvió por unanimidad: Designar al Señor EDWIN MARCELO VERGARA ALBUJA como Presidente por el período de dos años, quien ejercerá la representación legal, judicial y extrajudicial de la Compañía; y al Señor JESÚS AMABLE SÁNCHEZ BALSECA como Gerente General, por el lapso de dos años; y, quien en caso de

ausencia temporal o definitiva, reemplazará al Presidente, hasta la designación de un nuevo Administrador.- Finalmente, el Presidente de la Junta, manifiesta que de conformidad con el Reglamento respectivo expedido por la Superintendencia de Compañías, debe dejarse constancia del detalle de los documentos incorporados al expediente de esta sesión; por lo que los instrumentos incorporados son: a) Lista de asistentes a la Junta; y, b) copia de la presente acta certificada por la Secretaria Ad-hoc de la Junta.- No habiendo otro asunto que tratar, se concede el receso necesario para la redacción de la presente acta, la misma que es leída y aprobada por unanimidad, suscribiéndola todos y cada uno de los socios concurrentes.- f) MARTHA CECILIA NARANJO FRANCO, Socia; f) CHRISTIAN GIOVANNI GORDILLO NARANJO, Socio; f) MILTON PAUL GORDILLO NARANJO, Socio-Presidente; y, f) JESÚS AMABLE SÁNCHEZ BALSECA, Secretario Ad-hoc de la Junta.-

CERTIFICO que la presente Acta es fiel copia del original que reposa en los archivos de la Compañía, al cual me remito en caso de ser necesario.-

Guayaquil, 2 de abril del 2008

JESÚS AMABLE SÁNCHEZ BALSECA
Secretario Ad-hoc de la Junta

Ab. Julio Olvera Espinoza
NOTARIO SUPLENTE (E)
Notaría Trigésima Septima
del Cantón Guayaquil

## CERTIFICADO

De acuerdo a lo estipulado por el Art. 113, Inciso Segundo de la Ley de Compañías; la suscrita en calidad de Presidente y como tal representante legal de la Compañía SEGURIDAD GUAYAQUIL SEGQUIL CIA. LTDA., certifica que la Junta General Extraordinaria de Socios con el carácter de Universal de la prenombrada Sociedad, en su sesión celebrada el 2 de abril del 2008, resolvió en forma unánime otorgar consentimiento para que los socios: MARTHA CECILIA NARANJO FRANCO ceda y transfiera seis mil doscientas veinticinco participaciones, a favor del Sr. EDWIN MARCELO VERGARA ALBUJA; MILTON PAUL GORDILLO NARANJO ceda y transfiera dos mil cuatrocientas participaciones, a favor de EDWIN MARCELO VERGARA ALBUJA; y, las restantes cien participaciones que tienen en el capital social de la Compañía, a favor del Sr. JESÚS AMABLE SÁNCHEZ BALSECA. Asimismo, las un mil doscientas setenta y cinco participaciones que los socios MILTON PAUL GORDILLO NARANJO y CHRISTIAN GIOVANNI GORDILLO NARANJO poseen proindiviso por posesión efectiva y como herederos del causante MILTON OLIVERIO GORDILLO JACOME, las ceden en su totalidad al Sr. EDWIN MARCELO VERGARA ALBUJA. Cesión y transferencia de participaciones que suman diez mil participaciones sociales iguales, acumulativas e indivisibles de cuatro centavos de dólar, cada una de ellas.- LO ENMENDADO._EDWIN MARCELO VERGARA ALBUJA._VALE._

Guayaquil, 2 de abril del 2008

ING. MILTON PAUL GORDILLO NARANJO
PRESIDENTE DE LA COMPAÑÍA
SEGURIDAD GUAYAQUIL SEGQUIL CIA. LTDA.

Ab. Julio Olvera Espinoza
NOTARIO SUPLENTE (E)
Notaría Trigésima Séptima
del Cantón Guayaquil

REPUBLICA DEL ECUADOR
TRIBUNAL SUPREMO ELECTORAL
CERTIFICADO DE VOTACION
ELECCION DE REPRESENTANTES A LA
ASAMBLEA CONSTITUYENTE
30 DE SEPTIEMBRE DE 2007

192-0335
NUMERO

0501959811
CEDULA

GORDILLO NARANJO MILTON PAUL

GUAYAS
PROVINCIA
TARQUI
PARROQUIA

GUAYAQUIL
CANTON

PRESIDENTE DE LA JUNTA

AB. JULIO OLVERA ESPINOZA
NOTARIO SUPLENTE
NOTARIA TRIGESIMA SEPTIMA
DEL CANTON GUAYAQUIL

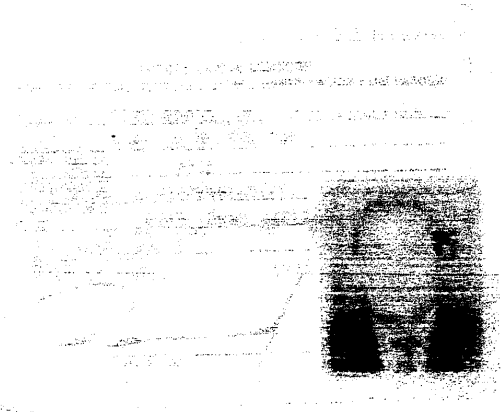

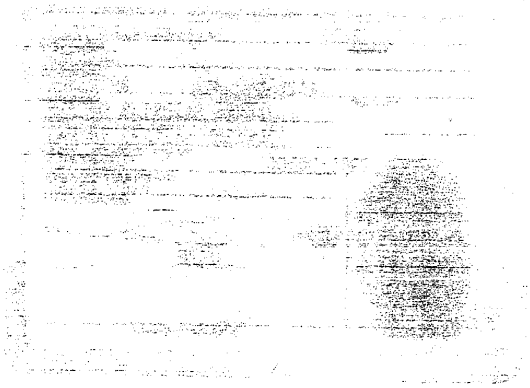

Ab. Julio Olvera Espinoza
NOTARIO SUPLENTE
Notaría Trigésima Septima
del Cantón Guayaquil

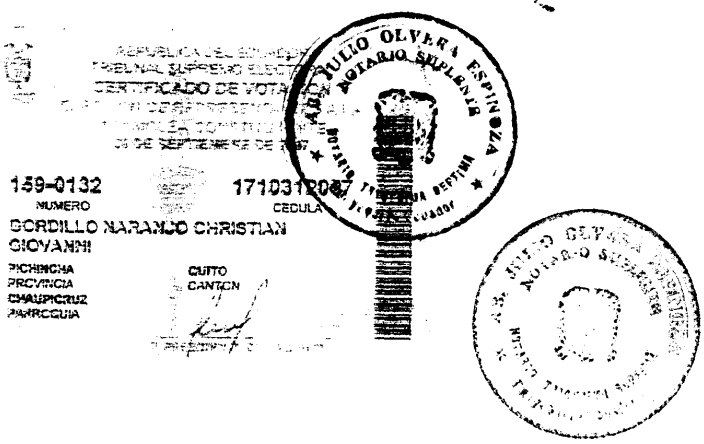

159-0132
NUMERO

1710312067
CEDULA

BORDILLO NARANJO CHRISTIAN GIOVANNI

PICHINCHA
PROVINCIA

QUITO
CANTON

CHAUPICRUZ
PARROQUIA

ABG. JULIO OLVERA ESPINOZA
NOTARIO SUPLENTE
Notaría Trigesima Septima
del Cantón Guayaquil

REPUBLICA DEL ECUADOR

DIRECCION GENERAL DE REGISTRO CIVIL, IDENTIFICACION Y CEDULACION

CEDULA DE CIUDADANIA No. 171001205-7

CORDILLO NARANJO CHRISTIAN GIOVANNI

NOMBRES Y APELLIDOS

03 AGOSTO *** 1,973

FECHA DE NACIMIENTO

PICHINCHA/QUITO/BENALCAZAR

LUGAR DE NACIMIENTO

REG. CIVIL 09, 057 06521

TOMO PAG ACT.

PICHINCHA/ QUITO

LUGAR Y AÑO DE INSCRIPCION

GONZALEZ SUAREZ 73

FIRMA DEL CEDULADO

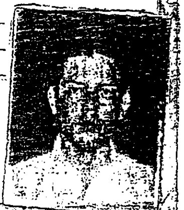

ECUATORIANA****** E333312222

NACIONALIDAD INDGACT

CASADO MARIA ROMERO NUÑEZ

ESTADO CIVIL

SUPERIOR ESTUDIANTE

INSTRUCCION PROF./OCUP

WILSON OLIVERIO GORDILLO

NOMBRE Y APELLIDO DEL PADRE

MARIA CECILIA NARANJO

NOMBRE Y APELLIDO DE LA MADRE

QUITO 31/05/97

LUGAR Y FECHA DE EXPEDICION

31/05/2009

FECHA DE CADUCIDAD

FORMA No 748137

FIRMA DE LA AUTORIDAD

PULGAR DERECHO

AB. JULIO OLVERA ESPINOZA NOTARIO SUPLENTE NOTARIO TRIGESIMA SEPTIMA GUAYAQUIL ECUADOR

Ab. Julio Olvera Espinoza
NOTARIO SUPLENTE (E)
Notaria Trigésima Séptima
del Cantón Guayaquil

Se acompaña copia del acta de la Junta General Extraordinaria Universal de Socios de la Compañía SEGURIDAD GUAYAQUIL "SEGQUIL CIA. LTDA." antes señalada.- Agregue, Usted Señor Notario, las demás cláusulas de estilo para la perfecta validez y perfeccionamiento de este instrumento. Firmado: Abogada Carmen Espinoza Coello. Registro número tres mil seiscientos noventa y seis.- Hasta aquí la minuta, y sus documentos habilitantes agregados, todos los cuales en un mismo texto, quedan elevados a escritura pública. Yo, el Notario, doy fe que después de haber sido leída, en alta voz, toda esta escritura pública a los comparecientes, éstos la aprueban y suscribe conmigo, en un solo acto.-

**CEDENTE**

**SRA. MARTHA CECILIA NARANJO FRANCO**

**C.C. No. 1701961987**

**CEDENTE**

**ING. COM. MILTON PAUL GORDILLO NARANJO**

**C.C. No. 0501959811**

**CEDENTE**

**CHRISTIAN GEOVANNY GORDILLO NARANJO**

Ab. Julio Olvera Espinoza
NOTARIO SUPLENTE (E)
Notaría Trigésima Séptima
del Cantón Guayaquil

C.C. No. 1710312057

CESIONARIO

EDWIN MARCELO VERGARA ALBUJA

C.C. No. 1001131356

CESIONARIO

JESUS AMABLE SANCHEZ BALSECA

C.C. No. 1702630748

EL NOTARIO

AB. JULIO OLVERA ESPINOZA

SE OTORGO ANTE MI Y EN FE DE ELLO CONFIERO ESTE PRIMER TESTIMONIO, SELLADO Y FIRMADO EN LA CIUDAD DE GUAYAQUIL, A LOS CUATRO DIAS DEL MES DE ABRIL DEL DOS MIL OCHO.-

AB. JULIO OLVERA ESPINOZA
NOTARIO SUPLENTE
Notaría Trigésima Séptima
Guayaquil - Ecuador

Ab. Julio Olvera Espinoza
NOTARIO SUPLENTE

[redacted]

CERTIFICO: De conformidad con el numeral 5to. del Art. 18 de la Ley Notarial reformada mediante Dec. Sup. No. 2386 de 31 de Marzo de 1978; publicado en el R. O. No. 564 de Abril 12 de 1978; doy fe: que las fotocopias precedentes que constan de ONCE (11) fojas son iguales a los documentos que se me exhiben, quedando en mi archivo fotocopias iguales. Guayaquil, 04 JUL. 2008

NOTARIO SUPLENTE
NOTARIA TRIGESIMA SEPTIMA DEL CANTON GUAYAQUIL

**NUMERO DE REPERTORIO: 33.709**
**FECHA DE REPERTORIO: 01/jul/2008**
**HORA DE REPERTORIO: 13:35**

**LA REGISTRADORA MERCANTIL DEL CANTON GUAYAQUIL 1-. Certifica:** que con fecha siete de Julio del dos mil ocho queda inscrita la Cesión de Participaciones Sociales contenida en la presente escritura pública, mediante la cual la Sra. **MARTHA CECILIA NARANJO FRANCO,** cede y transfiere **(6.225)** seis mil doscientos veinte y cinco participaciones a favor de **EDWIN MARCELO VERGARA ALBUJA,** el Sr. **MILTON PAUL GORDILLO NARANJO** cede y transfiere **(2.400)** dos mil cuatrocientas participaciones a favor de: **EDWIN MARCELO VERGARA ALBUJA;** y, **(100)** cien participaciones a favor de: **JESÚS AMABLE SÁNCHEZ BALSECA**. Asimismo las **(1.275)** mil doscientos setenta y cinco participaciones que posee proindiviso los socios **MILTON PAUL GORDILLO NARANJO** y **CHRISTIAN GIOVANNI GORDILLO NARANJO,** las ceden y transfieren en su totalidad a **EDWIN MARCELO VERGARA ALBUJA. Todas las participaciones son de cuatro centavos de dólares de los Estados Unidos de América cada una,** que poseen dentro del capital social de la compañía **SEGURIDAD GUAYAQUIL SEGQUIL CIA. LTDA.,** de fojas **79.500 a 79.515,** Registro **Mercantil** número **14.079**. **2.-** Se tomó nota la Cesión de Participaciones a fojas **43.541, 86.009, 145.637 y 36.247** del Registro **Mercantil** del **1.994, 2.002, 2.007** y **2.008** en su orden al margen de las inscripciones respectivas.

***ORDEN: 33709***

$ 23,41

REVISADO POR:

**AB. ZOILA CEDEÑO CELLAN**
**REGISTRO MERCANTIL**
**DEL CANTON GUAYAQUIL**
**DELEGADA**

Ab. Julio Olvera Espinoza
NOTARIO SUPLENTE (E)
Notaria Trigesima Septima
del Cantón Guayaquil

NOTARIA
TRIGESIMA
SEPTIMA
de
GUAYAQUIL

Abogado
Julio Publio
Olvera Espinoza
Notario Encargado

ACRA NOTARIAL DE POSESION EFECTIVA DE LOS BIENES DEJADOS POR EL SEÑOR MILTON OLIVERIO GORDILLO JACOME

PROTOCOLO AÑO: 2008

Guayaquil, 08 de MARZO del 2008

NOTARIA
TRIGESIMA
SEPTIMA
de
GUAYAQUIL

Abogado
Julio Publio
Olvera Espinoza
Notario Encargado

## ACTA NOTARIAL DE POSESION EFECTIVA DE LOS BIENES DEJADOS POR EL SEÑOR MILTON OLIVERIO GORDILLO JACOME

En la ciudad de Guayaquil, República del Ecuador, a los ocho días del mes de Febrero del año dos mil ocho, ante mi, Abogado **JULIO OLVERA ESPINOZA**, Notario Suplente Encargado de la Notaría Trigésima Séptima del Cantón Guayaquil, según Acción de Personal número mil trescientos sesenta y cuatro-OPD, de fecha catorce de septiembre del dos mil siete, comparecen, por sus propios derechos, los señores: **CHRISTIAN GIOVANNI GORDILLO NARANJO Y MILTON PAUL GORDILLO NARANJO,** todos en calidad de hijos y herederos, de quien en vida fue señor **MILTON OLIVERIO GORDILLO JACOME**, quien falleció en esta ciudad de Guayaquil, el día ocho de abril del dos mil siete. Que dejó como bien hereditario EL CINCUENTA POR CIENTO DE DOS MIL QUINIENTAS CINCUENTA PARTICIPACIONES NUMERADAS DESDE LA DOS MIL CUATROCIENTAS UNA A LA CUATRO MIL NOVECIENTOS CINCUENTA DE UN VALOR NOMINAL DE CUATRO CENTAVOS DE DÓLAR CADA UNA de la **COMPAÑÍA SEGURIDAD GUAYAQUIL, SEGQUIL CIA. LTDA.**, según consta del Certificado de aportación número cero trece, de fecha treinta de marzo del dos mil cuatro, documento que se agrega como habilitante. Acompañan, las partidas de nacimientos de **CHRISTIAN GIOVANNI GORDILLO NARANJO Y MILTON PAUL GORDILLO NARANJO,** documentos en los que constan que son hijos del fallecido señor **MILTON OLIVERIO GORDILLO JACOME.** Que acompañan la partida de defunción del causante señor **MILTON OLIVERIO GORDILLO JACOME**, quien falleció en esta ciudad de Guayaquil, el día ocho de abril del dos mil siete. Por lo que de conformidad con el numeral doce del artículo dieciocho de la Ley Notarial, incorporado a esta Ley por la Ley Reformatoria expedida el cinco de Noviembre de mil novecientos noventa y seis y promulgada en el Registro Oficial número sesenta y cuatro del ocho de Noviembre del mismo año, procedo a receptar la declaración juramentada de los comparecientes señores **CHRISTIAN GIOVANNI GORDILLO NARANJO Y MILTON PAUL GORDILLO NARANJO,** que con juramento de Ley manifiestan que son hijos y herederos del fallecido **MILTON OLIVERIO GORDILLO JACOME**, como lo comprueban con las respectivas partidas de nacimientos que constan en este

Ab. Julio Olvera Espinoza

Ab. Julio Olvera Espinoza
NOTARIO SUPLENTE (E)
Notaria Trigesima Septima
del Cantón Guayaquil

expediente. Que de acuerdo con la partida de defunción también se prueba el fallecimiento del señor **MILTON OLIVERIO GORDILLO JACOME**, acaecido en esta ciudad de Guayaquil, el día ocho de abril del dos mil siete. Que la señora **MARTHA CECILIA NARANJO FRANCO** adquirió las DOS MIL QUINIENTAS CINCUENTA PARTICIPACIONES dentro de la sociedad conyugal que mantuvo formada con el señor **MILTON OLIVERIO GORDILLO JACOME**, por cesión de participaciones realizadas por el señor GALO RAUL FUERTES CUEVA con la respectiva autorización de su cónyuge MONICA XIMENA DE LA CUEVA BARBA, mediante escritura pública otorgada el uno de agosto del dos mil tres, ante el Notario Trigésimo del cantón, Doctor Piero Gastón Aycart Vincenzini, e inscrita el treinta de marzo del dos mil cuatro; documento que prueba la titularidad del causante señor **MILTON OLIVERIO GORDILLO JACOME**, sobre el cincuenta por ciento de las DOS MIL QUINIENTAS CINCUENTA PARTICIPACIONES NUMERADAS DESDE LA DOS MIL CUATROCIENTAS UNA A LA CUATRO MIL NOVECIENTOS CINCUENTA DE UN VALOR NOMINAL DE CUATRO CENTAVOS DE DÓLAR CADA UNA cada una de la indicada Compañía. Con los antecedentes expuestos y con la petición juramentada que hacen los peticionarios, señores **CHRISTIAN GIOVANNI GORDILLO NARANJO** y **MILTON PAUL GORDILLO NARANJO**, habiéndose acompañado los respectivos instrumentos públicos que hacen plena fe de todo lo manifestado, el infrascrito Notario Suplente (E) de la Notaría Trigésima Séptima del Cantón Guayaquil, Abogado **JULIO OLVERA ESPINOZA**, en uso de la facultad que le confiere el numeral doce del artículo dieciocho de la Ley Notarial, reformado por la Ley expedida el cinco de Noviembre de mil novecientos noventa y seis, promulgado en el Registro Oficial el ocho de Noviembre de mil novecientos noventa y seis, procede a conceder la POSESION EFECTIVA-PRO INDIVISO sin perjuicio de terceros a sus hijos señores **CHRISTIAN GIOVANNI GORDILLO NARANJO** Y **MILTON PAUL GORDILLO NARANJO**, sobre el cincuenta por ciento de las DOS MIL QUINIENTAS CINCUENTA PARTICIPACIONES DE UN VALOR NOMINAL DE CUATRO CENTAVOS DE DÓLAR CADA UNA de la COMPAÑÍA SEGURIDAD GUAYAQUIL, SEGQUIL CIA. LTDA., que fueron de propiedad del señor **MILTON OLIVERIO GORDILLO JACOME**, fallecido en esta ciudad de Guayaquil, el día ocho de abril del dos mil siete, debiendo tomarse las respectivas anotaciones de esta POSESION EFECTIVA, de

NOTARIA
TRIGESIMA
SEPTIMA
de
GUAYAQUIL

Abogado
Julio Publio
Olvera Espinoza
Notario Encargado

**DECLARACION JURAMENTADA, QUE HACEN LOS SEÑORES CHRISTIAN GIOVANNI GORDILLO NARANJO Y MILTON PAUL GORDILLO NARANJO ----------**

**CUANTIA INDETERMINADA ----------**

En la ciudad de Guayaquil, Capital de la Provincia del Guayas, República del Ecuador, a los once días del mes de febrero del año dos mil ocho, ante mí, Abogado **JULIO OLVERA ESPINOZA**, Notario Suplente Encargado de la Notaría Trigésima Séptima del Cantón Guayaquil, según Acción de Personal número mil trescientos sesenta y cuatro-OPD, de fecha catorce de septiembre del dos mil siete, comparece: por sus propios derechos, los señores **CHRISTIAN GIOVANNI GORDILLO NARANJO**, quien declara ser de estado civil casado, Ejecutivo; **Y, MILTON PAUL GORDILLO NARANJO**, quien declara ser de estado civil soltero, Ingeniero Comercial. Los comparecientes son ecuatorianos, mayor de edad, domiciliados en el primero en el Cantón Quito, Provincia de Pichincha y de tránsito por esta ciudad y el último con domicilio esta ciudad de Guayaquil, capaces para obligarse y contratar a quienes de conocer doy fe.- Bien instruidos que fue en el objeto y resultado de esta escritura a la que proceden por sus propios derechos con amplia y entera libertad me exponen lo siguiente: a) Declaran llamarse **CHRISTIAN GIOVANNI GORDILLO NARANJO Y MILTON PAUL GORDILLO NARANJO**, ecuatorianos, mayores de edad, y con domicilio en esta ciudad de Guayaquil y sin impedimento legal para declara; b) Declaran también que hacen esta

Ab. Julio Olvera Espinoza
NOTARIO SUPLENTE (E)

Ab. Julio Olvera Espinoza
NOTARIO SUPLENTE (E)
Notaría Trigesima Septima
del Cantón Guayaquil

declaración juramentada a fin de solicitar y obtener la Posesión Efectiva, sobre EL CINCUENTA POR CIENTO DE DOS MIL QUINIENTAS CINCUENTA PARTICIPACIONES NUMERADAS DESDE LA DOS MIL CUATROCIENTAS UNA A LA CUATRO MIL NOVECIENTOS CINCUENTA DE UN VALOR NOMINAL DE CUATRO CENTAVOS DE DÓLAR CADA UNA de la **COMPAÑÍA SEGURIDAD GUAYAQUIL, SEGQUIL CIA. LTDA.**, dejadas por el causante señor **MILTON OLIVERIO GORDILLO JACOME**, quien falleció en esta ciudad de Guayaquil, el día ocho de abril del dos mil siete. c) Que acompañan para el efecto las partidas de nacimientos de **CHRISTIAN GIOVANNI GORDILLO NARANJO Y MILTON PAUL GORDILLO NARANJO**, en la que consta que son hijos del fallecido señor **MILTON OLIVERIO GORDILLO JACOME**; d) Que acompañan también la partida de defunción del causante señor **MILTON OLIVERIO GORDILLO JACOME**, quien falleció en esta ciudad de Guayaquil, el día ocho de abril del dos mil siete; y, e) Que la señora **MARTHA CECILIA NARANJO FRANCO** adquirió las DOS MIL QUINIENTAS CINCUENTA PARTICIPACIONES dentro de la sociedad conyugal que mantuvo formada con el señor **MILTON OLIVERIO GORDILLO JACOME**, por cesión de participaciones realizadas por el señor GALO RAUL FUERTES CUEVA con la respectiva autorización de su cónyuge MONICA XIMENA DE LA CUEVA BARBA, mediante escritura pública otorgada el uno de agosto del dos mil tres, ante el Notario Trigésimo del cantón. Doctor Piero Gastón Aycart Vincenzini, e inscrita el treinta de marzo del dos mil cuatro; documento que prueban la titularidad del causante señor **MILTON OLIVERIO GORDILLO JACOME**, sobre EL CINCUENTA

NOTARIA
TRIGESIMA
SEPTIMA
de
GUAYAQUIL

Abogado
Julio Publio
Olvera Espinoza
Notario Encargado

POR CIENTO DE DOS MIL QUINIENTAS CINCUENTA PARTICIPACIONES de la **COMPAÑÍA SEGURIDAD GUAYAQUIL, SEGQUIL CIA. LTDA.**. Por lo que solicitan que esta Declaración Juramentada se incorpore al trámite a fin de obtener la Posesión Efectiva sobre los bienes de propiedad del causante **MILTON OLIVERIO GORDILLO JACOME.** Hasta aquí la exposición de los comparecientes. Leída esta escritura de principio a fin, por mí el Notario, en alta voz a los otorgantes, éstos la aprueban, se ratifican y firman en unidad de acto, conmigo el Notario de todo lo cual doy fe.-

**SR. CHRISTIAN GIOVANNI GORDILLO NARANJO**

**C.C. # 171031205-7**

**SR. MILTON PAUL GORDILLO NARANJO**

**C.C. # 050195981-1**

**EL NOTARIO**

**AB. JULIO OLVERA ESPINOZA**

SE OTORGO ANTE MI Y EN FE DE ELLO CONFIERO ESTE PRIMER TESTIMONIO, SELLADO Y FIRMADO EN LA CIUDAD DE GUAYAQUIL, A LA MISMA FECHA DE SU OTORGAMIENTO.-

**Ab. Julio Olvera Espinoza**
NOTARIO SUPLENTE (E)
Notaría Trigésima Séptima
del Cantón Guayaquil

Ab. Julio Olvera Espinoza
NOTARIO SUPLENTE (E)
Notaría Trigesima Septima
del Cantón Guayaquil

# REPÚBLICA DEL ECUADOR
# CORPORACIÓN REGISTRO CIVIL DE GUAYAQUIL
# LIBRO DE DEFUNCIONES

CORPORACIÓN REGISTRO CIVIL DE GUAYAQUIL

Gordillo Jacome, Milton Oliverio

| TOMO | AÑO | ACTA | FOLIO |
|---|---|---|---|
|  | 2007 | 2252 | 52 |

En la Parroquia Tarqui del Cantón Guayaquil, Provincia del Guayas de la República del Ecuador, a 9 días de Abril de 2007, ante la Directora Ejecutiva de la CORPORACIÓN REGISTRO CIVIL DE GUAYAQUIL se inscribió la DEFUNCIÓN de:

Gordillo Jacome, **Milton Oliverio**; Cédula Identidad: 0500405543, de sexo Masculino, de estado civil Casado ; y de 64 años de edad, ocurrida en la Parroquia Ximena, del Cantón Guayaquil, Provincia de Guayas, Ecuador, el día 8 de Abril de 2007.

Nombre del cónyuge sobreviviente: Naranjo Franco, Martha Cecilia, Cédula Identidad: 1701961987.

Hijo(a) de **Gordillo, Carlos E**, C.I.: xxxxxxxxx, y de **Jacome**, Enma Lucrecia, C.I.: xxxxxxxxxx.

Causa de la muerte: PARO CARDIO RESPIRATORIO . FALLA ORGANICA MULTISISTEMICA . CANCER DE RECTO MATASTASICO FASE TERMINAL.

Solicita la inscripción: Gordillo Naranjo, Christian Giovanni, Cédula Identidad: 1710312057.
Relación(parentesco): hijo.
Observaciones: DRA ALEXANDRA YELA REG# 10908 .

Declarante

DELEGADO
CORPORACIÓN REGISTRO CIVIL DE GUAYAQUIL

CERTIFICO QUE ES FIEL COPIA DEL ORIGINAL
Cecilia Bastidas L.
SUPERVISOR DE PROCESO
Corporación Registro Civil de Guayaquil

Ab. Julio Olvera Espinoza
NOTARIO SUPLENTE (E)
Notaría Vigésima Séptima
del Cantón Guayaquil

REPUBLICA DEL ECUADOR

DIRECCION GENERAL DE REGISTRO CIVIL, IDENTIFICACION Y CEDULACION

JEFATURA PROVINCIAL DE: PICHINCHA

PARTIDA DE NACIMIENTO

USD 0.20

CERTIFICO: Que en el registro de nacimientos de la provincia de: ****************************** del Cantón QUITO**************** correspondiente a 1973, tomo 3-, página 37, acta 3551, consta inscripción de GORDILLO NARANJO CHRISTIAN GIOVANNI

nacido en BENALCAZAR, cantón QUITO************** provincia de, PICHINCHA******; el TRES ****** de AGOSTO ** de MIL NOVECIENTOS SETENTAITRES ** hijo de MILTON OLIVERIO GORDILLO nacionalidad ECUATORIANA******* y de MARTA CECILIA NARANJO nacionalidad ECUATORIANA*******

QUITO**************** 27 de MARZO *** del 2007.

Cédula: 171031803-7

Especie Valorada Nº: 0016576567

JEFE PROVINCIAL DE REGISTRO CIVIL

Serie: A

16576567

Ab. Julio Olvera Espinoza
NOTARIO SUPLENTE (E)
Notaría Trigésima Séptima
del Cantón Guayaquil

REPUBLICA DEL ECUADOR

DIRECCION GENERAL DE REGISTRO CIVIL, IDENTIFICACION Y CEDULACION

JEFATURA PROVINCIAL DE: PICHINCHA

# PARTIDA DE NACIMIENTO

CERTIFICO: Que en el registro de nacimientos de la provincia de: ********** del Cantón: QUITO**********

correspondiente a 1975 , tomo 7- , página 10 , acta 4812 , consta la inscripción de GORDILLO NARANJO MILTON PAUL -

nacido en SENALCAZAR , cantón QUITO**********

provincia de, PICHINCHA******; el VEINTICUATRO de JUNIO *** de MIL NOVECIENTOS SETENTAICINCO * hijo de MILTON OLIVERIO GORDILLO

nacionalidad: ECUATORIANA******* ; y de MARTHA CECILIA NARANJO

nacionalidad ECUATORIANA*******

QUITO********** 26 de MARZO *** del 2007.

Cedula: 050195781-1

Especie Valorada Nº: 001657494

Serie: A

165749

JEFE PROVINCIAL DE REGISTRO CIVIL

Ab. Julio Olivera Espinoza
NOTARIO SUPLENTE (E)
Notaría Trigésima Séptima
del Cantón Guayaquil

Ab. Julio Olivera Espinoza
NOTARIO SUPLENTE (E)
Notaría Trigésima Séptima
del Cantón Guayaquil

# Libro de Aportaciones y Socios

## de

# SEGURIDAD GUAYAQUIL, SEGQUIL CIA. LTDA.

Valor US$ 102.00

Certificado de Aportación N° 013

Contentivo de Dos mil quinientas cincuenta participaciones (es)

N° (s) De la 2.401 a la 4.950

Propiedad de MARTHA CECILIA NARANJO FRANCO

Emitido Guayaquil, 30 de marzo del 2004

Certifico

## C E S I O N E S

Cedido a

Escritura del de del 200

Notaria de

Registrado a de del 200

---

Cedido a

Escritura del de del 200

Notaria de

Registrado a de del 200

---

Cedido a

Escritura del de del 200

Notaria de

Registrado a de del 200

Ab. Julio Olvera Espinoza
NOTARIO SUPLENTE (E)
Notaria Trigésima Septima
del Cantón Guayaquil

# 10008

*LA REGISTRADORA MERCANTIL DEL CANTON GUAYAQUIL OTORGA LA SIGUIENTE CERTIFICACION EN CONTESTACION A SU PETICION:*

*Nombre de Compañías:* ***SEGQUIL C. LTDA.***
*Certificación desde:* ***2 de Enero de 1991 hasta la presente fecha.***
*Acto:* ***NO CONSTA INSCRITA ESCRITURA DE CONSTITUCION.***
*Escritura Otorgada:* ----------
*Notario:* ----------
*Fecha de Inscripción:* ----------

***S e hace constar que:***
***Existe inscrita una Compañía con denominación similar cuyos datos son:***

*Nombre de Compañía:* ***SEGURIDAD GUAYAQUIL SEGQUIL CIA. LTDA.***
*Acto:* ***CONSTITUCION***
*Escritura Otorgada:* ***7 de Junio de 1994***
*Notario:* ***DR. ALBERTO BOBADILLA BODERO, Notario IV de Guayaquil.***
*Fecha de Inscripción:* ***4 de Octubre de 1994***
*Plazo de Duración:* ***50 AÑOS***
*Capital:* ***S/. 2'000.000 Dividido en 2.000 participaciones de S/1.000 c/u suscrito por: MILTON OLIVERIO GORDILLO JACOME, 680 participaciones; MILTON RODRIGO GARCIA GORDILLO, 660 participaciones; MANUEL GUILLERMO BERNAL SERPA, 660 participaciones***
*Resolución Aprobatoria:* ***# 94-2-1-1-0004391, por el SUBINTENDENTE JURIDICO DE LA INTENDENCIA DE COMPAÑIAS DE GUAYAQUIL***
*Fecha de Resolución:* ***14 de Septiembre de 1994***
*Fecha de Inscripción:* ***4 de Octubre de 1994***

*Nombre de Compañía:* ***SEGURIDAD GUAYAQUIL SEGQUIL CIA. LTDA.***
*Acto:* ***CESION DE PARTICIPACIÓN QUE HACE MILTON RODRIGO GARCIA GORDILLO con la autorización de su cónyuge DEVIE NAVAS HUREL DE GARCIA, cede y transfiere 660 participaciones de S/1.000 c/u a favor de BENJAMIN HUMBERTO SILVA VILLAVICENCIO, que poseen dentro del capital social de dicha compañía.***
*Escritura Otorgada:* ***17 de Abril del 2001***
*Notario:* ***DR. CARLOS QUIÑÓNEZ VELASQUES, Notario I de Guayaquil.***
***La Junta General de Socios en sesión celebrada el 16 de Abril del 2001 autorizo esta cesión de participaciones.***
*Fecha de Anotación:* ***15 de Junio del 2001***

*Nombre de Compañía:* ***SEGURIDAD GUAYAQUIL SEGQUIL CIA. LTDA.***
*Acto:* ***CESION DE PARTICIPACIONES, mediante el cual MANUEL GUILLERMO BERNAL SERPA, autorizado por su cónyuge YADIRA BRICEIDA COBOS VINCES cede y transfiere 660 participaciones distribuida de la siguiente manera: a favor de MILTON OLIVERIO GORDILLO JACOME, 310 participaciones; GALO RAUL FUERTES CUEVA, 330 participaciones; y a MILTON PAUL GORDILLO NARANJO, 20 participaciones.***
***BENJAMÍN HUMBERTO SILVA VILLAVICENCIO, autorizado por su cónyuge AMANDA MARIA MORAN VERA, cede y transfiere 660 participaciones a favor de GALO RAUL FUERTES CUEVA, todas las participaciones tienen un valor de un mil sucres, que poseen dentro del capital social de dicha compañía.***
*Escritura Otorgada:* ***24 de Agosto del 2001***
*Notario:* ***Dr. CARLOS QUIÑÓNEZ VELÁSQUEZ, Notario I de Guayaquil***
*Fecha de Inscripción:* ***28 de Septiembre del 2001***

Ab. Julio Olvera Espinoza
NOTARIO SUPLENTE (E)
Notaria Trigesima Septima
del Canton Guayaquil

# EUVIN & GARCIA
# ASESORES

AB. JULIO EUVIN DIAZ
TLF. 2- 510 331 2 510344
FAX. 2- 321 – 940

OF. GARCIA AVILES 606 ENTRE AGUIRRE
Y CLEMENTE BALLEN

**SEÑORA REGISTRADORA MERCANTIL DE GUAYAQUIL:**

**Crlgo. JULIO EUVIN DIAZ**: En mi calidad de Abogado en libre ejercicio, ante usted con el debido respeto comparezco y solicito:

Dígnese ordenar a quien corresponda se me conceda Historia de Constitución "Historia Societaria" de la Compañía **SEGQUIL C. Ltda.**, así como los nombres de los Socios fundadores.

Luego de realizada la diligencia dígnese devolver el original para su uso legal pertinente.

**Justicia, etc.**

**F.**
**Crlgo. JULIO EUVIN DIAZ**
**Reg. 5800**

#10008

*Nombre de Compañía:* ***SEGURIDAD GUAYAQUIL SEGQUIL CIA. LTDA.***
*Acto:* ***CONVERSIÓN DEL CAPITAL, AUMENTO DEL CAPITAL SOCIAL Y REFORMA DEL ESTATUTO.***
*Escritura Otorgada:* ***28 de Septiembre del 2001***
*Notario:* ***DR. CARLOS QUIÑÓNEZ VELASQUEZ, Notario I de Guayaquil***
*Fecha de Inscripción:* ***2 de Julio del 2002***
*Plazo de Duración:* ***50 AÑOS***
*Capital:* ***US $400=***
*Resolución Aprobatoria:* ***# 02-G-IJ-0004088, por la DIRECTORA JURÍDICO DE COMPAÑÍAS DE LA INTENDENCIA DE COMPAÑÍAS DE GUAYAQUIL, (E)***
*Fecha de Resolución:* ***13 de Junio del 2002***
*Fecha de Inscripción:* ***2 de Julio del 2002***

*Nombre de Compañía:* ***SEGURIDAD GUAYAQUIL SEGQUIL CIA. LTDA.***
*Acto:* ***CESION DE PARTICIPACIÓN QUE HACE GALO RAUL FUERTES CUEVA con la autorización de su cónyuge MONICA XIMENA DE LA CUEVA BARBA, ceden y transfieren 4.950 participaciones de US $0.04 ctvs c/u de la siguiente forma: MARTHA CECILIA NARANJO FRANCO, 2550 participaciones y a MILTON PAUL GORDILLO NARANJO, 2.400 participaciones que poseen dentro del capital social de dicha compañía.***
*Escritura Otorgada:* ***1 de Agosto del 2003***
*Notario:* ***DR. PIERO GASTON AYCART VINCENZINI, Notario Titular XXX de Guayaquil.***
*Fecha de Inscripción:* ***30 de Marzo del 2004***

- ***SEGURIDAD GUAYAQUIL SEGQUIL CIA. LTDA., se encuentra VIGENTE.***

*Certificamos que la búsqueda en nuestros Archivos ha sido realizada hasta el:* ***7 de Agosto del 2007***
*Cualquier alteración, (enmendadura o adición u otra),* ***invalida el presente certificado.***
***Guayaquil, 8 de Agosto del 2007.***

*Ab. ZOILA CEDEÑO CELLAN*
*Registro Mercantil del Cantón Guayaquil*
*DELEGADA*

*Ref.: 43530-M-94*
*Elaborado por: Diana Olivo.*

***Valor pagado por este Trabajo: $ 23.07=***

***EL INTERESADO DEBE COMUNICAR CUALQUIER FALLA O ERROR EN ESTE DOCUMENTO A LA REGISTRADORA MERCANTIL, O A SUS ASESORES.***

Ab. Julio Olvera Espinoza
NOTARIO SUPLENTE (E)
Notaría Trigésima Séptima
del Cantón Guayaquil

Ab Julio Olvera Espinoza
NOTARIO SUPLENTE (E)
Notaría Trigésima Séptima
del Cantón Guayaquil

# EUVIN & GARCIA
# ASESORES

AB. JULIO EUVIN DIAZ
TLF. 2- 510 331 2 510344
FAX. 2- 321 – 940

OF. GARCIA AVILES 606 ENTRE AGUIRRE
Y CLEMENTE BALLEN

**SEÑORA REGISTRADORA MERCANTIL DE GUAYAQUIL:**

**Crlgo. JULIO EUVIN DIAZ**: En mi calidad de Abogado en libre ejercicio, ante usted con el debido respeto comparezco y solicito:

Dígnese ordenar a quien corresponda se me conceda Historia de Constitución "Historia Societaria" de la Compañía **SEGQUIL C. Ltda.**, así como los nombres de los Socios fundadores.

Luego de realizada la diligencia dígnese devolver el original para su uso legal pertinente.

**Justicia, etc.**

**F.**
**Crlgo. JULIO EUVIN DIAZ**
**Reg. 5800**

REPUBLICA DEL ECUADOR

DIRECCION GENERAL DE REGISTRO CIVIL, IDENTIFICACION Y CEDULACION

CEDULA DE CIUDADANIA No.

NOMBRES Y APELLIDOS

FECHA DE NACIMIENTO

LUGAR DE NACIMIENTO

REG. CIVIL

LUGAR Y AÑO DE INSCRIPCION

FIRMA DEL CEDULADO

ESTADO CIVIL

INSTRUCCION

NOMBRES Y APELLIDOS DEL PADRE

NOMBRES Y APELLIDOS DE LA MADRE

LUGAR Y FECHA DE EXPEDICION

FECHA DE CADUCIDAD

FORMA No. 748137

FIRMA DE LA AUTORIDAD

PULGAR DERECHO

AB. JULIO OLVERA ESPINOZA
NOTARIO SUPLENTE
NOTARIA TRIGESIMA SEPTIMA
Guayaquil - Ecuador

Ab. Julio Olvera Espinoza
NOTARIO SUPLENTE (E)
Notaria Trigésima Séptima
del Cantón Guayaquil

Ab. Julio Olvera Espinoza
NOTARIO SUPLENTE (E)
Notaria Trigésima Septima
del Cantón Guayaquil

REPUBLICA DEL ECUADOR
TRIBUNAL SUPREMO ELECTORAL
CERTIFICADO DE VOTACION
ELECCION DE REPRESENTANTES A LA ASAMBLEA CONSTITUYENTE
30 DE SEPTIEMBRE DE 2007

159-0132 NUMERO
1710312057 CEDULA

GORDILLO NARANJO CHRISTIAN GIOVANNI

PICHINCHA PROVINCIA
QUITO CANTON
CHAUPICRUZ PARROQUIA

NOTARIA TRIGESIMA SEPTIMA
Ab. Julio Olvera Espinoza
NOTARIO SUPLENTE (E)
Guayaquil - Ecuador

REPUBLICA DEL ECUADOR
TRIBUNAL SUPREMO ELECTORAL
CERTIFICADO DE VOTACION
ELECCION DE REPRESENTANTES A LA ASAMBLEA CONSTITUYENTE
30 DE SEPTIEMBRE DE 2007

192-0335 NUMERO
0501959811 CEDULA

GORDILLO NARANJO MILTON PAUL

GUAYAS PROVINCIA
GUAYAQUIL CANTON
TARQUI PARROQUIA

EL PRESIDENTE DE LA JUNTA

Ab. Julio Olvera Espinoza
NOTARIO SUPLENTE (E)
Notaría Trigésima Séptima
del Cantón Guayaquil

Ab. Julio Olvera Espinoza
NOTARIO SUPLENTE (E)
Notaría Trigésima Séptima
del Cantón Guayaquil

NOTARIA
TRIGESIMA
SEPTIMA
de
GUAYAQUIL

Abogado
Julio Publio
Olvera Espinoza
Notario Encargado

acuerdo con la Ley, a fin de que cumpla con todos los requisitos legales. Se deberán conferir todas las copias que sean necesarias. Quedan facultados los señores CHRISTIAN GIOVANNI GORDILLO NARANJO Y MILTON PAUL GORDILLO NARANJO, para obtener la inscripción de este instrumento en el Registro Mercantil de Guayaquil. Para constancia de todo lo actuado se levanta el Acta suscrita por los peticionarios, y por mi el Notario de todo lo cual DOY FE.

SR. CHRISTIAN GIOVANNI GORDILLO NARANJO
C.C. # 171031205-7

SR. MILTON PAUL GORDILLO NARANJO
C.C. # 050195981-1

EL NOTARIO

AB. JULIO OLVERA ESPINOZA

SE OTORGO ANTE MI Y EN FE DE ELLO CONFIERO ESTE PRIMER TESTIMONIO, SELLADO Y FIRMADO EN LA CIUDAD DE GUAYAQUIL, A LA MISMA FECHA DE SU OTORGAMIENTO.-

Ab. Julio Olvera Espinoza
NOTARIO SUPLENTE (E)
Notaria Trigésima Séptima
del Cantón Guayaquil

Ab Julio Olvera Espinoza
NOTARIO SUPLENTE (E)
Notaria Trigesima Septima
del Cantón Guayaquil

**NUMERO DE REPERTORIO: 12.842**
**FECHA DE REPERTORIO: 14/Mar/2008**
**HORA DE REPERTORIO: 16:28**

**LA REGISTRADORA MERCANTIL DEL CANTON GUAYAQUIL 1-. Certifica:** que con fecha veintiséis de Marzo del dos mil ocho queda inscrita la **Posesión Efectiva**, sobre los bienes dejados por el causante **Sr. Milton Oliverio Gordillo Jácome,** que fueron de su propiedad en la compañía **SEGURIDAD GUAYAQUIL SEGQUIL CIA. LTDA.,** consistente al cincuenta por ciento sobre las (2.550) dos mil quinientas cincuenta participaciones de cuatro centavos de dólar cada una, a favor de sus hijos: **CHRISTIAN GIOVANNI GORDILLO NARANJO y MILTON PAUL GORDILLO NARANJO,** de fojas **34.246 a 34.263,** Registro Mercantil número **6.065.- 2.-** Se tomó nota de esta Posesión Efectiva a fojas **43.540, 86.008 y 35.149** del Registro Mercantil de **1.994, 2.002 y 2.004** en su orden, al margen de las inscripciones respectivas.

*ORDEN: 12842*

$ 23.41=
REVISADO POR:

**AB. TATIANA GARCIA PLAZA**
**REGISTRO MERCANTIL**
**DEL CANTON GUAYAQUIL**
**DELEGADA**

**CERTIFICO** De conformidad con el numeral 5to del Art 18 de la Ley Notarial reformada mediante Dec. Sup. No 2386 del 31 de Marzo de 1978; publicada en el R.O. No. 564 de Abril 12 de 1978; doy fé, que las fotocopias precedentes que constan de (15) fojas son iguales a los documentos que se me exhiben y devueltos al interesado

Guayaquil, a 31 JUL 2008

Ab. Julio Olvera Espinoza
NOTARIO SUPLENTE (E)
NOTARIA TRIGESIMA SEPTIMA DEL CANTON GUAYAQUIL