Mercantil Predial Tropicana
Boyacá 642 y Padre Solano
Edificio el Torreón

Guayaquil, 06 de diciembre del 2012

Señores
SUPERINTENDENCIA DE COMPAÑIAS
Ciudad.-

De nuestras consideraciones:

Por medio de la presente autorizo a la Sra. Ligia Panchana Del Pezo, **CI.0908816499** a realizar el trámite de entrega de documentos de actualización de datos de la compañía MERCANTIL PTEDIAL TROPICANA con expediente # 23179 y R.U.C # 0990340110001.

Atentamente.

Ing. Antonio Guerrero Gómez
GERENTE

Notario Suplente
del Cantón Guayaquil
a la que dispone el
la Ley Notarial
que antecede
Guerrero Gomez
Antonio Alberto
0902431423
06 DEC 2012

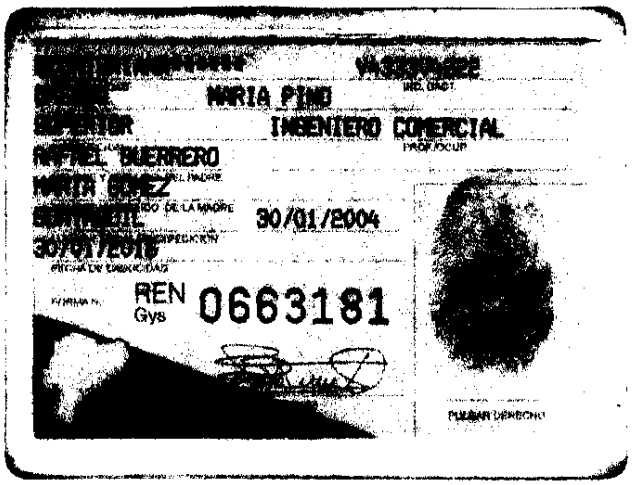

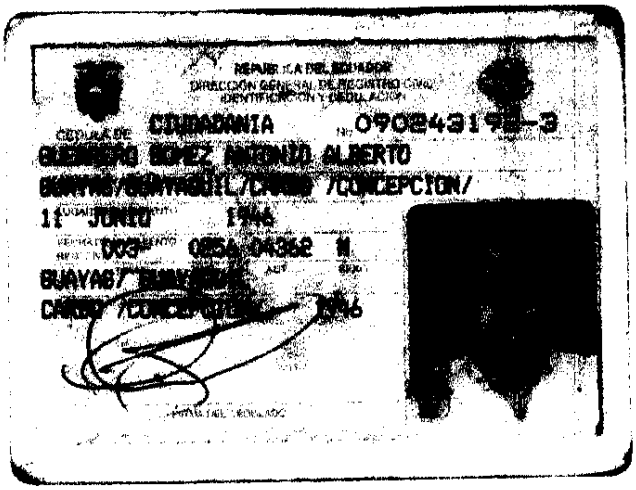

REPÚBLICA DEL ECUADOR
CONSEJO NACIONAL ELECTORAL
CERTIFICADO DE VOTACIÓN
REFERÉNDUM Y CONSULTA POPULAR 07/05/2011

152-0006	0902431923
NÚMERO	CÉDULA

GUERRERO GOMEZ ANTONIO ALBERTO

GUAYAS	SAMBORONDON
PROVINCIA	CANTÓN
LA PUNTILLA(SANTA ELE)	
PARROQUIA	ZONA

F. PRESIDENTA (E) DE LA JUNTA

07 DIC 2012

[redacted]

[redacted]

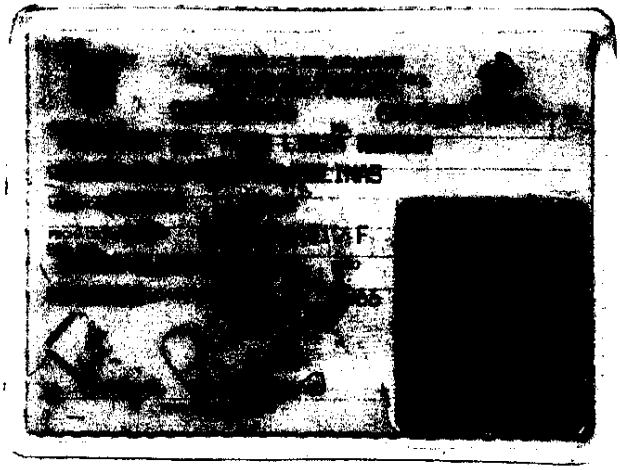

REPÚBLICA DEL ECUADOR
CONSEJO NACIONAL ELECTORAL
[redacted]

REFERÉNDUM Y CONSULTA POPULAR 07/05/2011

[redacted]5 — 0[redacted]
NÚMERO — CÉDULA

[redacted] DEL PEZO LIGIA RAMONA

GUAYAS — GUAYAQUIL
PROVINCIA — CANTÓN
TARQUI — ACUARELA - SAUCES
PARROQUIA — ZONA

F.) PRESIDENTA (E) DE LA JUNTA

NOTARIA

07 DIC 2012

EMPRESA ELÉCTRICA PÚBLICA DE GUAYAQUIL, EP

RUC 0968591550001

No. de Control 013308-K1

Autorización SRI: 1[illegible]2012 HASTA 04/10/2013

Factura No. 001-001-000614968 434

Fecha Emisión	Mes	Fecha Vencimiento	Facturas por Pagar
5 NOV 12	NOVIEMBRE 12	20 NOV 12	1

INFORMACIÓN DEL CONSUMIDOR

Nombre: CORTEL CIA.LTDA.
CI/RUC: 999999999-9
Dirección de Entrega: BOYACA 0642 P.SOLANO-TM#2(3PISO) EDIF.EL TORREON
Dirección del Servicio: RADIO CRE BOYACA 0642 P.SOLANO-TM#2(3PISO) EDIF.EL TORREON
Ciclo: 80
Provincia/Cantón: Guayas Guayaquil
Parroquia: Ximena

Suministro (Código): 120133 - 6
Geocódigo: 0400120133
Ruta: 98-01-006-0220
Piso: 08
Dpto.:

Medidor N° 646585	Factor Multiplicador 1	Constante: 1
Desde: 28 SEP 12	Hasta: 30 OCT 12	Días: 32
Factor Potencia (FP) 0.96	Penalización por bajo FP:	Factor Corrección Demanda: 0.86

SUMINISTRO DEL SERVICIO ELÉCTRICO

Descripcion	Actual	Anterior	Consumo	Unidad	Valores
Activa Trifasica	83326	77323	6125.1	Kwh	316.50
Demanda Facturada			21	Kw	72.29
Demanda Norm-Lec	20.2	27.5	20.604	Kw	
Demanda Pico-Lec.Dre	17.3	25.1	17.646	Kw	
Reactiva	16443	14644	1834.98	KVARH	

Valor Facturable	Dólares
Comercialización	
Subsidio Cruzado	7.07
Penalización Bajo Factor de Potencia	

Subsidio por Comercialización de Tarifa Dignidad	
Subsidio por Energía de Tarifa Dignidad	

Total Servicio Eléctrico (1) 397.86

Tarifa: Industrial con DM,REP,EC

La Energía ya es de todos!
Yo soy ahorrador, yo ayudo a mi ECUADOR... AHORRAR ENERGÍA ES HACER PAÍS.

Su ahorro por la Tarifa Dignidad es de

OTROS VALORES DE PAGO POR SERVICIO ELÉCTRICO

	Dólares
SERV. ALUMBRADO PUB.	23.87
INTERES MORA	0.38
IVA 0%	0.00
IVA 12%	0.00
Total Pendientes (2)	24.25

DIC 2012

Historial de Consumos: Consumo Promedio Mensual - Últimos 6 meses con Lectura

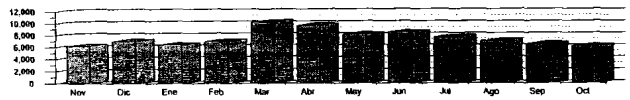

EMPRESA ELÉCTRICA PÚBLICA DE GUAYAQUIL, EP

RUC 0968591550001

Autorización SRI: [illegible] HASTA 04/10/2013

Factura No. 001-001-000614968 434

Fecha Emisión	Mes	Fecha Vencimiento	Facturas por Pagar
5 NOV 12	NOVIEMBRE 12	20 NOV 12	

INFORMACIÓN DEL CONSUMIDOR

Nombre: CORTEL CIA.LTDA.
CI/RUC: 999999999-9
Dirección de Entrega: BOYACA 0642 P.SOLANO-TM#2(3PISO) EDIF.EL TORREON
Dirección del Servicio: RADIO CRE BOYACA 0642 P.SOLANO-TM#2(3PISO) EDIF.EL TORREON
Ciclo: 80
Provincia/Cantón: Guayas Guayaquil
Parroquia: Ximena

Suministro (Código): 120133 - 6
Geocódigo: 0400120133
Ruta: 98-01-006-0220
Piso: 08
Dpto.:

Medidor N° 646585	Factor Multiplicador 1	Constante: 1
Desde: 28 SEP 12	Hasta: 30 OCT 12	Días: 32
Factor Potencia (FP) 0.96	Penalización por bajo FP:	Factor Corrección Demanda: 0.86

OTROS VALORES

RUBRO	SUSTENTO LEGAL	DOLARES
Tasa Alumbrado Público	Ordenanza o Convenio	
Tasa Recolección Basura	Ordenanza Municipal	49.73
Contribución Bomberos	Ley de Defensa contra incendios	17.52
Total Otros Valores (3)		67.25

La Energía ya es de todos!
Yo soy ahorrador, yo ayudo a mi ECUADOR... AHORRAR ENERGÍA ES HACER PAÍS.

TOTAL

Valor Electricidad (1)	397.86
Valores Pendientes de Pago por Servicio Eléctrico (2)	24.25
Otros Valores a Pagar (3)	67.25
TOTAL (1)+(2)+(3)	489.36

Mensajes al consumidor:

EFECTUE SU PAGO EN EFECTIVO, CHEQUE CERTIFICADO O CHEQUE DE GERENCIA A NOMBRE DE: ELECTRICA DE GUAYAQUIL

ESTADO DE CUENTA

DEUDA ANTERIOR	
INTERÉS ACUMULADO	
TOTAL DEL MES	489.36
FACTURA(S) OTROS CONSUMOS Y SERVICIOS	0.00
TOTAL A PAGAR	489.36
SALDO CRÉDITO A FACTURAR	0.00
TOTAL PENDIENTE DE PAGO	489.36